

ΤΟΠΟΓΡΑΦΙΚΟ ΔΙΑΓΡΑΜΜΑ

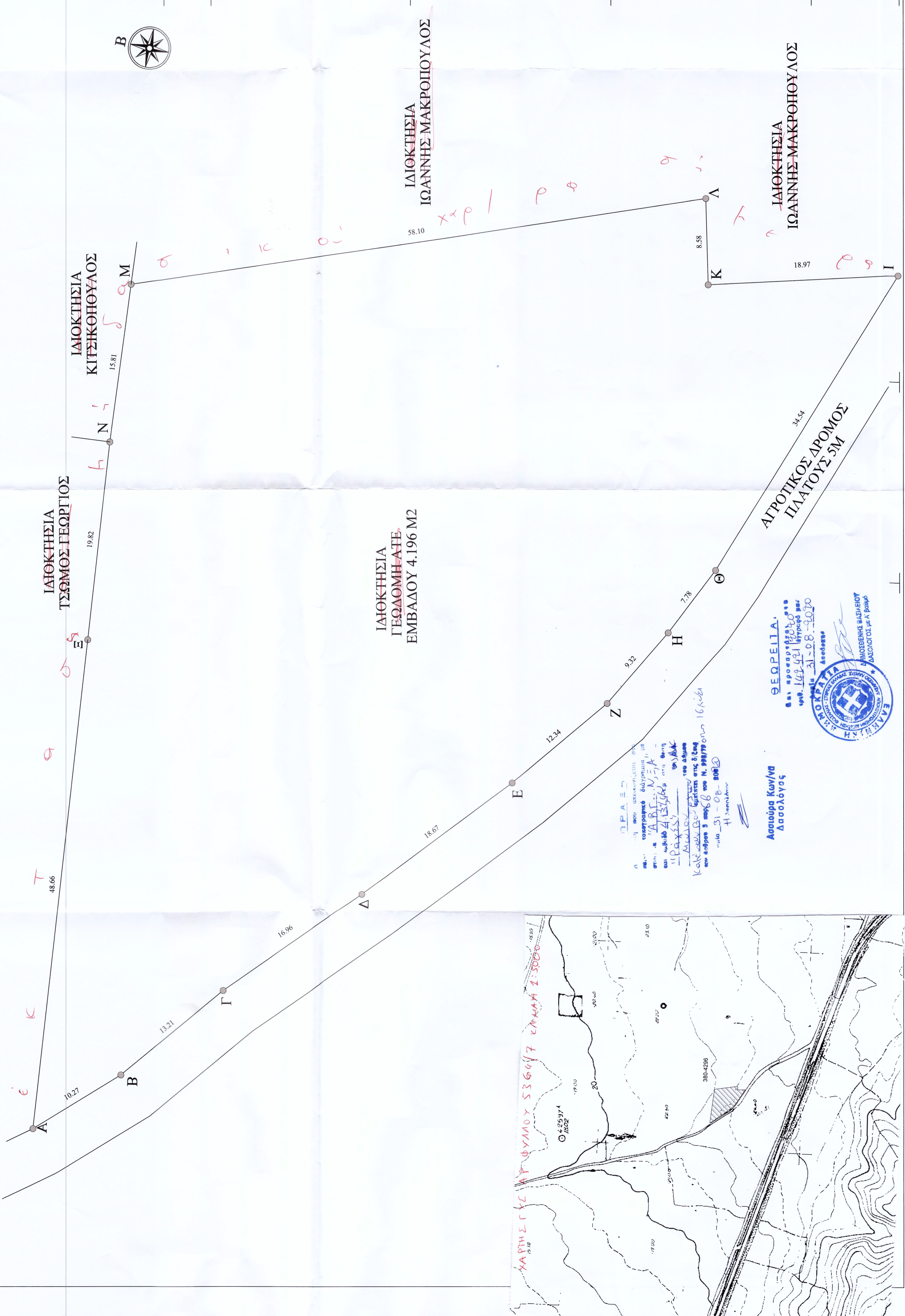

ΥΠΟΜΝΗΜΑ

Δ	Τοπογραφική Στοιχία	Μαζική	Πλάκα
●	Σταθμός	Ποσοστά	Κλίμακα
○	Σταθμός	Ποσοστά	Κλίμακα
○	Σταθμός	Ποσοστά	Κλίμακα
○	Σταθμός	Ποσοστά	Κλίμακα
○	Σταθμός	Ποσοστά	Κλίμακα

Ε (Α-Β-Γ-Δ-Ε-Ζ-Η-Θ-Κ-Λ-Μ-Ν-Ξ-Α) = 4.196 τ.μ.

ΠΙΝΑΚΑΣ ΣΥΝΤΕΤΑΓΜΕΝΩΝ ΕΓΣΑ

ΑΡΙΘΜΟΣ	X	Ψ
A	380897.43	4296875.52
B	380902.78	4296866.75
Γ	380911.16	4296856.54
Δ	380920.74	4296842.54
Ε	380931.82	4296827.51
Ζ	380939.73	4296818.04
Η	380946.78	4296811.95
Θ	380952.92	4296807.63
Ι	380982.30	4296788.99
Κ	380981.39	4296807.94
Λ	380989.96	4296808.17
Μ	380981.45	4296865.65
Ν	380965.78	4296867.79
Ξ	380946.09	4296870.07

ΕΜΒΑΔΟ ΑΓΡΟΤΕΜΑΧΙΟΥ = ~~4.196~~ ^{4.132,46} τ.μ.

ΔΗΛΩΣΗ ΙΔΙΟΚΤΗΤΩΝ

Οι υπογράφοντες, δηλώνουμε υπεύθυνα ότι τα όρια και οι διαστάσεις που υποδείχθηκαν στο μηχανικό και φαινόμενο στο παρατλήριως τοπογραφικό διάγραμμα είναι ορθά.

Οι Δηλούντες

ΒΕΒΑΙΩΣΗ - ΔΗΛΩΣΗ Ν.651/77

Ο υπογράφων μηχανικός Βασίλειος Δ. Τσώμος βεβαιώνει ότι το παρατλήριως εικονιζόμενο αγροτεμάχιο ιδιοκτησίας ΓΕΩΛΟΜΗ ΑΤΕ υπό τα στοιχεία Α-Β-Γ-Δ-Ε-Ζ-Η-Θ-Κ-Λ-Μ-Ν-Ξ-Α έχει εμβαδό Ε=4.196 τ.μ και βρίσκεται εκτός σχεδίου πόλεως της Δ.Ε. Μωλου του Δήμου ΜΩΛΟΥ - ΑΓ. ΚΩΝ/ΝΟΥ και είναι άρτιο και οικοδομήσιμο σύμφωνα με τις ισχύουσες πολεοδομικές διατάξεις. Η αποστάση του αγροτεμαχίου από την θάλασσα είναι 2.500 μ.

Βασίλειος Δ. Τσώμος
Δημ. Πολιτικός Μηχανικός

ΙΔΙΟΚΤΗΤΗΣ
ΓΕΩΛΟΜΗ ΑΤΕ

ΕΡΓΟ
ΤΟΠΟΓΡΑΦΙΚΗ ΑΠΟΤΥΠΩΣΗ ΑΓΡΟΤΕΜΑΧΙΟΥ

ΘΕΣΗ
ΚΤΗΜΑΤΙΚΗ ΠΕΡΙΦΕΡΕΙΑ Δ.Ε. ΜΩΛΟΥ
ΘΕΣΗ ΡΑΧΕΣ

ΜΕΛΕΤΗΤΗΣ
ΒΑΣΙΛΕΙΟΣ Δ. ΤΣΩΜΟΣ
ΔΙΠΛΩΜΑΤΟΥΧΟΣ ΠΟΛΙΤΙΚΟΣ ΜΗΧΑΝΙΚΟΣ

ΘΕΜΑ
Τ1
ΑΡΧΣΧΕΔΙΟΥ

ΚΛΙΜΑΚΑ 1:200

ΧΡΟΝΟΣ ΜΕΛΕΤΗΣ ΙΟΥΝΙΟΣ 2018

ΥΠΟΓΡΑΦΗ

ΣΦΡΑΓΙΔΑ

ΒΑΣΙΛΕΙΟΣ ΔΗΜ. ΤΣΩΜΟΣ
ΠΟΛΙΤΙΚΟΣ ΜΗΧΑΝΙΚΟΣ
ΔΙΠΛ. ΔΟΜΟΣΤΑΤΙΚΟΣ Π.Ε.
ΜΕΛΟΣ Γ.Ε.Ε. ΑΡ. ΜΗΤΡ. 117489
ΜΕΛΟΣ ΦΡΟΝΤΙΔΑΣ - Τ.Κ. 95009