

1. ΣΤΟΙΧΕΙΑ ΙΔΙΟΚΤΗΣΙΑΣ

Το αγρ/γο, βόση των σημειώνων αποτοποίησης & εφαρμογής των κορυφών [1,2,3,4,5,6,7,8,9,10,11].....40,41,42,43,1] βρίσκονται στη θέση "Γροσσάνα" Τ.Κ. Αγγουλιττής Π.Τ.Σ Δ.Ε. Ατ. Κων/νου Δ. Καν. Βουρλάν Π.Ε. ΦΘΗΓΓΙΤΙΑΣ. Εμβαδό αγροτεμαχίου Ε = 25.166,71 m²

ΤΜΗΜΑ ΓΗΠΕΔΟΥ ΠΟΥ ΘΑ ΧΡΗΣΙΜΟΠΟΙΗΘΕΙ ΓΙΑ Φ/Β ΣΤΑΘΜΟ ΣΧΕΔΙ ΟΡΙΑ 6,7,8,9,10,11,12,13,14,15,16,17, 18,19,20,21,6 ΚΑΙ ΕΣΧΙ ΕΜΒΛΑΘΟΝ Ε=12.131,42 Μ²

2. ΔΗΛΩΣΗ Ν 651/77 ΚΑΙ Ν.1337/83

Ο καταθέτης υπογράφει δηλώνοντας υπεύθυνα ότι α) το περιγραφόμενο γεωτεμαχίο με στοιχεία [1,2,3.....42,43,1] είναι αγρικό και αποδομημένο, σύμφωνα με τις ισχύουσες πολεοδομικές διατάξεις για την εκτός σχεδίου δομή και με προσοχή σε αγροτικό οικοδομικό δίκτυο. β) δεν έχει υποστεί ποτέ αλλοίωση ορίων και χρήσης ούτε δεν υπάγεται στις διατάξεις του Ν. 1337/83

Ο ΔΗΛΩΝ

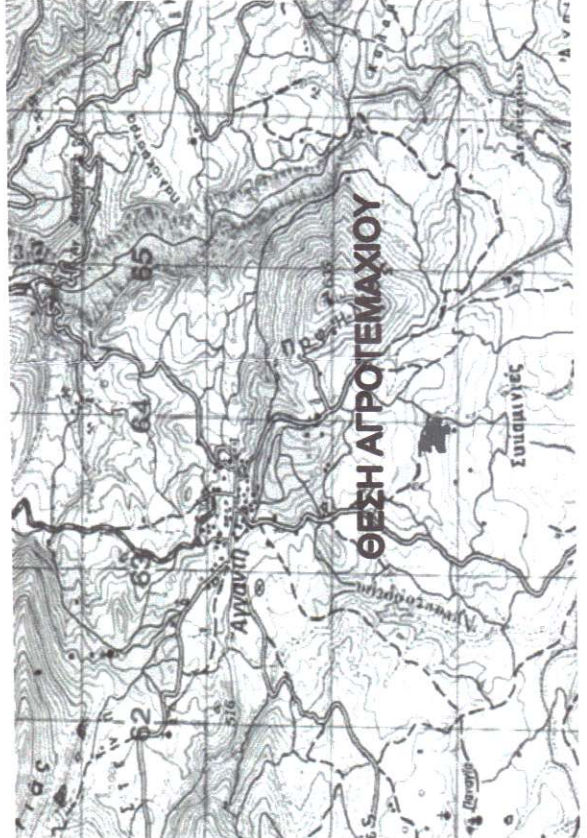

ΑΠΟΣΠΑΣΜΑ ΧΑΡΤΗ ΓΥΣ 1 : 50000



ΑΠΟΣΠΑΣΜΑ ΧΑΡΤΗ ΓΥΣ 1: 5000 ΠΙΝ 5376 8 & 5386_2

Πίνακας Συντεταγμένων των κορυφών του 1,2,3.....43
Εμβαδόν τετραγώνου = 25166,71 τ.μ. - Περιμετρός = 862,41 μ.

α/α	X	Y	Αποστάσεις
1	402713,768	4283756,579	1 - 2: 23,94
2	402737,438	4283752,963	2 - 3: 27,79
3	402765,219	4283753,625	3 - 4: 44,21
4	402808,404	4283752,037	4 - 5: 23,44
5	402802,790	4283729,548	4 - 5: 23,44
6	402808,335	4283716,648	5 - 6: 14,47
7	402838,567	4283712,614	6 - 7: 30,50
8	402858,812	4283730,782	7 - 8: 26,47
9	402888,383	4283704,412	8 - 9: 39,62
10	402915,868	4283651,760	9 - 10: 59,41
11	402919,736	4283621,862	10 - 11: 30,14
12	402918,148	4283614,454	11 - 12: 7,56
13	402870,788	4283633,239	12 - 13: 50,95
14	402868,617	4283612,602	13 - 14: 23,96
15	402877,140	4283577,587	14 - 15: 38,61
16	402847,841	4283564,108	15 - 16: 32,25
17	402819,558	4283574,068	16 - 17: 29,99
18	402817,907	4283579,849	17 - 18: 6,01
19	402822,574	4283592,516	18 - 19: 13,50
20	402811,907	4283599,183	19 - 20: 12,58
21	402803,574	4283600,849	20 - 21: 8,50
22	402790,574	4283601,183	21 - 22: 13,00
23	402772,907	4283603,849	22 - 23: 17,87
24	402768,240	4283606,183	23 - 24: 4,35
25	402757,907	4283606,850	24 - 25: 11,35
26	402745,240	4283605,849	25 - 26: 12,71
27	402733,574	4283603,183	26 - 27: 11,97
28	402720,907	4283600,849	27 - 28: 12,88
29	402708,907	4283598,516	28 - 29: 11,08
30	402702,907	4283598,183	29 - 30: 7,01
31	402698,340	4283598,381	30 - 31: 3,57
32	402698,622	4283613,213	31 - 32: 13,85
33	402697,555	4283633,743	32 - 33: 20,56
34	402710,331	4283639,352	33 - 34: 6,76
35	402710,413	4283648,121	34 - 35: 12,62
36	402737,149	4283656,467	35 - 36: 28,01
37	402749,583	4283667,703	36 - 37: 16,76
38	402756,571	4283677,379	37 - 38: 11,94
39	402748,984	4283681,911	38 - 39: 8,84
40	402736,986	4283699,832	39 - 40: 21,73
41	402719,332	4283707,898	40 - 41: 19,15
42	402709,127	4283729,812	41 - 42: 24,17
43	402709,057	4283737,136	42 - 43: 7,32
1	402713,769	4283756,579	43 - 1: 20,01

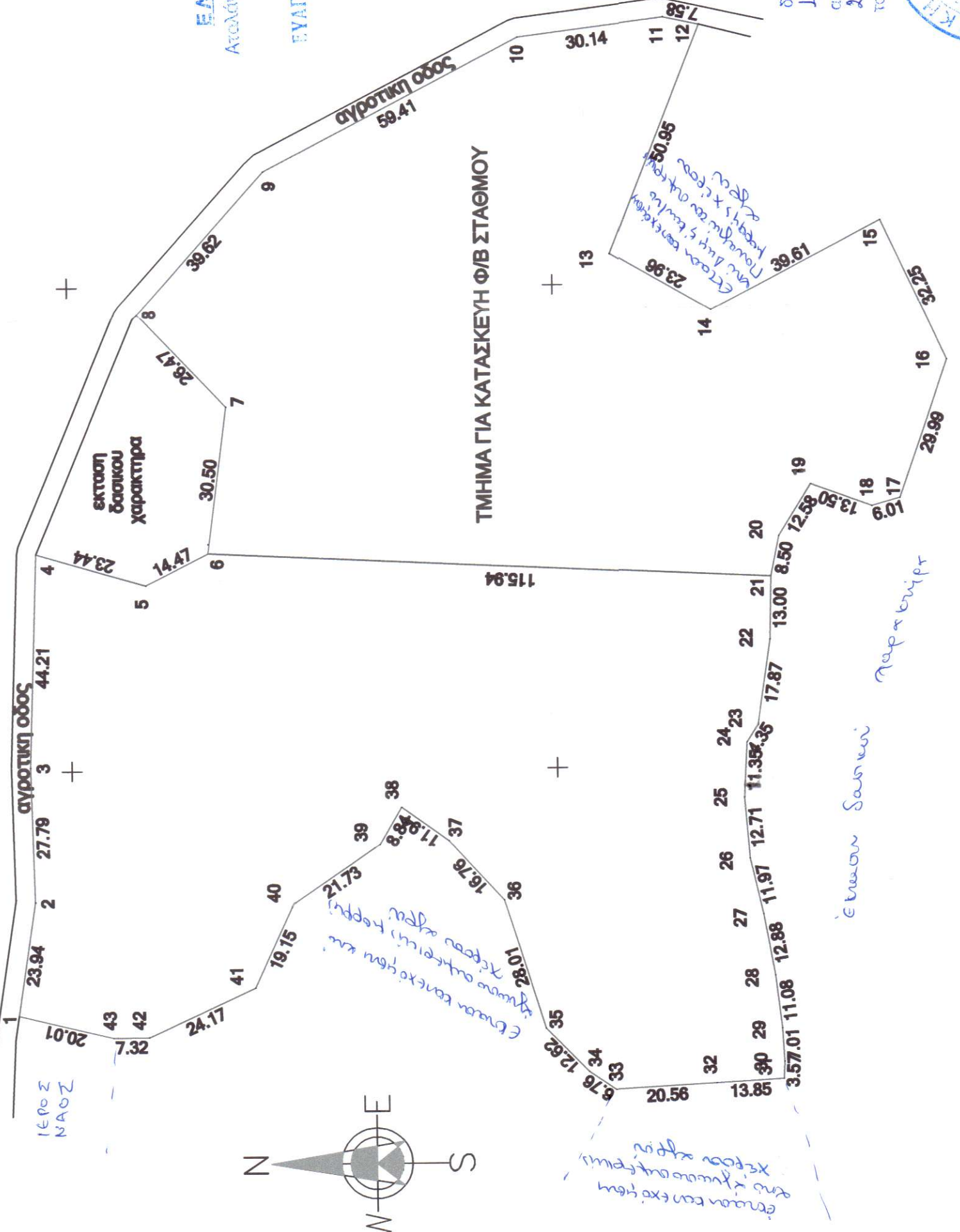

ΚΑΤΑΣΚΕΥΗ ΦΩΤΟΒΟΛΤΑΙΚΟΥ ΣΤΑΘΜΟΥ

**ΘΕΣΗ ΓΡΟΥΣΠΑ Δ.Ε. ΑΓ. ΚΩΝ/ΝΟΥ
Τ.Κ. ΑΓΝΑΝΤΗΣ Δ. ΚΑΜΜΕΝΩΝ ΒΟΥΡΛΩΝ Π.Ε. ΦΘ/ΔΑΣ**

ΜΑΜΑΚΟΣ ΓΕΩΡΓΙΟΣ
ΠΟΛΙΤΙΚΟΣ ΜΗΧΑΝΙΚΟΣ

ΜΕΛΕΤΗ

Αριθμός Σελίδας	Ι: ΜΕΛΕΤΗ	ΙΙ:	ΙΙΙ:
	Α:	Σ:	ΙΙΙΙ:

Κλίμακας: 1:1000

ΤΟΠΟΓΡΑΦΙΚΟ ΔΙΑΓΡΑΜΜΑ

Κλίμακας: 1:1000
Αριθμός Σελίδας: Τ.01

Ημερομηνία: ΙΟΥΝΙΟΣ 2018

Τπογραφή

ΓΕΩΡΓΙΟΣ Π. ΜΑΜΑΚΟΣ
ΔΙΠΛ. ΠΟΛΙΤΙΚΟΣ ΜΗΧΑΝΙΚΟΣ Δ.Π.Θ.
ΜΕΛΟΣ Τ.Ε.Ε. ΑΡΙΘΜΟΣ ΜΗΤΡΩΟΥ 64422
ΑΝΘ. ΓΑΖΗ 4 - ΤΗΛ.: 06949936090
ΔΟΥ ΔΑΡΙΣΣΑΣ - Α.Φ.Μ. 045564476

Σφραγίδα