

ΑΠΟΣΠΑΣΜΑ ΑΝΑΔΑΣΜΟΥ ΑΓΡΑΠΙΔΙΑΣ 1970
(1/ 5000)

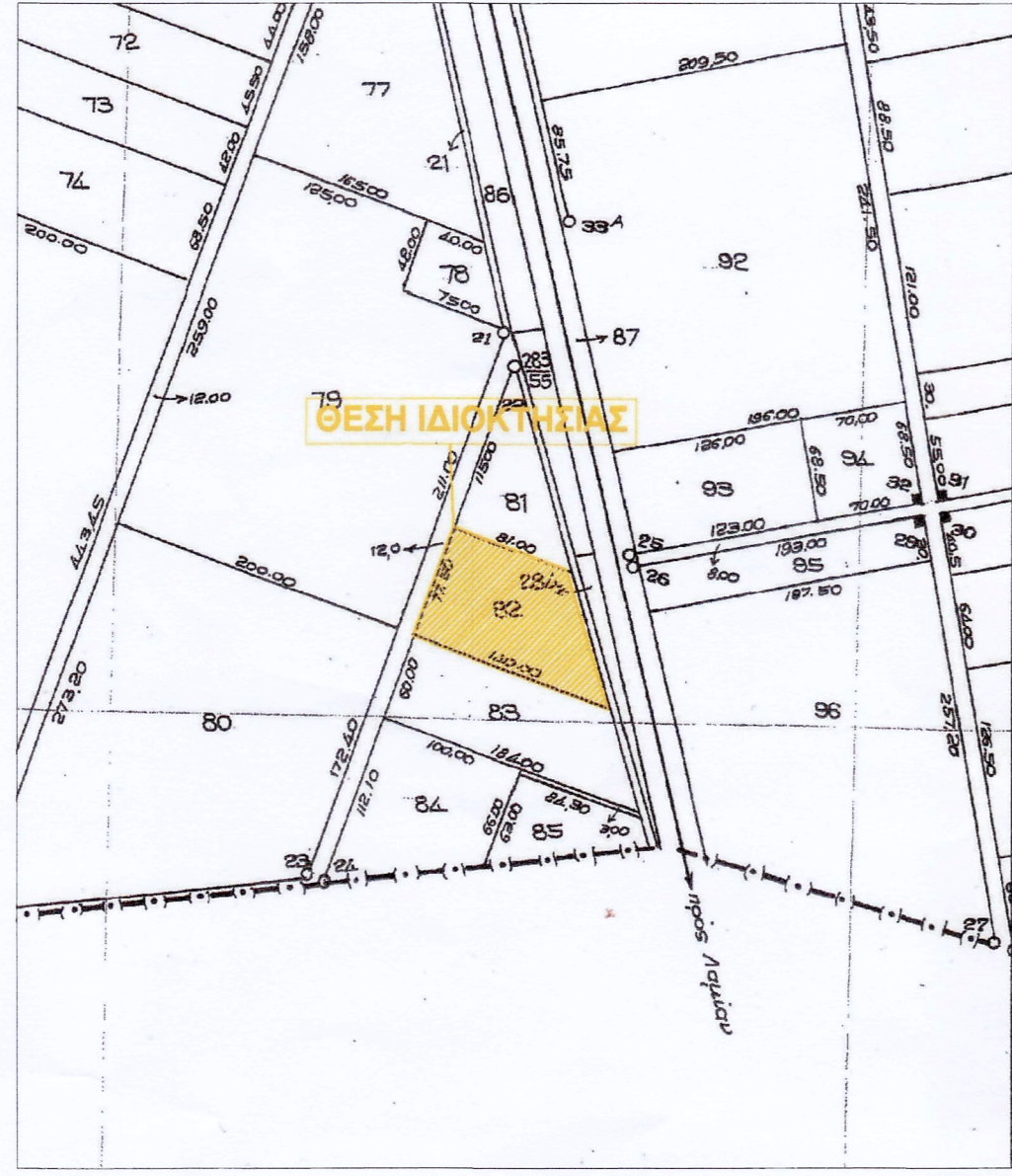

ΑΠΟΣΠΑΣΜΑ ΦΥΛΛΟΥ ΓΥΣ (5330_2)
(1/ 5000)

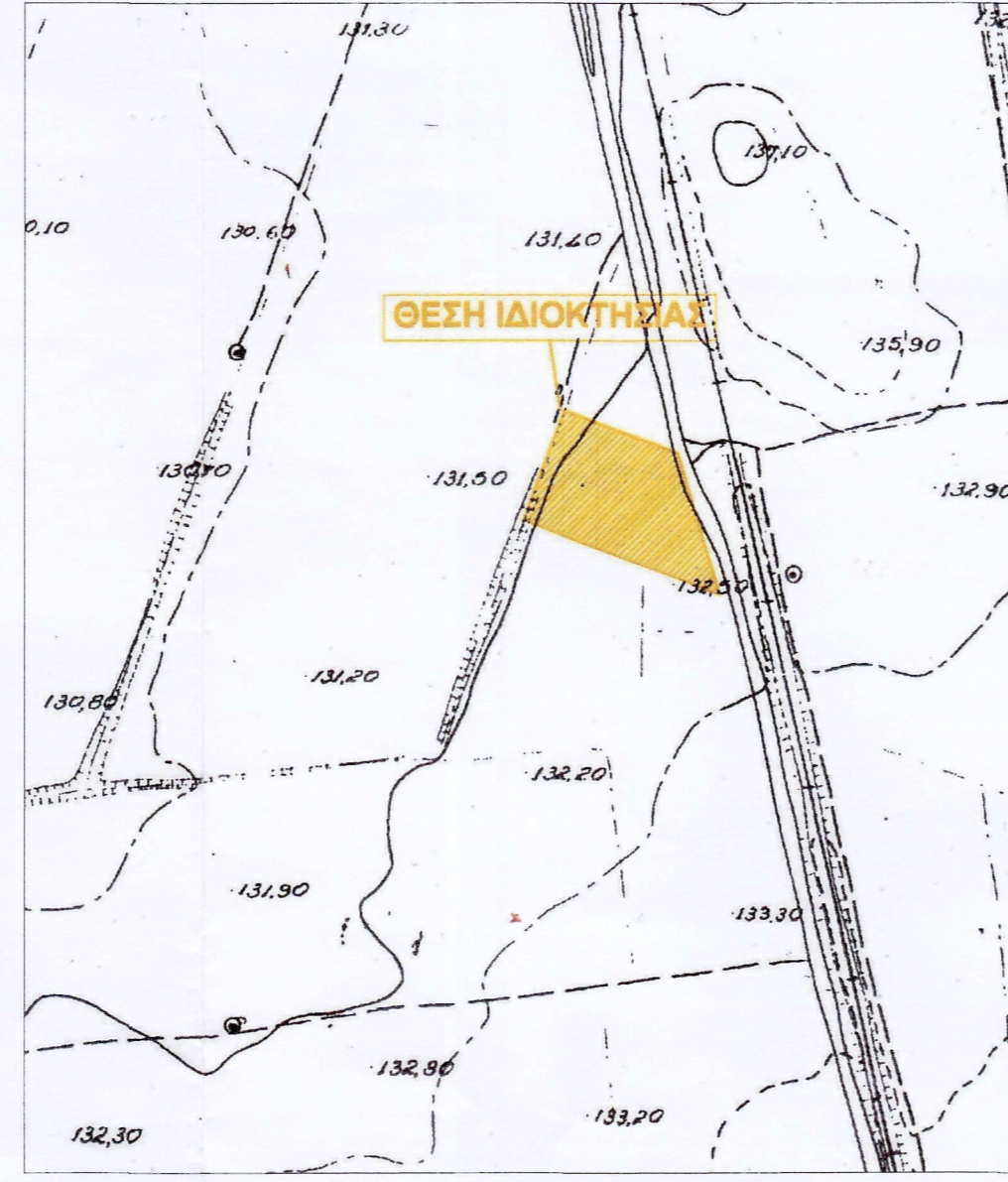

Κέντρον Φ.Χ. 1:100.000
ΦΑΡΣΑΛΑ
φ = 39ο 15' λ = 1ο 15'

ΑΠΟΣΠΑΣΜΑ ΦΥΛΛΟΥ ΓΥΣ (ΔΟΜΟΚΟΣ)
(1/ 50000)

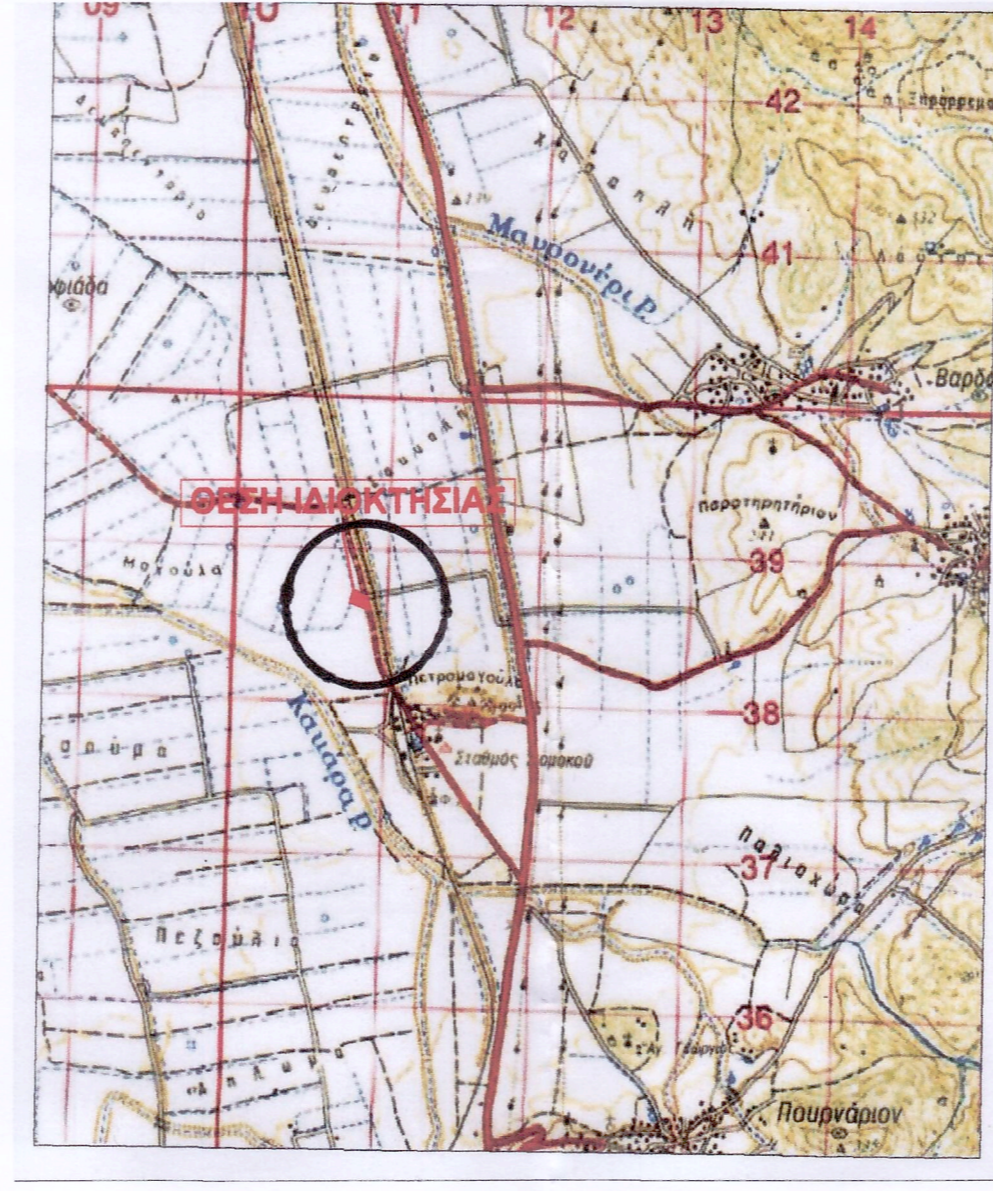

ΑΠΟΣΠΑΣΜΑ ΟΡΘΟΦΩΤΟΧΑΡΤΗ 1



ΑΠΟΣΠΑΣΜΑ ΟΡΘΟΦΩΤΟΧΑΡΤΗ 2



4338900

4338850

4338800

4338750

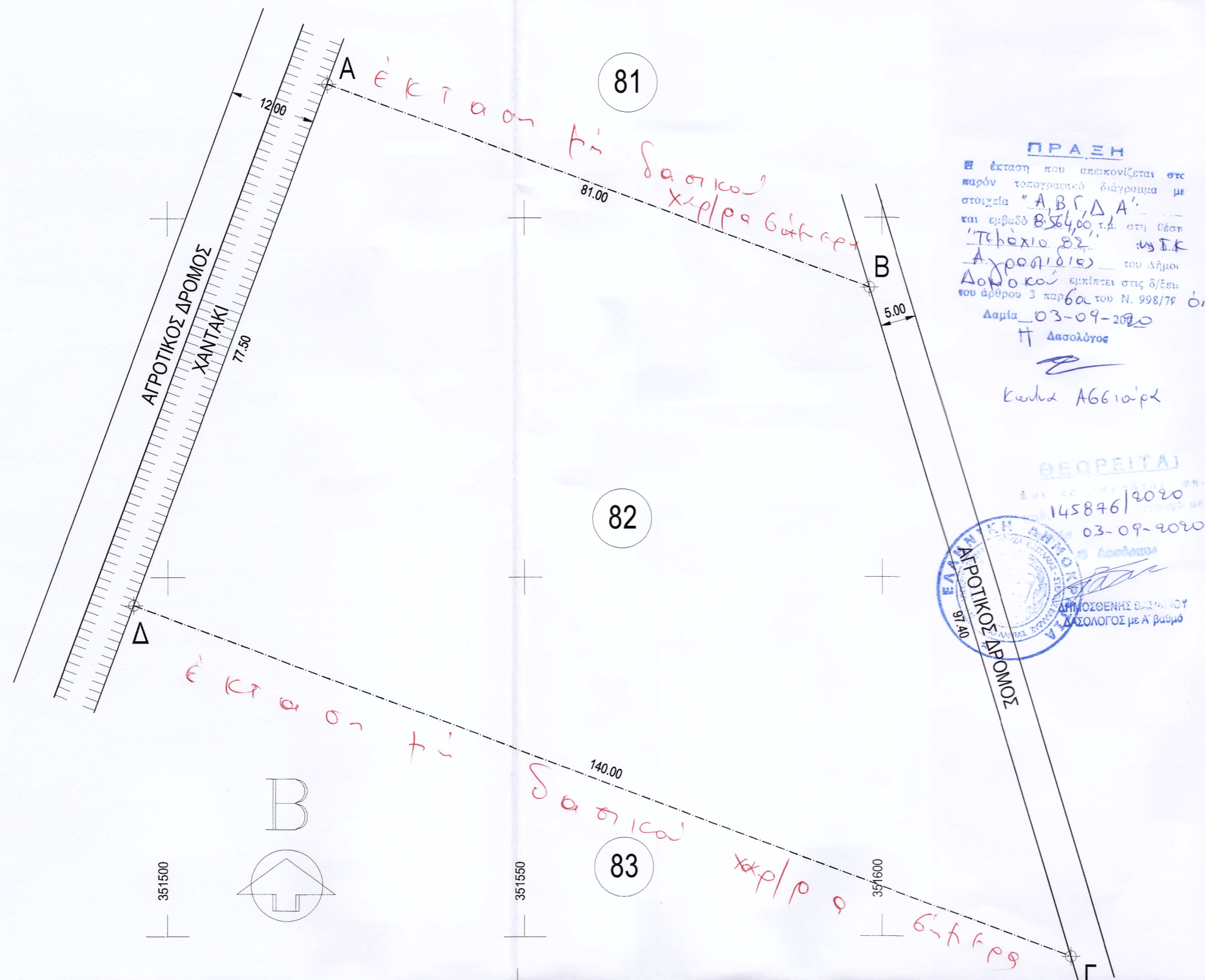

ΕΠΙΦΑΝΕΙΑ ΑΓΡΟΤΕΜΑΧΙΟΥ

E (ΑΒΓΔΑ) = **8.564 M2**

ΠΙΝΑΚΑΣ ΣΥΝΤΕΤΑΓΜΕΝΩΝ

A/A	ΚΟΡΥΦΗ	X	Y
1	A	351522.376	4338868.673
2	B	351598.247	4338840.308
3	Γ	351626.372	4338747.054
4	Δ	351495.237	4338796.080

ΟΡΟΙ ΔΟΜΗΣΗΣ

Π.Δ. της 24.05.1985 (ΦΕΚ 270 / Δ' / 31.05.1985)
ΣΧΟΟΑΠ Δ.Ε. Θεσσαλιώτιδας του Δήμου Δομοκού (ΦΕΚ 337 / Α.Α.Π. / 23.09.2013)
Κατά κανόνα
Αρτιότητα 4.000,00 / 6.000,00 M2
Πρόσωπο 25,00 M
Κάλυψη 10%
Συν. Δόμησης 0,2
Μέγιστο Ύψος 7,50 M
Πλάγεις Αποστάσεις 15,00 M
Χρήση Π.2.4.1 / 1 ΠΕΠ και Π.5 / 14 του ΣΧΟΟΑΠ

ΠΑΡΑΤΗΡΗΣΕΙΣ

1. Το διάγραμμα είναι ενταγμένο στο κρατικό σύστημα συντεταγμένων ΕΓΣΑ '87.
2. Οι διαστάσεις και το εμβαδόν υπολογίστηκαν αναλυτικά από τις συντεταγμένες των κορυφών.
3. Η εξάρτηση από το ΕΓΣΑ '87 πραγματοποιήθηκε με σύστημα GPS και κάνοντας χρήση του Ελληνικού Συστήματος Εντοπισμού HEPOS.

ΔΗΛΩΣΗ ΜΗΧΑΝΙΚΟΥ Ν. 651/77

Ο υπογράφων Δημήτριος Α. Τσαβακλής αρχιτέκτον μηχανικός, δηλώνει ότι το αγροτεμάχιο του διαγράμματος ΑΒΓΔΑ (αγροτεμάχιο αρ. 82 αναδάσμου Αγραπιδιάς 1970) επιφάνειας 8.564 M2, βρίσκεται στην κτηματική περιφέρεια της Τ.Κ. Αγραπιδιάς της Δ.Ε. Θεσσαλιώτιδας του Δήμου Δομοκού, εντός αναδάσμου και εκτός του οριοθετημένου οικισμού, με πρόσωπο σε αγροτικό δρόμο, είναι άρτιο και οικοδομήσιμο κατά κανόνα σύμφωνα με τις διατάξεις του Π.Δ. της 24.05.1985 (ΦΕΚ 270 / Δ' / 31.05.1985) για την εκτός σχεδίου πόλης και οικισμών δόμηση και του ΣΧΟΟΑΠ Δ.Ε. Θεσσαλιώτιδας του Δήμου Δομοκού (ΦΕΚ 337 / Α.Α.Π. / 23.09.2013) με την επιφύλαξη της παρ. 11α του άρθρου 51 του Ν. 4178 / 2013 (ΦΕΚ 174 / Α' / 08.08.2013) όπως αυτή διευκρινίζεται με την παρ. 7 της με αρ. πρωτ. Οικ. 472 / 03.02.2013 εγκυκλίου του ΥΠΕΚΑ και δεν υπόκειται στις διατάξεις του Ν.1337 / 83.

Εντός αυτού δεν διέρχεται εναέρια γραμμή υψηλής τάσης της ΔΕΗ ούτε αγωγός φυσικού αερίου ή ρέμα και το αγροτεμάχιο δεν εμπόδισται σε περιοχή λειτουργίας του Εθνικού Κτηματολογίου.
Για την δόμηση του είναι απαραίτητη η πράξη χαρακτηρισμού από την δ/ση Δασών και η έγκριση από την αρμόδια Εφορεία Αρχαιοτήτων.

Ο ΔΗΛΩΝ

(Handwritten signature)

ΔΗΜΗΤΡΙΟΣ Α. ΤΣΑΒΑΚΗΣ
ΔΙΠΛ. ΑΡΧΙΤΕΚΤΟΝ ΜΗΧΑΝΙΚΟΣ
ΑΡΧΙΤΕΚΤΟΝ ΜΗΧΑΝΙΚΟΣ
ΜΕΛΟΣ Τ.Ε.Ε. ΑΡΧΙΤΕΚΤΟΝ ΜΗΧΑΝΙΚΩΝ 39164
ΚΑΡΔΙΣΣΑΚΗ 62 - ΛΑΜΙΑ - ΤΗΛ.: 22310 27441

ΠΡΑΞΗ
Η έκταση που απεικονίζεται στο παρόν τοπογραφικό διάγραμμα με στοιχεία Α, Β, Γ, Δ, Α' και εμβαδόν 8.564,00 τ.μ. στην θέση 'Τεμάχιο 82' της Τ.Κ. Αγραπιδιάς του Δήμου Δομοκού εμπέδισται στις 8/Σεπ του άρθρου 3 παρ. 6α του Ν. 998/78 όπως κινήσεται με αρ. 03-09-2020
Η Δασολόγος
Ευκλ. Αβγιοπούλου

ΘΕΩΡΕΙΤΑΙ
145846/2020
03-09-2020
ΔΗΜΟΣΘΕΝΗΣ ΕΛΕΥΘΕΡΙΟΥ
ΔΑΣΟΛΟΓΟΣ με Α Βεβαίωση

ΕΡΓΟΔΟΤΗΣ : ΦΩΤΙΟΣ ΚΑΣΚΟΣ του ΒΑΙΟΥ
ΕΡΓΟ : ΕΓΚΑΤΑΣΤΑΣΗ ΦΩΤΟΒΟΛΤΑΙΚΟΥ ΣΥΣΤΗΜΑΤΟΣ ΠΑΡΑΓΩΓΗΣ ΗΛΕΚΤΡΙΚΗΣ ΕΝΕΡΓΕΙΑΣ <= 500 KW
ΘΕΣΗ ΕΡΓΟΥ : ΚΤΗΜΑΤΙΚΗ ΠΕΡΙΦΕΡΕΙΑ Τ.Κ. ΑΓΡΑΠΙΔΙΑΣ - Δ.Ε. ΘΕΣΣΑΛΙΩΤΙΔΑΣ ΔΗΜΟΥ ΔΟΜΟΚΟΥ - Π.Ε. ΦΘΙΩΤΙΔΑΣ αγροτεμάχιο αρ. 82 αναδάσμου ΑΓΡΑΠΙΔΙΑΣ 1970
ΜΕΛΕΤΗΤΗΣ : ΔΗΜΗΤΡΙΟΣ Α. ΤΣΑΒΑΚΗΣ ΑΡΧΙΤΕΚΤΟΝ ΜΗΧΑΝΙΚΟΣ ΑΡΙΣΤ. ΠΑΝ/ΜΙΟΥ ΘΕΣ/ΝΙΚΗΣ
ΑΝΔΡΕΑΣ Κ. ΕΠΙΣΚΟΠΟΣ ΠΟΛΙΤΙΚΟΣ ΜΗΧΑΝΙΚΟΣ ΑΡΙΣΤ. ΠΑΝ/ΜΙΟΥ ΘΕΣ/ΝΙΚΗΣ (ως προς την εξάρτηση από ΕΓΣΑ '87)

ΘΕΜΑ : ΤΟΠΟΓΡΑΦΙΚΟ ΔΙΑΓΡΑΜΜΑ ΑΓΡΟΤΕΜΑΧΙΟΥ
ΚΛΙΜΑΚΑ 1 / 500 ΑΡ. ΣΧΕΔΙΟΥ
ΧΡΟΝΟΣ ΜΕΛΕΤΗΣ ΜΑΙΟΣ του 2020
ΤΠΟΓΡΑΦΗ ΣΦΡΑΦΙΔΑ

ΔΗΜΗΤΡΙΟΣ Α. ΤΣΑΒΑΚΗΣ
ΔΙΠΛ. ΑΡΧΙΤΕΚΤΟΝ ΜΗΧΑΝΙΚΟΣ
ΑΡΧΙΤΕΚΤΟΝ ΜΗΧΑΝΙΚΟΣ
ΜΕΛΟΣ Τ.Ε.Ε. ΑΡΧΙΤΕΚΤΟΝ ΜΗΧΑΝΙΚΩΝ 39164
ΚΑΡΔΙΣΣΑΚΗ 62 - ΛΑΜΙΑ - ΤΗΛ.: 22310 27441

ΑΝΔΡΕΑΣ Κ. ΕΠΙΣΚΟΠΟΣ
ΔΙΠΛ. ΠΟΛΙΤΙΚΟΣ ΜΗΧΑΝΙΚΟΣ
ΑΡΧΙΤΕΚΤΟΝ ΜΗΧΑΝΙΚΟΣ
ΜΕΛΟΣ Τ.Ε.Ε. ΑΡΧΙΤΕΚΤΟΝ ΜΗΧΑΝΙΚΩΝ 61876
ΚΑΡΔΙΣΣΑΚΗ 29 - ΛΑΜΙΑ - ΤΗΛ. 32889