

ΥΠΟΜΝΗΜΑ

- Α) ΣΥΝΤΕΛΕΜΕΝΟΣ ΟΡΓΑΝΟΣ ΑΓΡΟΤΟΣ ΜΑΚΡΟΥ
- Β) ΟΡΓΑΝΟ ΔΙΟΙΚΗΣΗΣ ΔΙΑ ΕΚΚΑΤΑΛΙΞΗΣ Θ/Β ΣΥΣΤΗΜΑΤΩΝ (ΤΕΧΝΟΣ ΔΕΛΤΕΡΟ, ΑΡ. ΦΩΤΑΙΟΥ 583 - 14.04.2011 & ΔΕΚ 1506/8/2010)
 - ΕΠΙΡΕΤΕΙΛΕΚΤΟΣ ΣΥΣΤΗΜΟΥ ΠΟΛΙΤΕΣ ΑΝΕΛΑΡΤΗΣ ΑΡΧΟΝΤΙΑΣ ΚΑΙ ΟΙΚΟΔΟΜΗΣΜΟΝΙΩΝ
 - Η ΑΠΟΤΙΤΛΗ ΑΠΟΤΑ ΟΡΓΑ ΕΝΑΙ 6.00μ ΓΙΑΝ ΤΟ ΎΦΟΣ ΤΟΥ ΕΛΟΠΕΜΑΚΟΥ ΣΥΣΤΗΜΑΤΟΣ ΤΑ 2.50μ
 - Η ΑΠΟΤΙΤΛΗ ΑΠΟΤΑ ΟΡΓΑ ΕΝΑΙ 2.50μ ΓΙΑΝ ΤΟ ΎΦΟΣ ΤΟΥ ΕΛΟΠΕΜΑΚΟΥ ΔΕΝ ΣΥΣΤΗΜΑΤΟΣ ΤΑ 2.50μ
 - ΣΤΗΛΕΛΕΥΣΗ ΚΑΛΥΨΗ 0.40
 - ΑΝΑΓΚΑΙΕ ΚΑΤΑΣΤΕΙΛΕ ΤΟΥ ΣΥΣΤΗΜΟΥ ΣΤΗΝ ΕΚΚΑΤΑΛΙΞΗ ΣΥΣΤΗΜΑΤΟΣ ΜΕ ΣΥΡΑΚΤΟΜΕΝΑ
 - Δ) ΔΗΛΩΣΗ ΜΗΧΑΝΙΚΟΥ Ν.651/77
 - Ο ΥΠΟΓΡΑΦΟΣ ΑΓΓΕΛΗΣ ΗΛΙΑΣ ΠΟΛΙΤΙΚΟΣ ΜΗΧΑΝΙΚΟΣ ΔΑΝΩΝΕ ΓΙΑ ΤΟ ΑΓΡΟΤΕΜΑΧΙΟ ΕΠΙΦΑΝΕΙΑΣ 14.196.60μ² ΠΟΥ ΦΑΙΝΕΤΑΙ ΣΤΟ ΠΑΡΟΝ ΤΟΠΟΓΡΑΦΙΚΟ ΔΙΑΓΡΑΜΜΑ, ΟΤΙ:
 - α) ΒΡΕΘΕΚΑΙ ΕΚΤΟΣ ΣΥΣΤΗΜΟΥ ΣΤΗΝ ΘΕΣΗ 'ΚΑΜΠΟΣ', ΚΤΗΜΑΤΙΚΗΣ ΠΕΡΙΦΕΡΕΙΑΣ ΑΜΦΙΚΛΕΙΑΣ ΣΤΟ ΝΟΜΟ ΦΘΙΩΤΙΔΟΣ ΚΑΙ ΕΝΑΙ ΑΡΙΤΟ ΚΑΙ ΟΙΚΟΔΟΜΩΜΟ ΚΑΤΑ ΚΑΝΟΝΑ.
 - β) ΒΡΕΘΕΚΑΙ ΕΚΤΟΣ ΠΕΡΙΟΧΗΣ ΑΝΑΔΑΣΜΟΥ.
 - γ) ΔΕΝ ΕΚΠΙΠΤΕΙ ΣΤΙΣ ΔΙΑΤΑΞΕΙΣ ΤΟΥ Ν.1337/83 ΠΕΡΙ ΕΞΕΘΡΑΣ ΣΕ ΓΗ ΚΑΙ ΧΡΗΜΑ.
 - δ) ΤΑ ΟΡΙΑ ΥΠΕΒΑΛΕΕ Η ΙΔΙΟΚΤΗΤΡΙΑ ΚΑΤΣΑΡΟΥ ΓΕΩΡΓΙΑ ΤΟΥ ΚΩΝΣΤΑΝΤΙΝΟΥ Ο ΜΗΧΑΝΙΚΟΣ

ΕΛΕΓΧΟΣ ΟΡΓΑΝΟ ΔΙΟΙΚΗΣΗΣ
 Ε Β' ΕΒΔ. 29/10/11 = 14.178,40 μ²
 ΕΠΙΠΡΟΣΘΕΜΗ ΚΑΛΥΨΗ
 0,60 Χ 14,178,60 = 8.519,16 μ²
 ΠΡΑΓΜΑΤΟΠΟΙΟΥΜΕΝΗ ΚΑΛΥΨΗ
 20 ΠΑΤΕΒ 42,82 Χ 3,60 =
 3.083,04 μ² < 8.519,16 μ²

Δ) ΔΗΛΩΣΗ ΥΠΟΠΟΝΗΣ ΟΡΓΑΝΟ
 Η ΥΠΟΓΡΑΦΟΥΣ ΚΑΤΣΑΡΟΥ ΓΕΩΡΓΙΑ ΤΟΥ ΚΩΝΣΤΑΝΤΙΝΟΥ ΔΙΟΙΚΗΤΡΙΑ ΤΟΥ ΑΓΡΟΤΕΜΑΧΙΟΥ ΠΟΥ ΦΑΙΝΕΤΑΙ ΣΤΟ ΠΑΡΟΝ ΤΟΠΟΓΡΑΦΙΚΟ ΔΙΑΓΡΑΜΜΑ, ΔΗΛΩΝΩ ΥΠΕΥΘΙΝΑ ΟΤΙ ΤΑ ΟΡΙΑ ΤΟΥ ΥΠΕΒΑΛΕΑ ΠΡΟΣ ΑΠΟΤΙΤΛΙΣΗ ΕΝΑΙ ΛΑΝΘΗ.
 Ο ΙΔΙΟΚΤΗΤΗΣ

ΑΓΓΕΛΗΣ ΗΛΙΑΣ
 ΠΟΛΙΤΙΚΟΣ ΜΗΧΑΝΙΚΟΣ
 ΜΕΛΟΣ Τ.Ε.Ε. ΑΡ. ΜΗΤΡΩΟΥ 112800
 ΑΜΦΙΚΛΕΙΑΣ - Ν. ΦΘΙΩΤΙΔΟΣ
 ΤΗΛ.: 22340.22624, ΚΙΝ.: 6987.477427
 ΑΟΝ: 300229351 - ΔΟΥ: ΛΑΜΙΑΣ

Δ) ΔΗΛΩΣΗ ΥΠΟΠΟΝΗΣ ΟΡΓΑΝΟ
 Η ΥΠΟΓΡΑΦΟΥΣ ΚΑΤΣΑΡΟΥ ΓΕΩΡΓΙΑ ΤΟΥ ΚΩΝΣΤΑΝΤΙΝΟΥ ΔΙΟΙΚΗΤΡΙΑ ΤΟΥ ΑΓΡΟΤΕΜΑΧΙΟΥ ΠΟΥ ΦΑΙΝΕΤΑΙ ΣΤΟ ΠΑΡΟΝ ΤΟΠΟΓΡΑΦΙΚΟ ΔΙΑΓΡΑΜΜΑ, ΔΗΛΩΝΩ ΥΠΕΥΘΙΝΑ ΟΤΙ ΤΑ ΟΡΙΑ ΤΟΥ ΥΠΕΒΑΛΕΑ ΠΡΟΣ ΑΠΟΤΙΤΛΙΣΗ ΕΝΑΙ ΛΑΝΘΗ.
 Ο ΙΔΙΟΚΤΗΤΗΣ

Δ) ΔΗΛΩΣΗ ΥΠΟΠΟΝΗΣ ΟΡΓΑΝΟ
 Η ΥΠΟΓΡΑΦΟΥΣ ΚΑΤΣΑΡΟΥ ΓΕΩΡΓΙΑ ΤΟΥ ΚΩΝΣΤΑΝΤΙΝΟΥ ΔΙΟΙΚΗΤΡΙΑ ΤΟΥ ΑΓΡΟΤΕΜΑΧΙΟΥ ΠΟΥ ΦΑΙΝΕΤΑΙ ΣΤΟ ΠΑΡΟΝ ΤΟΠΟΓΡΑΦΙΚΟ ΔΙΑΓΡΑΜΜΑ, ΔΗΛΩΝΩ ΥΠΕΥΘΙΝΑ ΟΤΙ ΤΑ ΟΡΙΑ ΤΟΥ ΥΠΕΒΑΛΕΑ ΠΡΟΣ ΑΠΟΤΙΤΛΙΣΗ ΕΝΑΙ ΛΑΝΘΗ.
 Ο ΙΔΙΟΚΤΗΤΗΣ

Δ) ΔΗΛΩΣΗ ΥΠΟΠΟΝΗΣ ΟΡΓΑΝΟ
 Η ΥΠΟΓΡΑΦΟΥΣ ΚΑΤΣΑΡΟΥ ΓΕΩΡΓΙΑ ΤΟΥ ΚΩΝΣΤΑΝΤΙΝΟΥ ΔΙΟΙΚΗΤΡΙΑ ΤΟΥ ΑΓΡΟΤΕΜΑΧΙΟΥ ΠΟΥ ΦΑΙΝΕΤΑΙ ΣΤΟ ΠΑΡΟΝ ΤΟΠΟΓΡΑΦΙΚΟ ΔΙΑΓΡΑΜΜΑ, ΔΗΛΩΝΩ ΥΠΕΥΘΙΝΑ ΟΤΙ ΤΑ ΟΡΙΑ ΤΟΥ ΥΠΕΒΑΛΕΑ ΠΡΟΣ ΑΠΟΤΙΤΛΙΣΗ ΕΝΑΙ ΛΑΝΘΗ.
 Ο ΙΔΙΟΚΤΗΤΗΣ

Δ) ΔΗΛΩΣΗ ΥΠΟΠΟΝΗΣ ΟΡΓΑΝΟ
 Η ΥΠΟΓΡΑΦΟΥΣ ΚΑΤΣΑΡΟΥ ΓΕΩΡΓΙΑ ΤΟΥ ΚΩΝΣΤΑΝΤΙΝΟΥ ΔΙΟΙΚΗΤΡΙΑ ΤΟΥ ΑΓΡΟΤΕΜΑΧΙΟΥ ΠΟΥ ΦΑΙΝΕΤΑΙ ΣΤΟ ΠΑΡΟΝ ΤΟΠΟΓΡΑΦΙΚΟ ΔΙΑΓΡΑΜΜΑ, ΔΗΛΩΝΩ ΥΠΕΥΘΙΝΑ ΟΤΙ ΤΑ ΟΡΙΑ ΤΟΥ ΥΠΕΒΑΛΕΑ ΠΡΟΣ ΑΠΟΤΙΤΛΙΣΗ ΕΝΑΙ ΛΑΝΘΗ.
 Ο ΙΔΙΟΚΤΗΤΗΣ

Δ) ΔΗΛΩΣΗ ΥΠΟΠΟΝΗΣ ΟΡΓΑΝΟ
 Η ΥΠΟΓΡΑΦΟΥΣ ΚΑΤΣΑΡΟΥ ΓΕΩΡΓΙΑ ΤΟΥ ΚΩΝΣΤΑΝΤΙΝΟΥ ΔΙΟΙΚΗΤΡΙΑ ΤΟΥ ΑΓΡΟΤΕΜΑΧΙΟΥ ΠΟΥ ΦΑΙΝΕΤΑΙ ΣΤΟ ΠΑΡΟΝ ΤΟΠΟΓΡΑΦΙΚΟ ΔΙΑΓΡΑΜΜΑ, ΔΗΛΩΝΩ ΥΠΕΥΘΙΝΑ ΟΤΙ ΤΑ ΟΡΙΑ ΤΟΥ ΥΠΕΒΑΛΕΑ ΠΡΟΣ ΑΠΟΤΙΤΛΙΣΗ ΕΝΑΙ ΛΑΝΘΗ.
 Ο ΙΔΙΟΚΤΗΤΗΣ

Δ) ΔΗΛΩΣΗ ΥΠΟΠΟΝΗΣ ΟΡΓΑΝΟ
 Η ΥΠΟΓΡΑΦΟΥΣ ΚΑΤΣΑΡΟΥ ΓΕΩΡΓΙΑ ΤΟΥ ΚΩΝΣΤΑΝΤΙΝΟΥ ΔΙΟΙΚΗΤΡΙΑ ΤΟΥ ΑΓΡΟΤΕΜΑΧΙΟΥ ΠΟΥ ΦΑΙΝΕΤΑΙ ΣΤΟ ΠΑΡΟΝ ΤΟΠΟΓΡΑΦΙΚΟ ΔΙΑΓΡΑΜΜΑ, ΔΗΛΩΝΩ ΥΠΕΥΘΙΝΑ ΟΤΙ ΤΑ ΟΡΙΑ ΤΟΥ ΥΠΕΒΑΛΕΑ ΠΡΟΣ ΑΠΟΤΙΤΛΙΣΗ ΕΝΑΙ ΛΑΝΘΗ.
 Ο ΙΔΙΟΚΤΗΤΗΣ

Δ) ΔΗΛΩΣΗ ΥΠΟΠΟΝΗΣ ΟΡΓΑΝΟ
 Η ΥΠΟΓΡΑΦΟΥΣ ΚΑΤΣΑΡΟΥ ΓΕΩΡΓΙΑ ΤΟΥ ΚΩΝΣΤΑΝΤΙΝΟΥ ΔΙΟΙΚΗΤΡΙΑ ΤΟΥ ΑΓΡΟΤΕΜΑΧΙΟΥ ΠΟΥ ΦΑΙΝΕΤΑΙ ΣΤΟ ΠΑΡΟΝ ΤΟΠΟΓΡΑΦΙΚΟ ΔΙΑΓΡΑΜΜΑ, ΔΗΛΩΝΩ ΥΠΕΥΘΙΝΑ ΟΤΙ ΤΑ ΟΡΙΑ ΤΟΥ ΥΠΕΒΑΛΕΑ ΠΡΟΣ ΑΠΟΤΙΤΛΙΣΗ ΕΝΑΙ ΛΑΝΘΗ.
 Ο ΙΔΙΟΚΤΗΤΗΣ

Δ) ΔΗΛΩΣΗ ΥΠΟΠΟΝΗΣ ΟΡΓΑΝΟ
 Η ΥΠΟΓΡΑΦΟΥΣ ΚΑΤΣΑΡΟΥ ΓΕΩΡΓΙΑ ΤΟΥ ΚΩΝΣΤΑΝΤΙΝΟΥ ΔΙΟΙΚΗΤΡΙΑ ΤΟΥ ΑΓΡΟΤΕΜΑΧΙΟΥ ΠΟΥ ΦΑΙΝΕΤΑΙ ΣΤΟ ΠΑΡΟΝ ΤΟΠΟΓΡΑΦΙΚΟ ΔΙΑΓΡΑΜΜΑ, ΔΗΛΩΝΩ ΥΠΕΥΘΙΝΑ ΟΤΙ ΤΑ ΟΡΙΑ ΤΟΥ ΥΠΕΒΑΛΕΑ ΠΡΟΣ ΑΠΟΤΙΤΛΙΣΗ ΕΝΑΙ ΛΑΝΘΗ.
 Ο ΙΔΙΟΚΤΗΤΗΣ

Δ) ΔΗΛΩΣΗ ΥΠΟΠΟΝΗΣ ΟΡΓΑΝΟ
 Η ΥΠΟΓΡΑΦΟΥΣ ΚΑΤΣΑΡΟΥ ΓΕΩΡΓΙΑ ΤΟΥ ΚΩΝΣΤΑΝΤΙΝΟΥ ΔΙΟΙΚΗΤΡΙΑ ΤΟΥ ΑΓΡΟΤΕΜΑΧΙΟΥ ΠΟΥ ΦΑΙΝΕΤΑΙ ΣΤΟ ΠΑΡΟΝ ΤΟΠΟΓΡΑΦΙΚΟ ΔΙΑΓΡΑΜΜΑ, ΔΗΛΩΝΩ ΥΠΕΥΘΙΝΑ ΟΤΙ ΤΑ ΟΡΙΑ ΤΟΥ ΥΠΕΒΑΛΕΑ ΠΡΟΣ ΑΠΟΤΙΤΛΙΣΗ ΕΝΑΙ ΛΑΝΘΗ.
 Ο ΙΔΙΟΚΤΗΤΗΣ

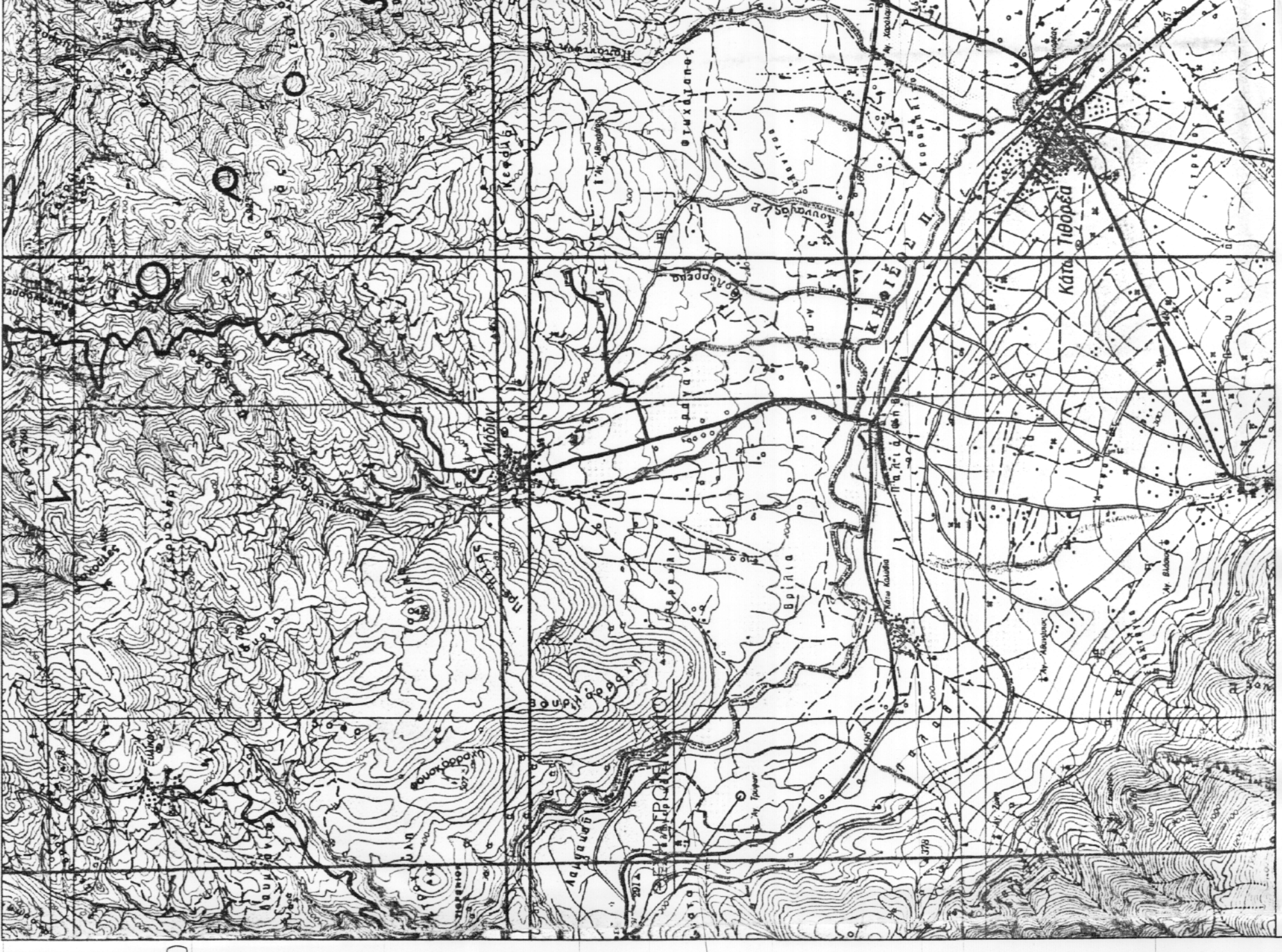

Α) ΠΟΣΙΤΑΣΜΑ ΧΑΡΤΗ ΓΕΩΓΡΑΦΙΚΗΣ ΥΠΕΡΦΕΙΑΣ ΣΤΡΑΤΟΥ, Φ.Χ. ΑΜΦΙΚΛΕΙΑΣ, ΚΥΜΑΚΑ 1:50.000

ΔΙΟΙΚΗΤΗΣ : ΚΑΤΣΑΡΟΥ ΓΕΩΡΓΙΑ ΤΟΥ ΚΩΝΣΤΑΝΤΙΝΟΥ
 ΕΝΟΙΚΙΑΣΤΗΣ : ΠΟΡΡΟΣ ΑΝΩΝΙΜΟΣ ΤΟΥ ΕΥΘΥΜΙΟΥ

ΕΡΓΟ : ΚΑΤΑΣΚΕΥΗ ΦΩΤΟΒΟΛΤΑΙΚΟΥ ΣΤΑΘΜΟΥ ΙΣΧΥΟΣ 499.80KW

ΘΕΣΗ : 'ΚΑΜΠΟΣ', ΚΤΗΜΑΤΙΚΗ ΠΕΡΙΦΕΡΕΙΑ ΑΜΦΙΚΛΕΙΑΣ
 ΔΗΜΟΣ ΑΜΦΙΚΛΕΙΑΣ - ΕΛΛΑΔΙΑΣ, ΝΟΜΟΣ ΦΘΙΩΤΙΔΟΣ

ΜΕΛΕΤΗΤΗΣ
ΑΓΓΕΛΗΣ ΗΛΙΑΣ
 ΠΟΛΙΤΙΚΟΣ ΜΗΧΑΝΙΚΟΣ
 MSc in Civil Engineering
 University of Bath, UK
 Αριθμός Φωτογράφου
 Κ. Παύλου 11, 30002
 Τ.Ε.Ε. ΦΘΙΩΤΙΔΟΣ
 Τηλ.: 22340.22624
 Κιν.: 6987.477427
 Email: e.aggelis@teemmail.gr
 & eaggelis@hotmail.com

ΑΡΙΘΜΟΣ ΣΧΕΔΙΟΥ
T.01
 REV 01

ΘΕΜΑ ΣΧΕΔΙΟΥ
ΤΟΠΟΓΡΑΦΙΚΟ ΔΙΑΓΡΑΜΜΑ

ΚΑΙΜΑΚΑ 1:500

ΧΡΟΝΟΣ ΜΕΛΕΤΗΣ : ΜΑΡΤΙΟΣ 2019

ΥΠΟΓΡΑΦΗ
 ΑΓΓΕΛΗΣ ΗΛΙΑΣ
 ΠΟΛΙΤΙΚΟΣ ΜΗΧΑΝΙΚΟΣ
 ΜΕΛΟΣ Τ.Ε.Ε. ΑΡ. ΜΗΤΡΩΟΥ 112800
 ΑΜΦΙΚΛΕΙΑΣ - Ν. ΦΘΙΩΤΙΔΟΣ
 ΤΗΛ. 22340.22624, ΚΙΝ. 6987.477427
 ΑΟΝ: 300229351 - ΔΟΥ: ΛΑΜΙΑΣ

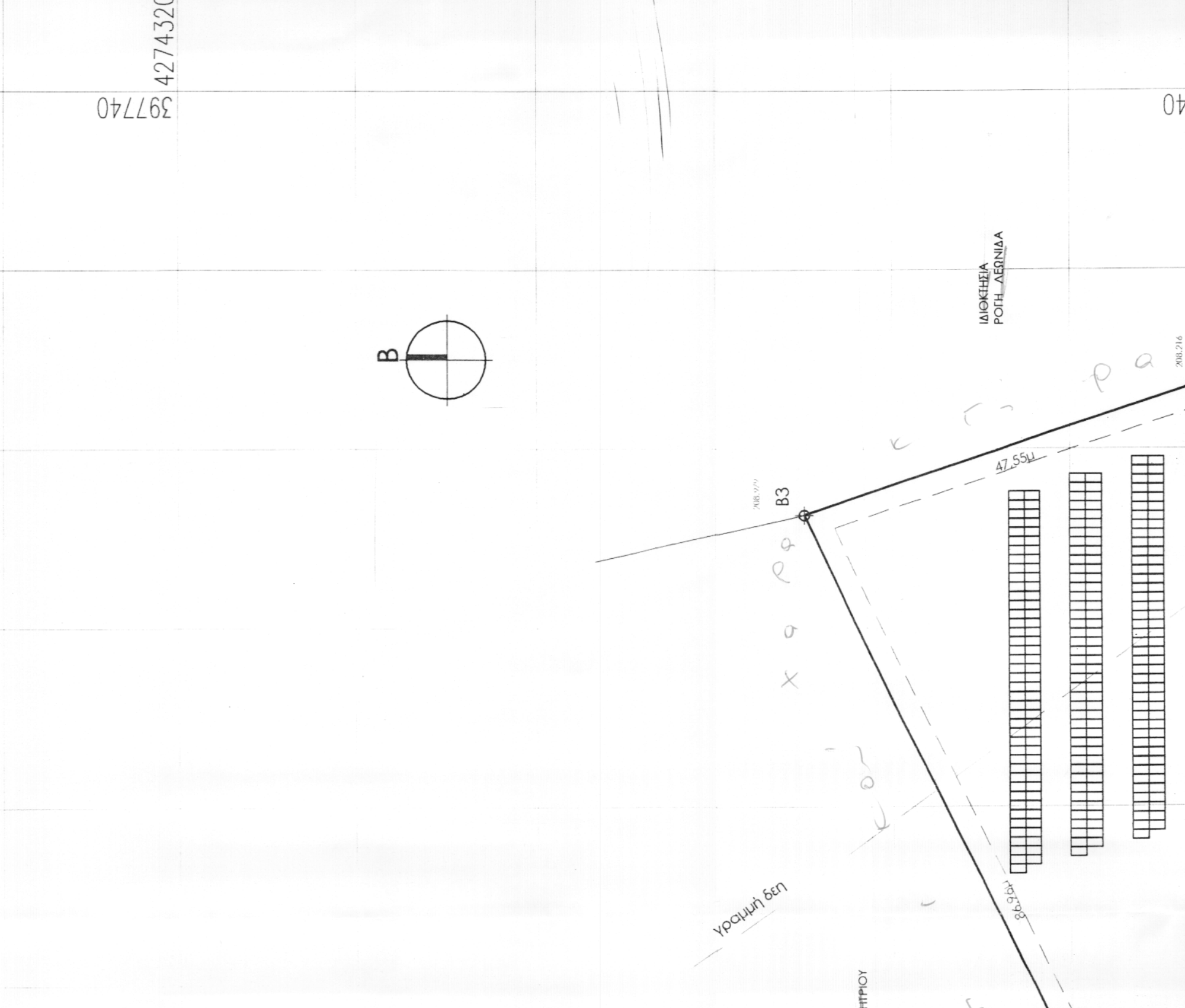

Β) ΠΟΣΙΤΑΣΜΑ ΧΑΡΤΗ ΓΕΩΓΡΑΦΙΚΗΣ ΥΠΕΡΦΕΙΑΣ ΣΤΡΑΤΟΥ, Φ.Χ. ΑΜΦΙΚΛΕΙΑΣ, ΚΥΜΑΚΑ 1:50.000



Γ) ΠΟΣΙΤΑΣΜΑ ΧΑΡΤΗ ΓΕΩΓΡΑΦΙΚΗΣ ΥΠΕΡΦΕΙΑΣ ΣΤΡΑΤΟΥ, Φ.Χ. ΑΜΦΙΚΛΕΙΑΣ, ΚΥΜΑΚΑ 1:50.000

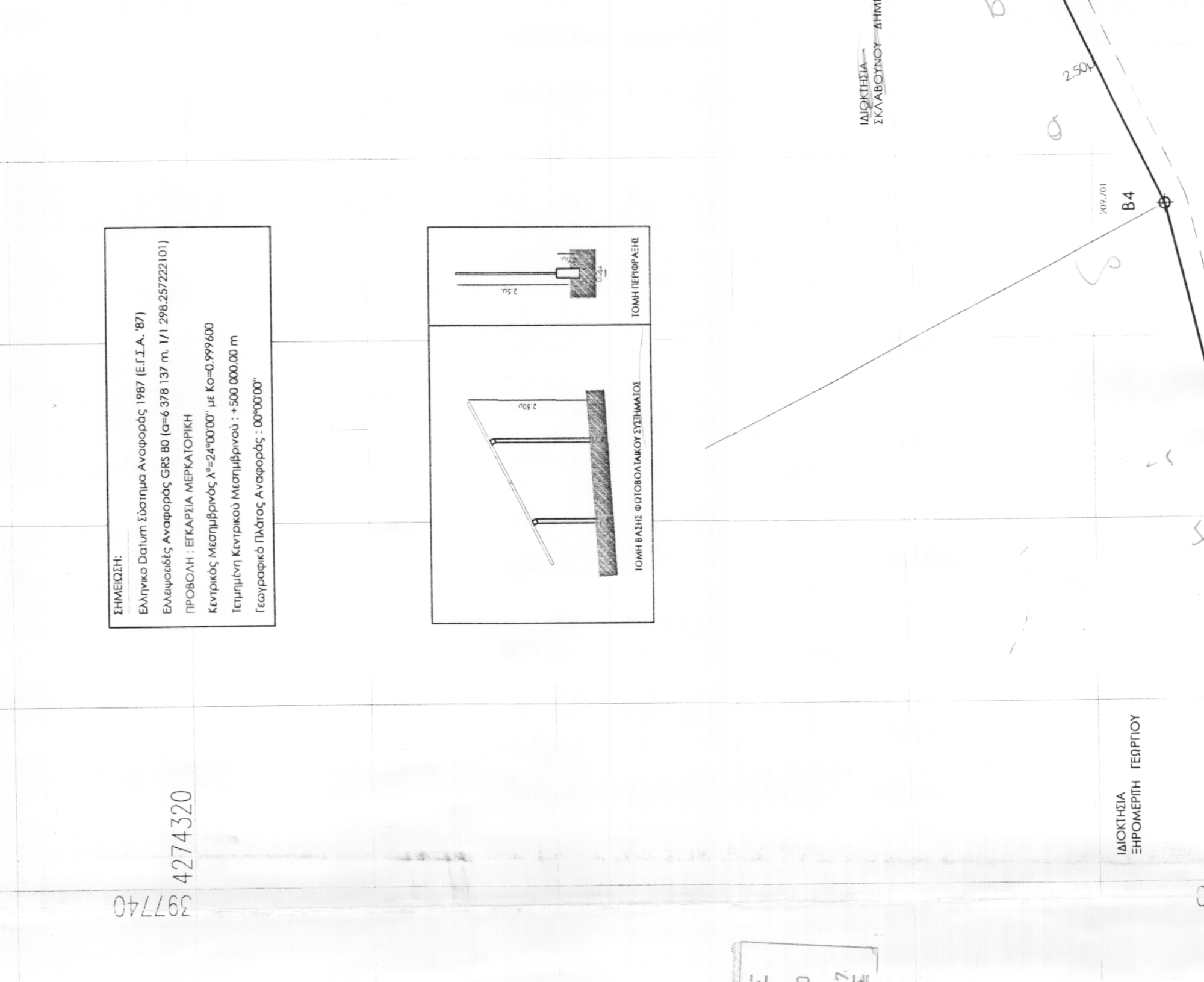

Δ) ΠΟΣΙΤΑΣΜΑ ΧΑΡΤΗ ΓΕΩΓΡΑΦΙΚΗΣ ΥΠΕΡΦΕΙΑΣ ΣΤΡΑΤΟΥ, Φ.Χ. ΑΜΦΙΚΛΕΙΑΣ, ΚΥΜΑΚΑ 1:50.000

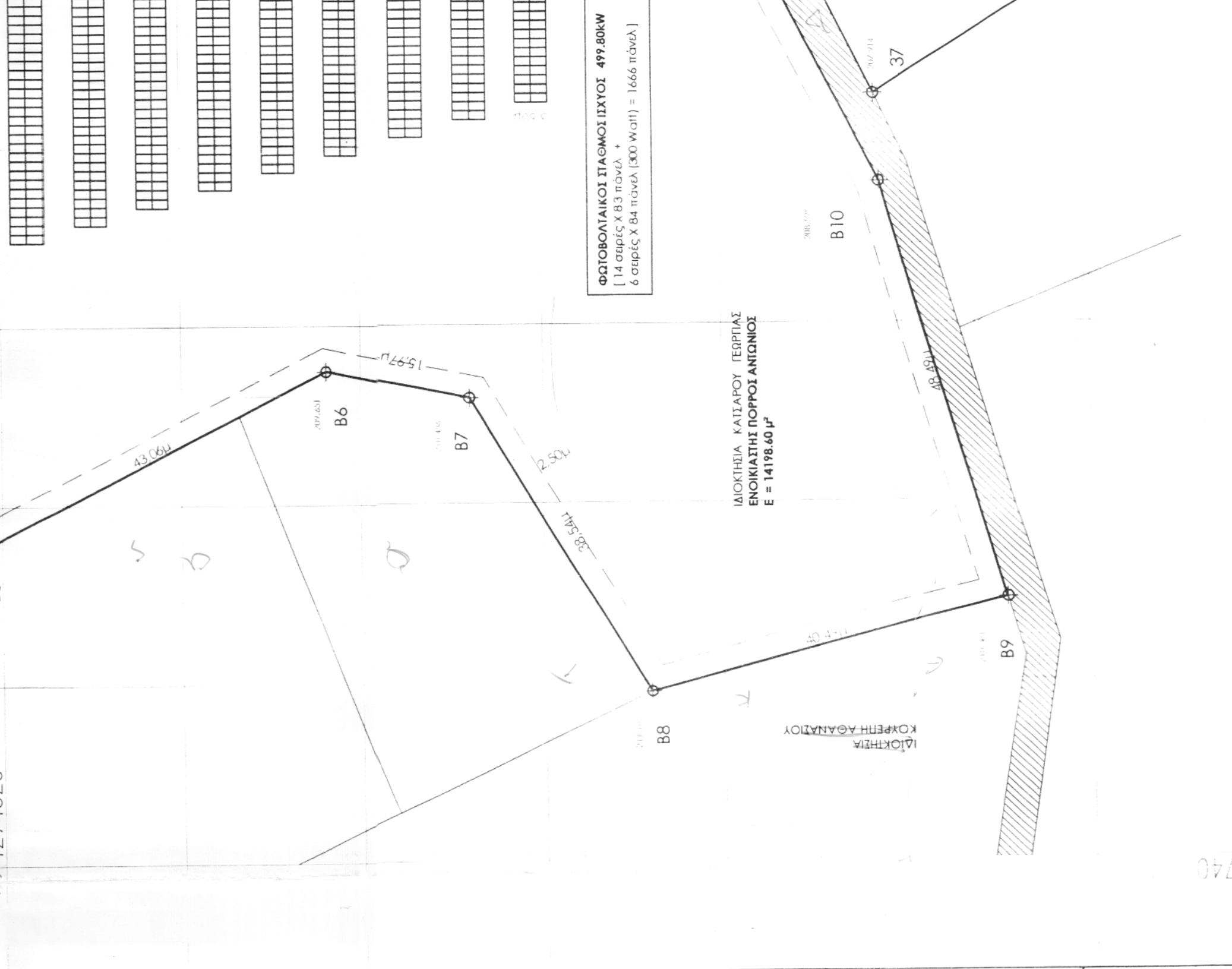

Ε) ΠΟΣΙΤΑΣΜΑ ΧΑΡΤΗ ΓΕΩΓΡΑΦΙΚΗΣ ΥΠΕΡΦΕΙΑΣ ΣΤΡΑΤΟΥ, Φ.Χ. ΑΜΦΙΚΛΕΙΑΣ, ΚΥΜΑΚΑ 1:50.000

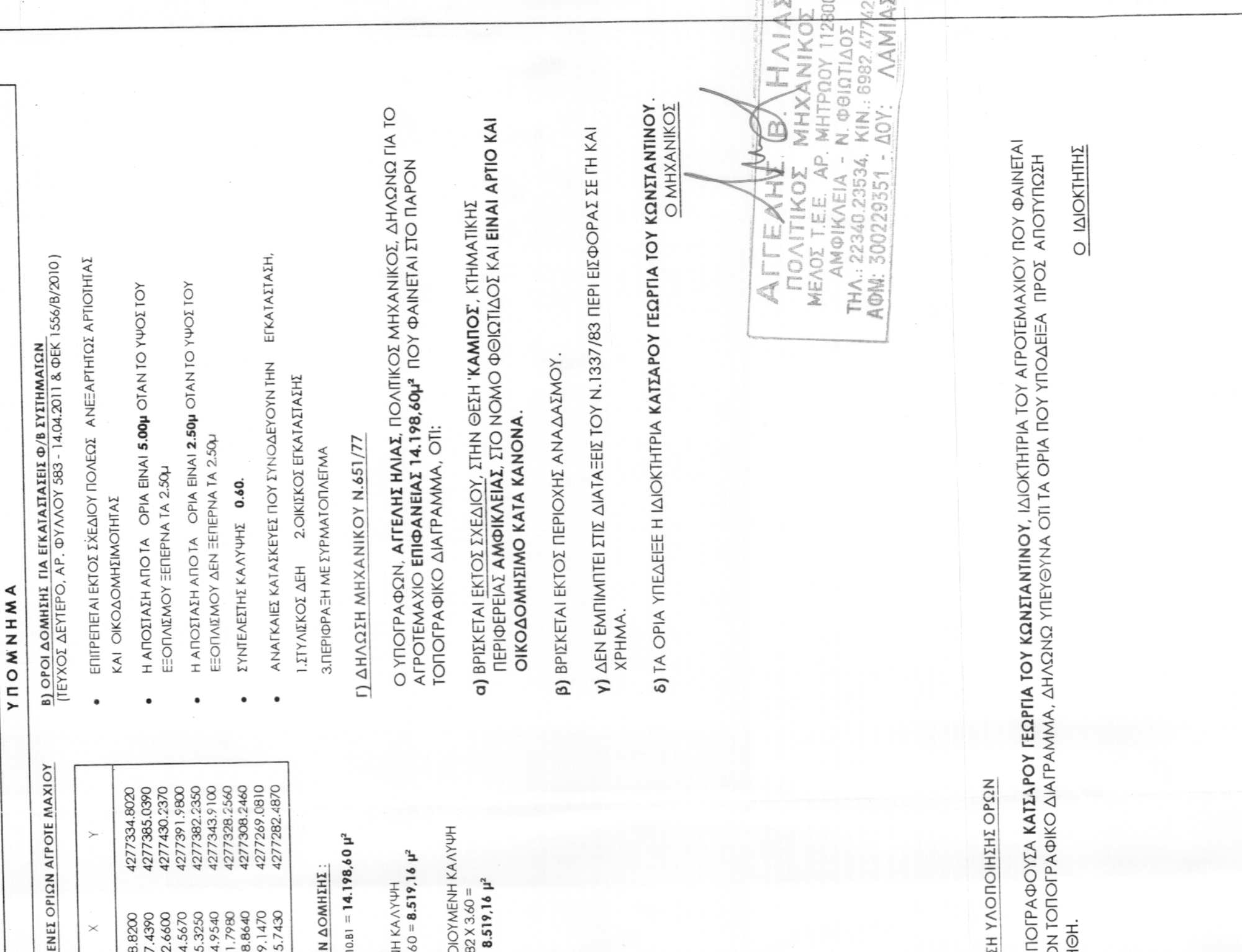

ΣΤ) ΠΟΣΙΤΑΣΜΑ ΧΑΡΤΗ ΓΕΩΓΡΑΦΙΚΗΣ ΥΠΕΡΦΕΙΑΣ ΣΤΡΑΤΟΥ, Φ.Χ. ΑΜΦΙΚΛΕΙΑΣ, ΚΥΜΑΚΑ 1:50.000

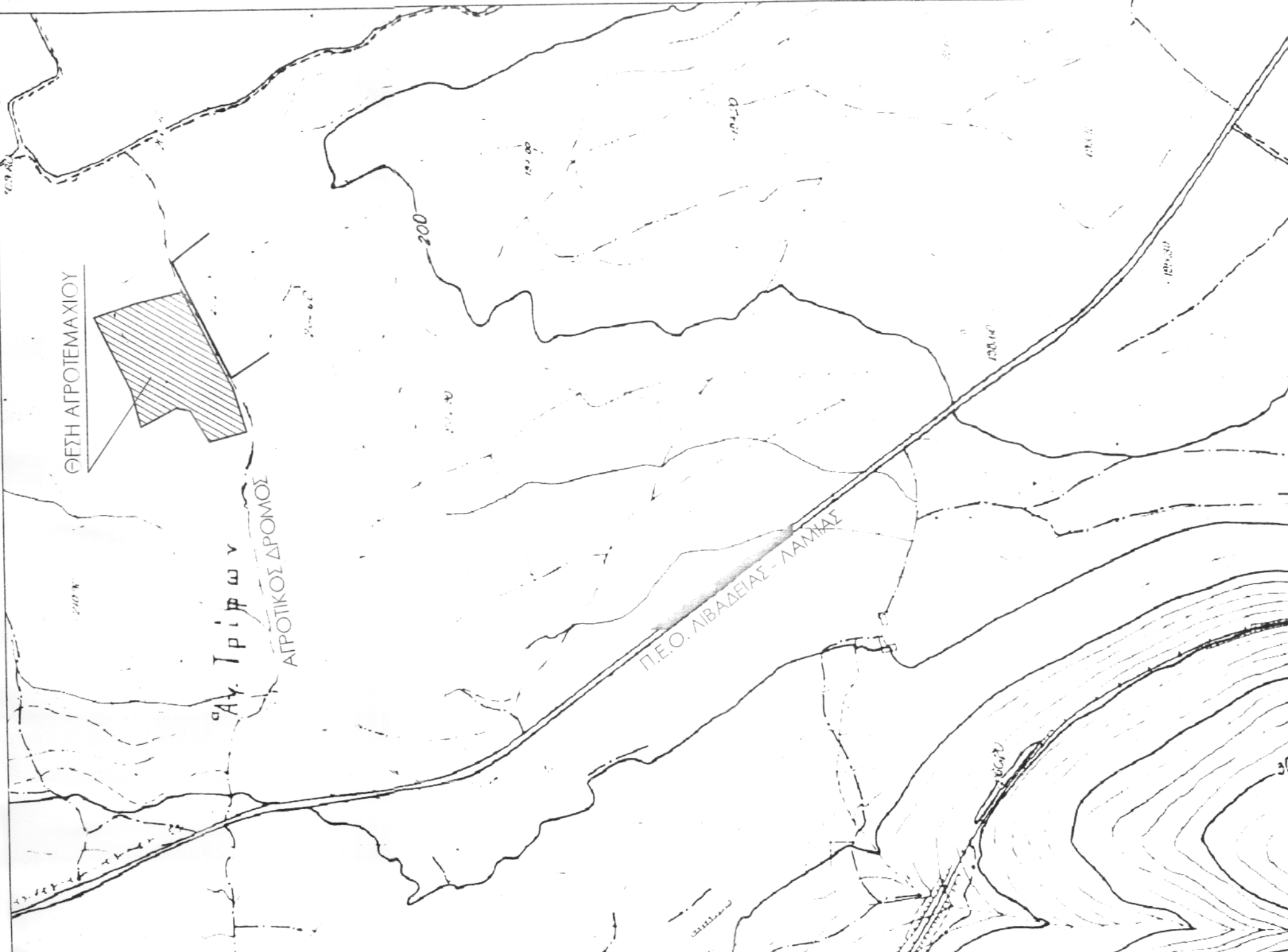

Ζ) ΠΟΣΙΤΑΣΜΑ ΧΑΡΤΗ ΓΕΩΓΡΑΦΙΚΗΣ ΥΠΕΡΦΕΙΑΣ ΣΤΡΑΤΟΥ, Φ.Χ. ΑΜΦΙΚΛΕΙΑΣ, ΚΥΜΑΚΑ 1:50.000



Η) ΠΟΣΙΤΑΣΜΑ ΧΑΡΤΗ ΓΕΩΓΡΑΦΙΚΗΣ ΥΠΕΡΦΕΙΑΣ ΣΤΡΑΤΟΥ, Φ.Χ. ΑΜΦΙΚΛΕΙΑΣ, ΚΥΜΑΚΑ 1:50.000



Θ) ΠΟΣΙΤΑΣΜΑ ΧΑΡΤΗ ΓΕΩΓΡΑΦΙΚΗΣ ΥΠΕΡΦΕΙΑΣ ΣΤΡΑΤΟΥ, Φ.Χ. ΑΜΦΙΚΛΕΙΑΣ, ΚΥΜΑΚΑ 1:50.000