

ΑΠΟΤΥΠΩΣΗ ΓΕΩΤΕΜΑΧΙΟΥ - ΚΛ. 1:1000
 ΘΕΣΗ "ΒΟΘΩΝΑΣ" - ΚΟΜΗΝΗΝΑ - ΔΗΜΟΣ ΚΑΜΕΝΩΝ ΒΟΥΡΛΩΝ

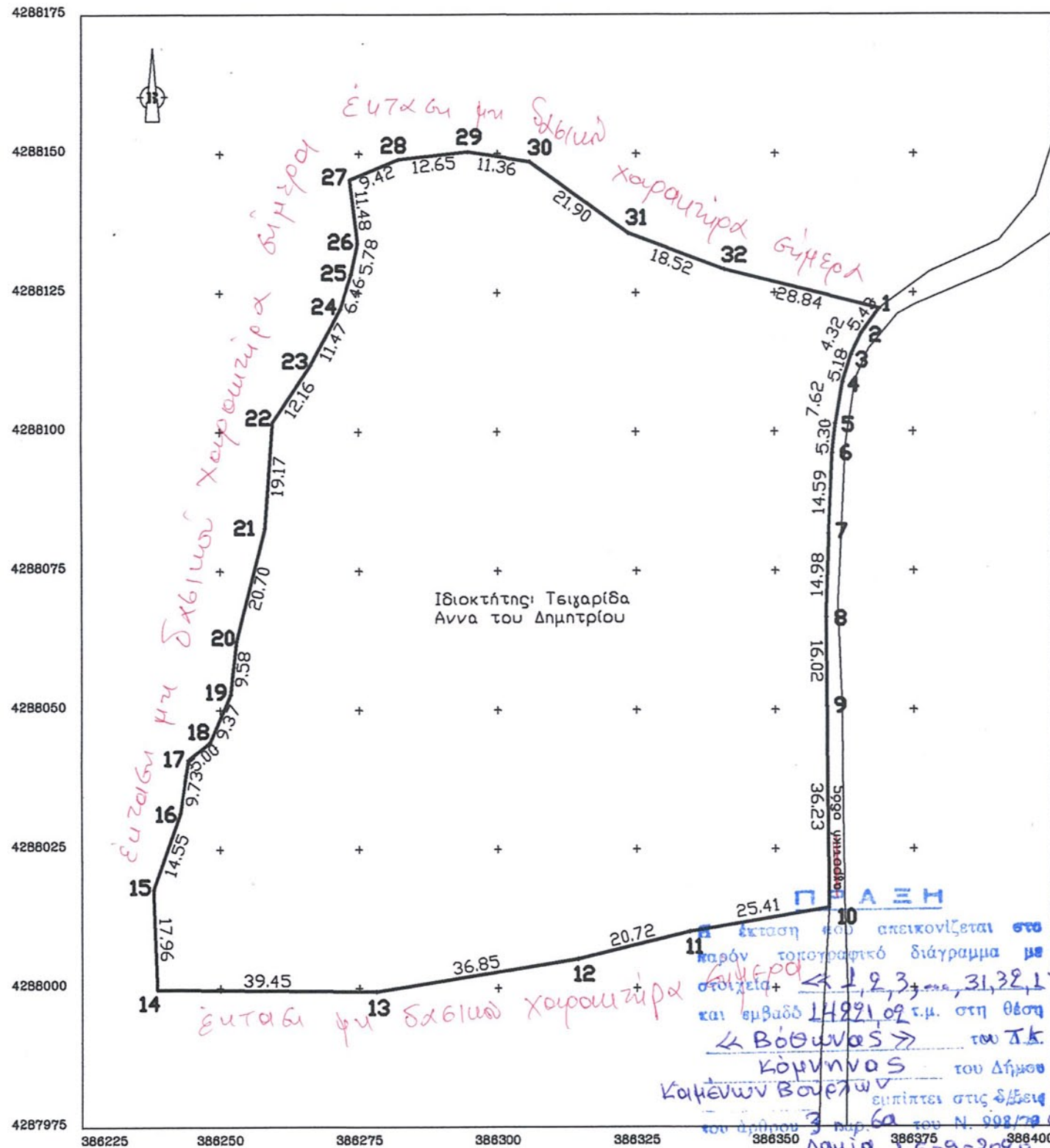

ΑΑ	Συντεταγμένες κορυφών του γεωτεμαχίου	
	X	Y
1	386368.937	4288122.160
2	386365.743	4288117.770
3	386363.875	4288113.869
4	386362.363	4288108.920
5	386361.042	4288101.413
6	386360.491	4288096.143
7	386359.662	4288081.577
8	386359.231	4288066.608
9	386359.318	4288050.591
10	386359.678	4288014.358
11	386334.619	4288010.164
12	386314.484	4288005.260
13	386278.102	4287999.419
14	386238.650	4287999.854
15	386237.943	4288017.804
16	386242.821	4288031.508
17	386244.354	4288041.112
18	386248.250	4288044.247
19	386251.990	4288052.836
20	386252.966	4288062.365
21	386258.159	4288082.734
22	386259.624	4288101.853
23	386266.307	4288112.015
24	386271.693	4288122.139
25	386273.648	4288128.294
26	386274.808	4288133.960
27	386273.424	4288145.355
28	386282.121	4288148.976
29	386294.693	4288150.345
30	386305.925	4288148.619
31	386323.645	4288135.741
32	386340.974	4288129.204

Εμβαδόν: 14.221,02 τ.μ.

ΘΕΩΡΕΙΤΑΙ

και προσεγγίζεται εν
 αριθ. 159665/2020
 της 17-09-2020
 Η Καθένη



ΔΗΜΟΣΘΕΝΗΣ ΒΑΣΙΛΕΙΟΥ
 ΔΑΣΟΛΟΓΟΣ με Α' βαθμό

ΚΩΝΣΤΑΝΤΙΝΟΣ Ν. ΒΑΡΔΑΝΤΗΣ
 ΔΙΠΛ. ΠΟΛΙΤΙΚΟΣ ΜΗΧΑΝΙΚΟΣ Ε.Μ.Π.
 ΑΡΙΘΜΟΣ ΠΡΩΤΟΚΟΛΛΟΥ 143 - 112805
 ΜΙΑΟΥΛΗ 3 ΑΙΤΟΣ ΚΑΝΟΝΟΣ 350 06
 ΤΗΛ: 2235033330 ΝΙΝ. 6974720511
 Α.Φ.Μ. 077007666 Α.Ο.Υ. ΛΑΜΙΑΣ

Μάιος 2019
 Ο ΜΗΧΑΝΙΚΟΣ

ΠΑΡΑΤΗΡΗΣΕΙΣ:

1. Το διάγραμμα είναι ενταγμένο στο κρατικό τριγωνομετρικό σύστημα συντεταγμένων ΕΓΣΑ '87.
2. Οι διαστάσεις και τα εμβαδά υπολογίστηκαν αναλυτικά από τις συν/νες των κορυφών
3. Η εξάρτηση από το ΕΓΣΑ '87 πραγματοποιήθηκε με σύστημα GPS και κάνοντας χρήση του Ελληνικού Συστήματος Εντοπισμού - ΗΕΡΟΣ
4. Τα όρια υπεδείχθησαν απ' τον ιδιοκτήτη

