

ΠΡΑΞΗ
 Η έκταση που απεικονίζεται στο παρόν τοπογραφικό διάγραμμα με στοιχεία "Α,Β,Γ,Δ,Ε,Ζ,Η,Α" και εμβαδόν 8091,55 τ.μ. στη θέση "ΑΝΑΜΑΛΙΕΣ" της Τ.Κ. Πελασγίας του Δήμου Στυλίδας εμπίπτει στις διατάξεις του άρθρου 3 παρ.6α του Ν. 998/79 ως 10χ/ΕΙ.
 Λαμία 16/9/2020
 Η Δασική Υπηρεσία
ΓΑΛΑΝΗ ΕΛΙΣΣΑΒΕΤ
 Δασολόγος με Α' βαθμό, ΜSc

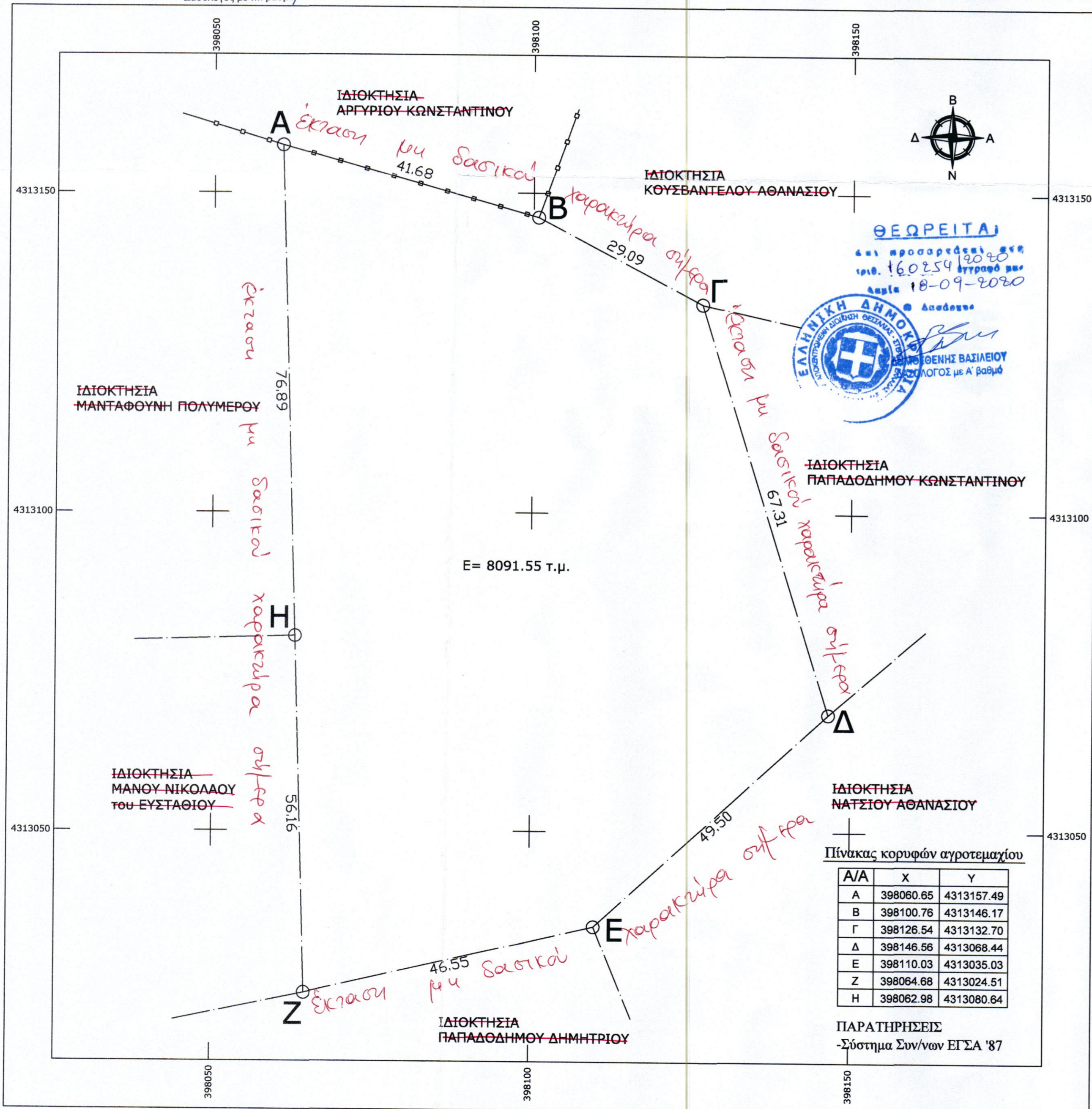
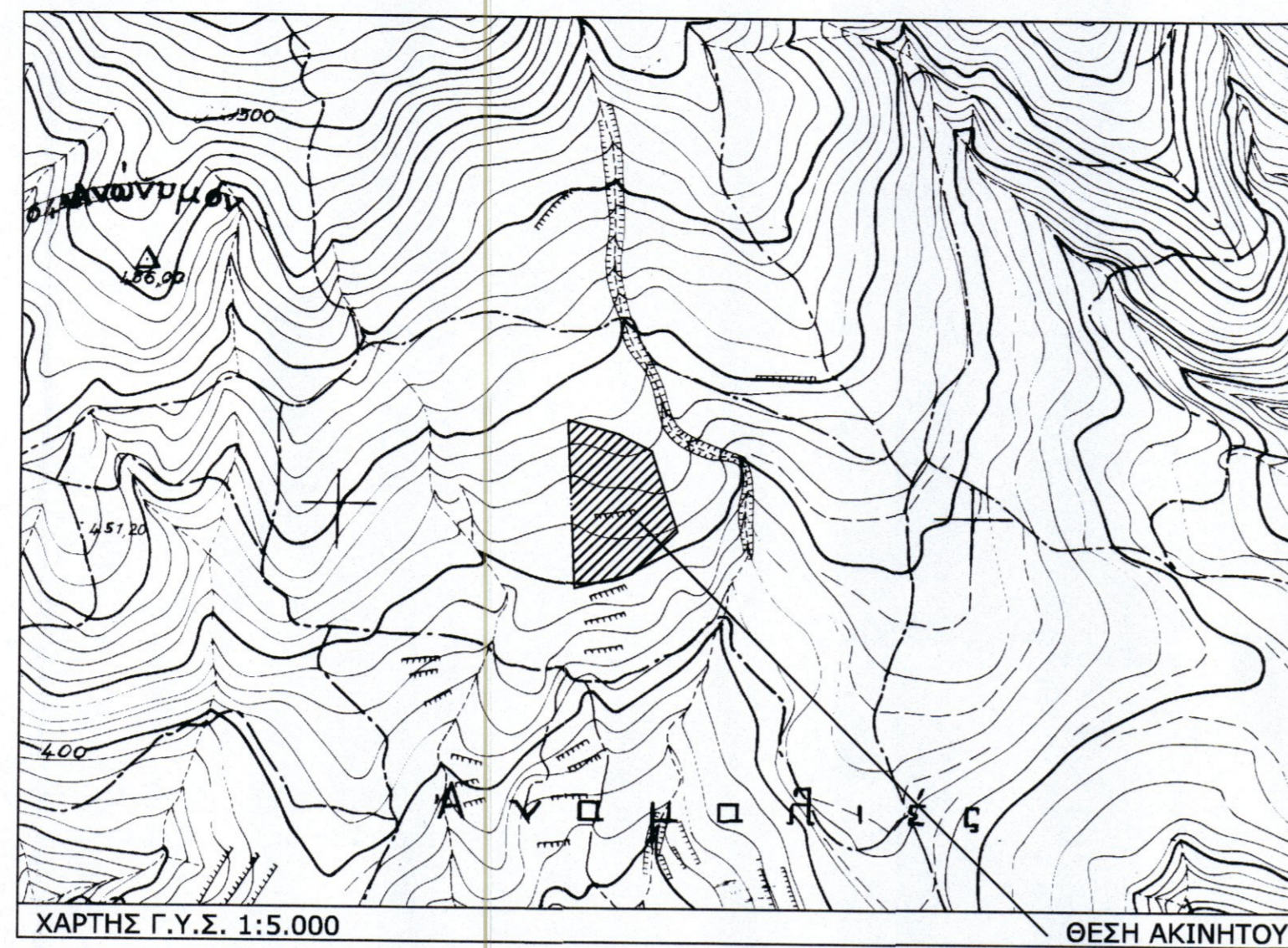

ΑΠΟΣΤΑΣΗ ΑΠΟ ΤΗ ΘΑΛΑΣΣΑ > 800 μ.
 - Ο ΜΗΧΑΝΙΚΟΣ -

ΔΗΛΩΣΗ ΙΔΙΟΚΤΗΤΗ (Ν. 4030/2011)
 Ο κάτωθι υπογεγραμμένος ΜΑΝΟΣ ΔΗΜΗΤΡΙΟΣ του ΝΙΚΟΛΑΟΥ δηλώνω ότι:
 α) τα όρια των γεωτεμαχίων με στοιχεία "Α-Β-Γ-Δ-Ε-Ζ-Η-Α" και με εμβαδόν 8091.55 τ.μ. που βρίσκονται στη θέση "ΑΝΑΜΑΛΙΕΣ" της Τ.Κ. Πελασγίας του Δήμου Στυλίδας Π.Ε. Φθιώτιδας υποδείχθησαν από εμένα.
 Ο ΔΗΛΩΝ

ΤΕΧΝΙΚΗ ΕΤΑΙΡΙΑ
ΙΓΓΛΕΖΟΣ ΣΠ. ΠΑΝΑΓΙΩΤΗΣ

ΜΕΛΕΤΗ - ΚΑΤΑΣΚΕΥΗ - ΕΠΙΒΛΕΨΗ ΙΔΙΩΤΙΚΩΝ & ΔΗΜΟΣΙΩΝ ΕΡΓΩΝ
 ΤΟΠΟΓΡΑΦΙΚΕΣ ΜΕΛΕΤΕΣ - ΑΔΕΙΕΣ ΔΟΜΗΣΗΣ

Αγίου Κωνσταντίνου, Λαμία, 35100 ΤΗΛ : 2231-035144 FAX : 2231-222942

Εργοδότης: ΜΑΝΟΣ ΔΗΜΗΤΡΙΟΣ του ΝΙΚΟΛΑΟΥ
 Ιδιοκτήτης: ΜΑΝΟΣ ΔΗΜΗΤΡΙΟΣ του ΝΙΚΟΛΑΟΥ
 Είδος έργου: ΑΠΟΤΥΠΩΣΗ ΙΔΙΟΚΤΗΣΙΑΣ
 Θέση έργου: Τ.Κ. ΠΕΛΑΣΓΙΑΣ, ΔΗΜΟΥ ΣΤΥΛΙΔΑΣ
 Μελετητής: ΙΓΓΛΕΖΟΣ ΠΑΝΑΓΙΩΤΗΣ (ΠΟΛΙΤΙΚΟΣ ΜΗΧΑΝΙΚΟΣ Τ.Ε.)
 Θέμα σχεδίου: ΤΟΠΟΓΡΑΦΙΚΟ ΔΙΑΓΡΑΜΜΑ

Κλίμακα: 1/500 Αριθμός σχεδίου: 01

ΕΜΒΑΔΟΜΕΤΡΗΣΗ
 Εμβαδόν αγροτεμαχίου: E(A-B-Γ-Δ-E-Z-H-A) = 8091.55 τ.μ

ΔΗΛΩΣΗ ΜΗΧΑΝΙΚΟΥ (Ν. 651/77)
 Δηλώνω σύμφωνα με το νόμο ότι το αγροτεμάχιο με στοιχεία "Α-Β-Γ-Δ-Ε-Ζ-Η-Α" με εμβαδόν 8091.55 τ.μ. που βρίσκεται στη θέση "ΑΝΑΜΑΛΙΕΣ" της Τ.Κ. Πελασγίας του Δήμου Στυλίδας Νομού Φθιώτιδας ότι:
 α) είναι άρτιο και οικοδομήσιμο σύμφωνα με τις κείμενες πολεοδομικές διατάξεις που ισχύουν σήμερα
 β) βρίσκεται εκτός σχεδίου και εκτός ορίων οικισμού της Τ.Κ. Πελασγίας του Δήμου Στυλίδας
 γ) δεν εμπίπτει στις διατάξεις του Ν. 1337/83 και δεν οφείλει εισφορές σε γή και χρήμα
 δ) εντός αυτών, δε διέρχονται εναέριες γραμμές μεταφοράς υψηλής τάσης της ΔΕΗ, αγωγός φυσικού αερίου, οδός προνομιούχου του 1923.

*** ΤΑ ΟΡΙΑ ΥΠΕΔΕΙΞΕ Ο ΙΔΙΟΚΤΗΤΗΣ

ΛΑΜΙΑ, ΙΑΝΟΥΑΡΙΟΣ 2018 ΕΓΚΡΙΣΗ-ΘΕΩΡΗΣΗ ΥΠΗΡΕΣΙΑΣ
 ΥΠΟΓΡΑΦΗ-ΣΦΡΑΓΙΔΑ ΜΗΧΑΝΙΚΟΥ

ΠΑΝΑΓΙΩΤΗΣ ΣΠ. ΙΓΓΛΕΖΟΣ
 ΠΤΥΧ. ΠΟΛΙΤΙΚΟΣ ΜΗΧΑΝΙΚΟΣ Τ.Ε.
 Α.Μ.Ε.Ε.Τ.Μ.: 4739 - ΑΡ.Τ.Ε.Ε.: 13403
 ΑΓΙΟΥ ΚΩΝΣΤΑΝΤΙΝΟΥ - ΛΑΜΙΑ 35100
 ΤΗΛ.: 6972095197
 ΑΦΜ.: 117685378 ΔΟΥ: ΛΑΜΙΑΣ