

- Το σχέδιό είναι ερωτημένο στο κρατικό σύστημα συντεταγμένων (Ελληνικό Γεωδαιτικό Σύστημα Αναφοράς) ΕΤΖΑ 87
- Οι διαστάσεις και το εμβαδόν υπολογίσθηκαν αναλυτικά από τις συντεταγμένες των κορυφών
- Η Εξόφληση στο ΕΤΖΑ 87 πραγματοποιήθηκε με χρήση του αλγορίθμου HEPOS
- Για τις μετρήσεις των ορίων χρησιμοποιήθηκε σύστημα GPS R3 της TRIMBLE με ακρίβεια οριζοντιογραφική 5mm +/- 0.5ppm και υψομετρική ακρίβεια 5mm +/- 1ppm. Η συνολική έγινε με ταχυμετρία και το όργανο που χρησιμοποιήθηκε ήταν το TOPCON 502 με ακρίβεια 3mm +/- 3ppm

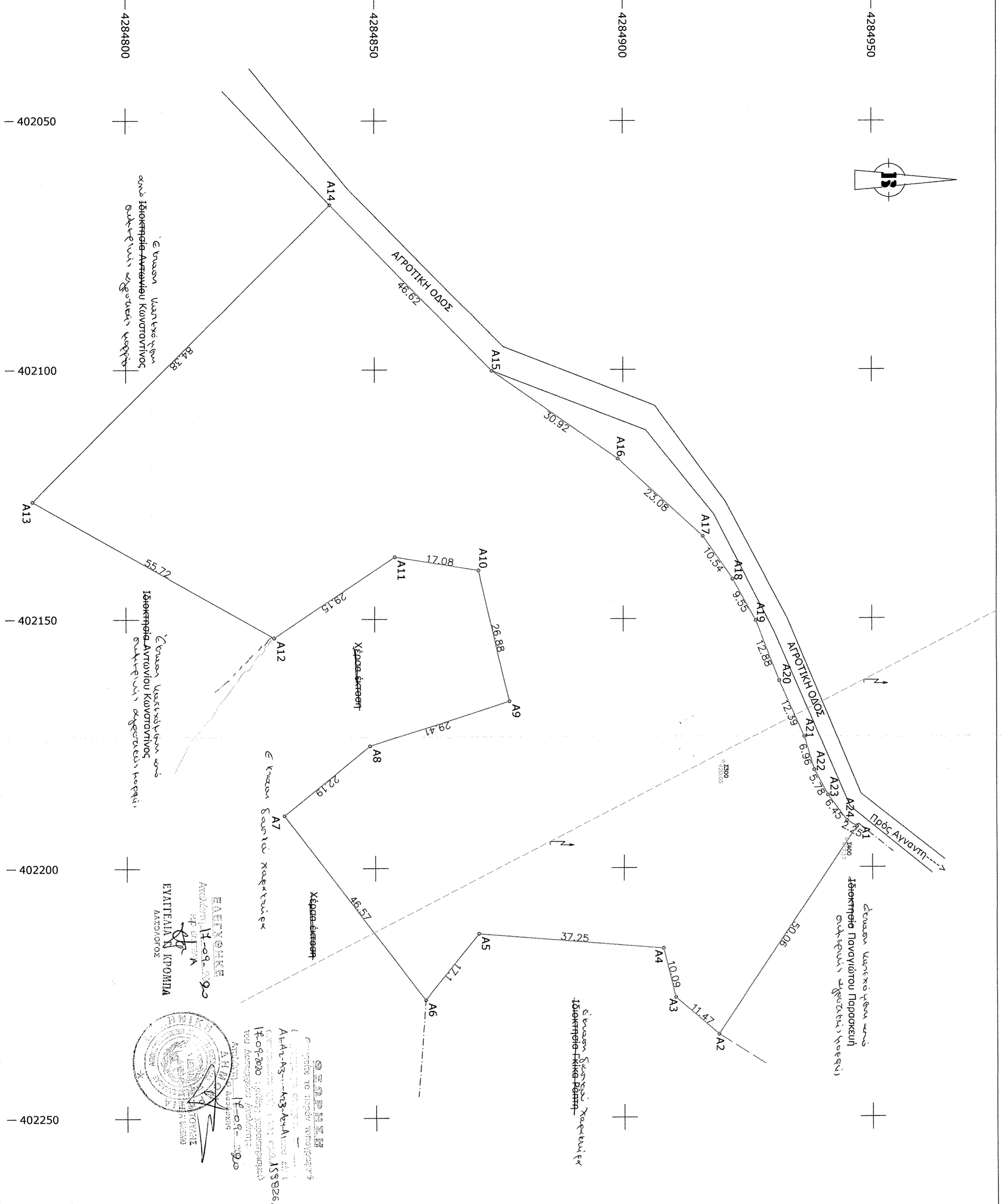

ΕΡΕΥΝΗΤΙΚΗ ΕΠΙΧΕΙΡΗΣΗ
 ΕΥΑΓΓΕΛΙΑΝ ΚΤΟΜΗ
 ΑΝΩΤΕΡΗΣ ΣΧΟΛΗΣ ΤΕΧΝΟΛΟΓΙΑΣ
 ΓΕΩΜΕΤΡΙΩΝ ΚΑΙ ΤΟΠΟΓΡΑΦΙΑΣ
 ΑΝΩΤΕΡΗΣ ΣΧΟΛΗΣ ΤΕΧΝΟΛΟΓΙΑΣ
 ΓΕΩΜΕΤΡΙΩΝ ΚΑΙ ΤΟΠΟΓΡΑΦΙΑΣ
 ΑΝΩΤΕΡΗΣ ΣΧΟΛΗΣ ΤΕΧΝΟΛΟΓΙΑΣ
 ΓΕΩΜΕΤΡΙΩΝ ΚΑΙ ΤΟΠΟΓΡΑΦΙΑΣ

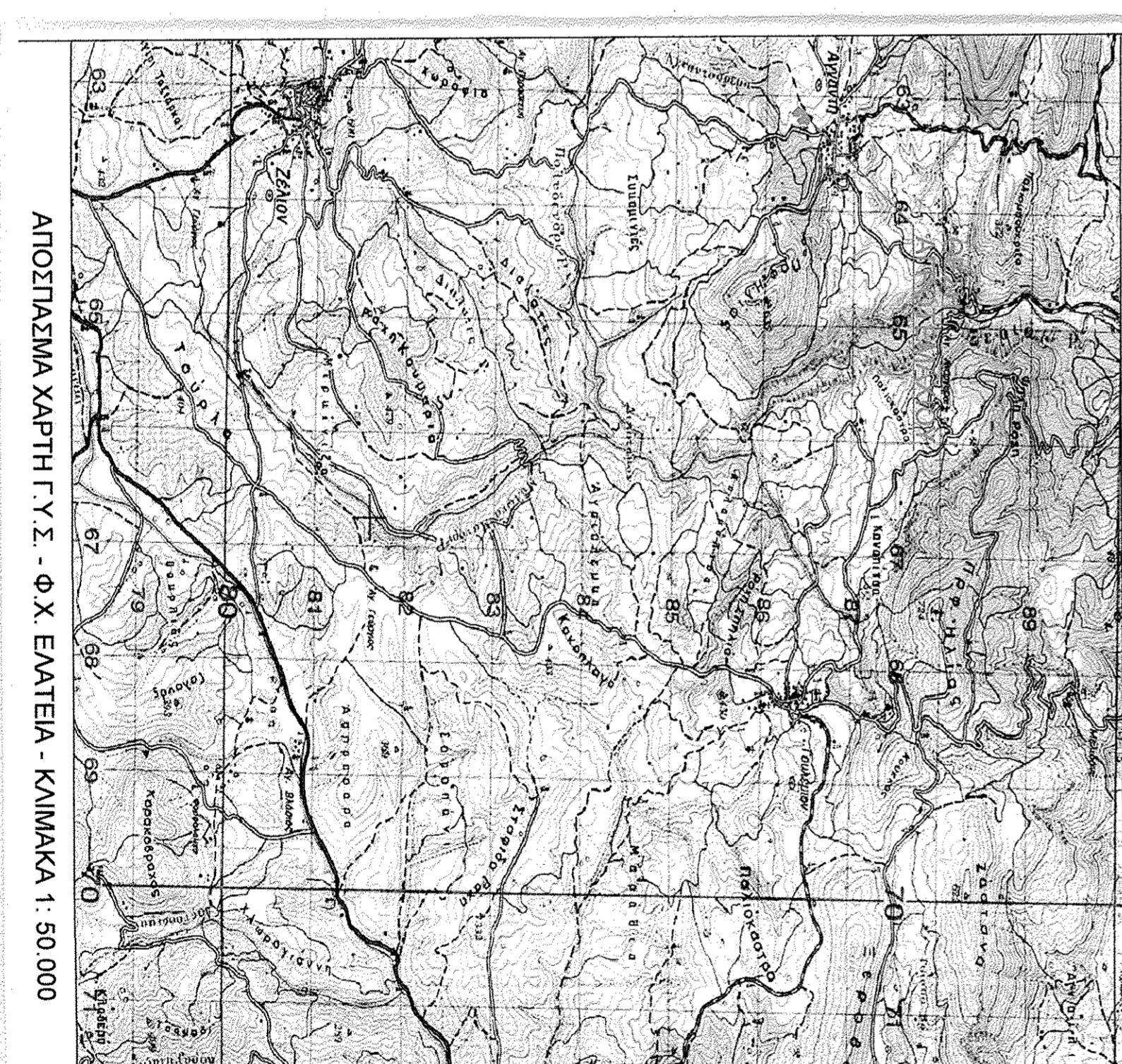
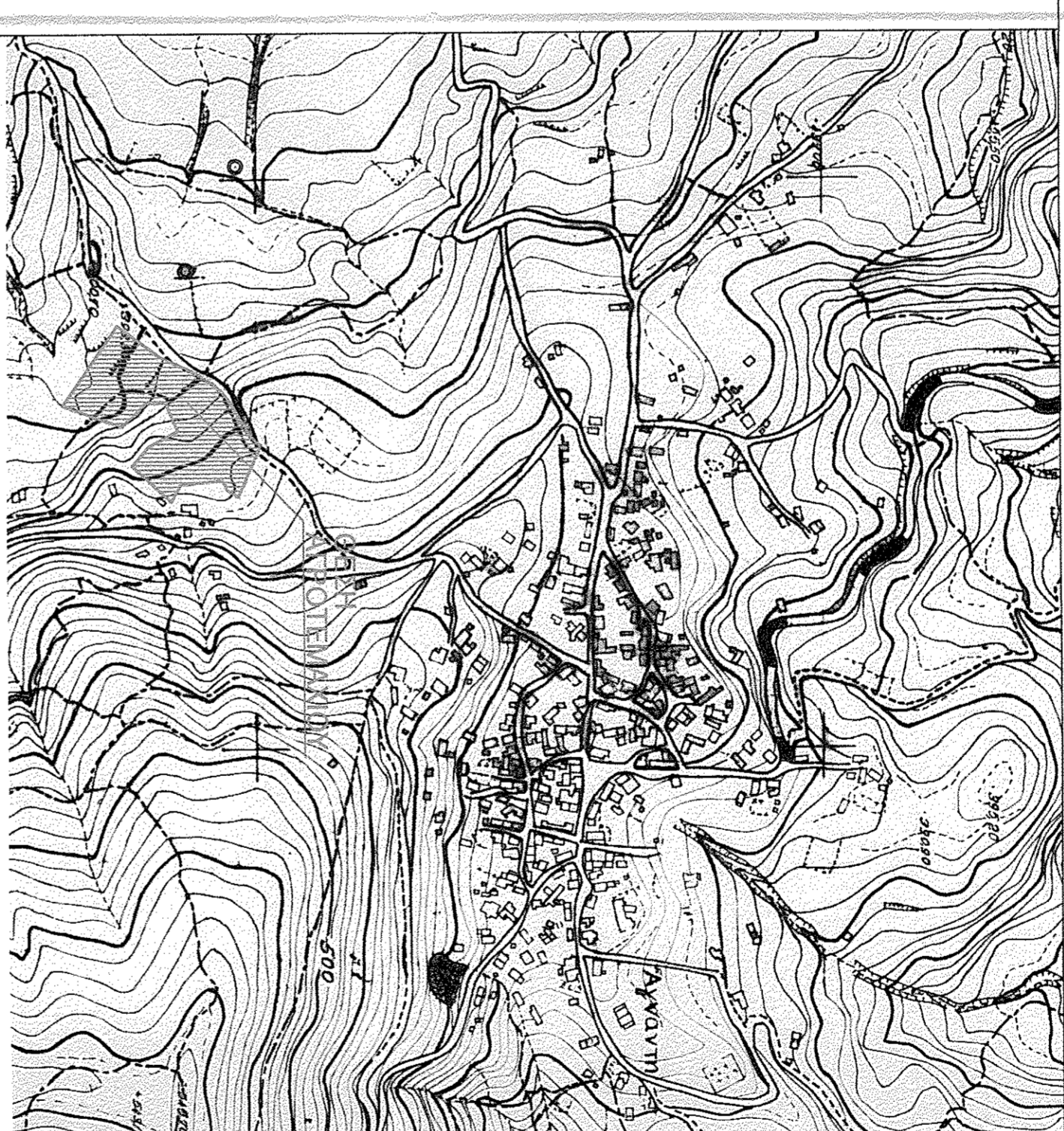

ΑΠΟΣΠΑΣΜΑ ΧΑΡΤΗΣ Γ.Υ.Σ. '53/76_8' - ΚΙΜΑΚΑ 1:50.000

ΔΗΛΩΣΗ ΜΗΧΑΝΙΚΟΥ (Ν. 851/77)
 Ο κτινήθι υπογεγραμμένος ΠΑΝΑΓΙΩΤΗΣ ΣΙΜΑΤΑΪΤΗΣ, Τοπογράφος Μηχανικός, δηλώνει σύμφωνα με το νόμο, για το συγκεκριμένο με στοιχεία Α1,Α2,Α3,.....Α22,Α23,Α24-Α1 και εμβαδόν Ε=11905,60m², που βρίσκεται επί της κτηματοτικής περιφέρειας Τ.Κ. Αγιοθής, Δημοτικής Ενότητας Αγίου Κωνσταντίνου Δήμου Καμψίων Βούλκων Περιφέρειας Εφόρης Φθιώτικος Περιφέρειας Στερεάς Ελλάδος, ότι:
 α) το εν λόγω οικοπέδο είναι άγριο και οικοδομήσιμο ως προς το εμβαδόν και τις διαστάσεις σύμφωνα με τις πολεοδομικές διατάξεις που ισχύουν σήμερα.
 β) βρίσκεται εκτός σχεδίου πόλεως και εκτός ορίων οικισμού Αγιοθής Φθιώτικος.
 γ) δεν εμπίπτει στις διατάξεις του Νόμου 1337/83 περί εισαγωγής σε Ψη και Χρήμα δ) εντός αυτού δε διεργάζονται ενδεδειγμένες γεωργικές υπηρεσίες τήσης της ΔΕΗ και άλλων φυσικού εδρίου.

Λαμία Φεβρουάριος 2019
 Ο Μηχανικός

ΠΑΝΑΓΙΩΤΗΣ ΗΜΑΤΙΑΝΤΗΣ
 ΑΡΧΙΤΕΚΤΟΝΟΣ & ΤΟΠΟΓΡΑΦΟΣ
 ΔΗΜ. ΕΞΟΥΣΙΟΥ ΜΕΤΡΗΣΕΩΝ
 ΠΕΡΙΟΧΗΣ ΠΑΡΟΙΚΙΟΥ
 ΟΧΗΜΑΤΟΣ Τ.Κ. ΑΓΙΟΘΗΣ
 ΟΧΗΜΑΤΟΣ Τ.Κ. ΑΓΙΟΘΗΣ

ΤΟΠΟΓΡΑΦΙΚΟ ΔΙΑΓΡΑΜΜΑ
 ΑΠΡΟΤΕΜΑΧΙΟΥ - ΕΚΤΑΣΗΣ

ΔΙΕΥΘΥΝΣΗ - ΘΕΣΗ: ΕΚΤΟΣ ΣΧΕΔΙΟΥ ΠΟΛΗΣ ΣΤΗΝ ΚΤΗΜΑΤΙΚΗ ΠΕΡΙΦΕΡΕΙΑ Τ.Κ. ΑΓΙΑΝΤΗΣ ΔΗΜ. ΕΝΟΤΗΤΑΣ ΑΓΙΟΥ ΚΩΝΣΤΑΝΤΙΝΟΥ ΔΗΜΟΥ ΚΑΜΠΣΙΩΝ ΒΟΥΛΚΩΝ ΠΕΡΙΦΕΡΕΙΑΣ ΕΝΟΤΗΤΑΣ ΦΘΙΟΤΙΔΑΣ ΠΕΡΙΦΕΡΕΙΑ ΣΤΕΡΕΑΣ ΕΛΛΑΔΑΣ ΣΤΗ ΘΕΣΗ 'ΠΑΡΟΙΚΙΑΣ ΣΥΝΤΕΤΑΓΜΕΝΩΝ

Σύστημα Συντεταγμένων

• ΔΑΤUM : ΑΘΗΝΙΚΟ
 • ΕΜΒΕΙΩΜΕΙΣ : GRS 80 (Ε.Γ.Σ.Α. '87)
 8= 378 137' / 1=1.298.2572238
 *ΠΡΟΒΟΛΗ : Εξωτερικά Μεκτροπρόση
 • Φ.Χ. : 1:50.000 "ΕΒΑΓΓΕΛΙΑ"
 *ΑΡΧΗ ΣΥΝΤΕΤΑΓΜΕΝΩΝ Φ = 38 04' Λ = 23 55'

ΕΜΒΑΔΩΝ (Α1,Α2,Α3,Α4,Α5,Α6,Α7,Α8,Α9,Α10,Α11,Α12, Α13,Α14,Α15,Α16,Α17,Α18,Α19,Α20,Α21,Α22,Α23,Α24,Α1) =11905,60 M²

| ΣΥΝΤΕΤΑΓΜΕΝΕΣ ΟΡΙΩΝ ΑΠΡΟΤΕΜΑΧΙΟΥ | Εμβαδόν | | |
|----------------------------------|-----------|------------|---------|
| Σ/Χ | X | Y | Εμβαδόν |
| A1 | 402191,8 | 4284946,9 | |
| A2 | 402233,38 | 4284919,03 | |
| A3 | 402225,93 | 4284910,3 | |
| A4 | 402216,12 | 4284907,95 | |
| A5 | 402213,13 | 4284877,02 | |
| A6 | 402226,38 | 4284860,01 | |
| A7 | 402189,4 | 4284831,71 | |
| A8 | 402166,42 | 4284816,52 | |
| A9 | 402166,42 | 4284807,08 | |
| A10 | 402146,23 | 4284807,08 | |
| A11 | 402137,52 | 4284854,02 | |
| A12 | 402153,7 | 4284829,77 | |
| A13 | 402126,38 | 4284781,21 | |
| A14 | 402066,85 | 4284841,01 | |
| A15 | 402100,22 | 4284873,55 | |
| A16 | 402117,86 | 4284898,95 | |
| A17 | 402133,43 | 4284916,01 | |
| A18 | 402142,1 | 4284922,01 | |
| A19 | 402150,43 | 4284926,68 | |
| A20 | 402162,43 | 4284931,36 | |
| A21 | 402173,76 | 4284936,34 | |
| A22 | 402160,23 | 4284936,34 | |
| A23 | 402150,28 | 4284944,59 | |

ΚΙΜΑΚΑ : 1:500

Ο ΜΗΧΑΝΙΚΟΣ

Τα Όρια Υπερέχθησαν από τον Ιδιοκτήτη

ΔΑΜΙΑ ΦΕΒΡΟΥΑΡΙΟΣ 2019