Απόσπασμα χάρτη Γ.Υ.Σ. Νο 6264/8
κλ. 1/5000

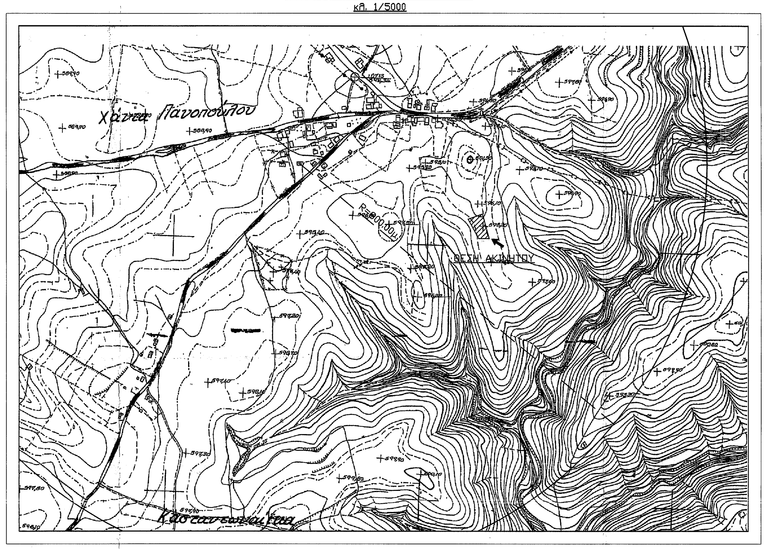

Δορυφορικό Σκαρίφημα

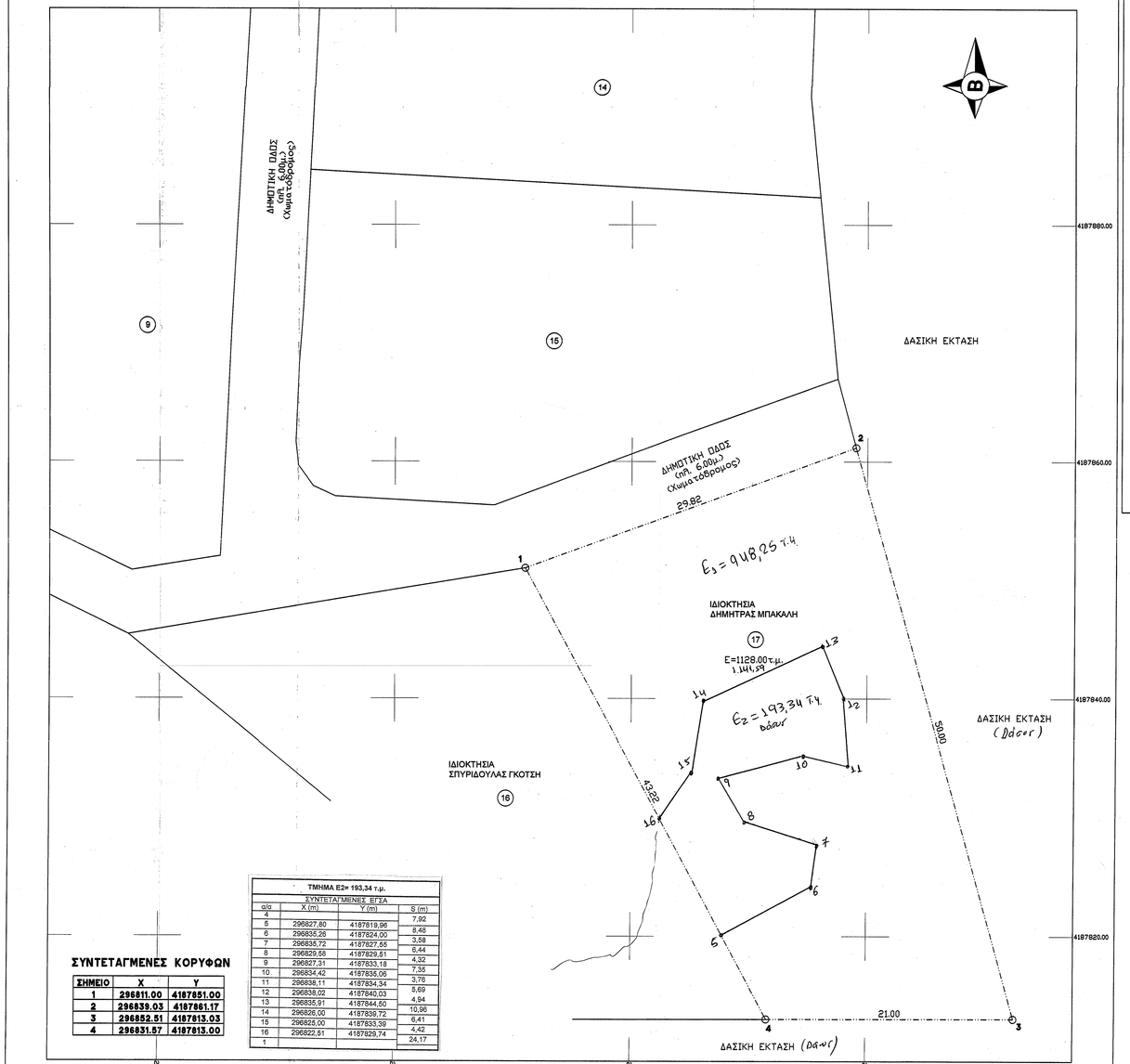

ΣΥΝΤΕΤΑΓΜΕΝΕΣ ΚΟΡΥΦΩΝ

ΣΗΜΕΙΟ	X	Y
1	296811,00	4187851,00
2	296839,03	4187861,17
3	296852,51	4187813,03
4	296831,57	4187813,00

ΤΜΗΜΑ Ε2= 193,34 τ.μ.			
ΣΥΝΤΕΤΑΓΜΕΝΕΣ ΕΓΣΑ			
α/α	X (m)	Y (m)	S (m)
4			7,92
5	296827,80	4187818,96	8,48
6	296835,26	4187824,00	3,58
7	296836,72	4187827,65	6,44
8	296829,58	4187829,51	4,32
9	296827,31	4187833,18	7,35
10	296834,42	4187835,06	3,76
11	296838,11	4187834,34	5,69
12	296838,02	4187840,03	4,94
13	296835,91	4187844,50	10,96
14	296826,00	4187839,72	6,41
15	296825,00	4187833,39	4,42
16	296822,51	4187829,74	24,17
1			

Οικισμός Χάνι Πανόπουλου Δ.Ε. Λασιώνος Δήμος Αρχαίας Ολυμπίας

Π.Δ. 06-12-1982 (Φ.Ε.Κ. 588Δ/23-12-1982) Στάσιμος οικισμός, αρτιότητα 500.00τ.μ.
και με όποιο εμβαδόν είχαν στις 15-09-1982 (Παράκκλιση)

Παρατηρήσεις

1. Υπεράνω του ακινήτου δεν διέρχονται γραμμές υψηλής τάσης ΔΕΗ 66_150_400 KVOLTS
2. Η αποτύπωση έγινε στις 09/04/2011 με τη μέθοδο της τακυμετρίας, με χρήση γεωδαιτικού σταθμού τύπου Topcon GPT 3002N και εξάρτηση από Εθνικό Τριγωνομετρικό Δίκτυο σε Ε.Γ.Σ.Α. '87 με Γεωδαιτικό GPS τύπου Topcon HiperPro L1/L2/Glonass

Σχετικά

1. Εγκ. 1-3678-28.01.2010 ΥΠΕΧΩΔΕ
2. Εγκ. 3-10237-12.03.2010 ΥΠΕΧΩΔΕ
3. Υπ. Αριθμ. 33947/24-06-1991 Πώληση Αστικού Ακινήτου Συμβολαιογράφου Πύργου Μαρίας Ιωάννου Αντωνοπούλου

Υπόμνημα

Το ακίνητο με στοιχεία 1,2,3,4,1 και εμβαδόν Ε=1128,00τ.μ. βρίσκεται εντός της ακτίνας των 800,00μ. από το κέντρο του οικισμού 'Χάνι Πανόπουλου' της Δημοτικής Ενότητας Λασιώνος του Δήμου Αρχαίας Ολυμπίας

1. Δεν έχουμε έλεγχος από την βασική, αρχαιολογική υπηρεσία και την Δ/νση Γεωργίας
2. Δεν έχουμε έλεγχος των τίτλων ιδιοκτησίας του εν λόγω ακινήτου.
3. Η ανωτέρω ιδιοκτησία δεν υπάγεται στις διατάξεις των Νόμων 1337/83 και 2508/97 περί εισφοράς σε γη και χρήμα.
4. Η ευθύνη της υπόδειξης των ορίων της ιδιοκτησίας που αποκονίζεται στο παρόν τοπογραφικό διάγραμμα ανήκει στον φερόμενο ιδιοκτήτη σύμφωνα με την παρ. 5 του άρθρου 2 του Ν. 3212/2003 (ΦΕΚ. 308Α/31-12-2003)

Ο/ΟΙ ΦΕΡΟΜΕΝΟΣ/ΝΟΙ ΙΔΙΟΚΤΗΤΗΣ/ΕΣ

Χάνι Πανόπουλου, 28/04/2010
Ο ΔΗΛΩΝ-ΜΗΧΑΝΙΚΟΣ

ΓΕΩΡΓΙΟΣ ΛΑΖΗΣ - ΠΑΧΗΣ
ΠΤΥΧ. ΠΟΛΙΤΙΚΟΣ ΜΗΧΑΝΙΚΟΣ Τ.Ε.
ΜΕΛΟΣ Ε.Ε.Τ.Ε.Μ. Α.Μ. 3206
ΠΟΤΙΔΑΙΑΣ 40 (ΚΟΥΚΟΥΛΙ) ΠΑΤΡΑ
ΤΗΛ./FAX 2610 332 634 - ΚΙΝ 6936751972
Α.Φ.Μ. 104550815 - Δ.Ο.Υ. Γ' ΠΑΤΡΩΝ

ΤΕΧΝΙΚΟ ΓΡΑΦΕΙΟ ΣΥΜΒΟΥΛΟΙ ΜΗΧΑΝΙΚΟΙ
ΓΕΩΡΓΙΟΣ Λ. ΠΑΧΗΣ
ΠΟΛΙΤΙΚΟΣ ΜΗΧΑΝΙΚΟΣ Τ.Ε. - Ε.Δ.Ε.

ΜΕΛΕΤΗ
ΕΠΙΒΛΕΨΗ
ΚΑΤΑΣΚΕΥΗ

ΠΟΤΙΔΑΙΑΣ 40, ΠΑΤΡΑ
ΤΗΛ: 2610332634
email:info@pachis.gr
www.pachis.gr

ΕΡΓΟΔΟΤΗΣ	ΜΠΑΚΑΛΗΣ ΠΑΝΑΓΙΩΤΗΣ
ΕΡΓΟ	ΑΠΟΤΥΠΩΣΗ ΑΚΙΝΗΤΟΥ
ΘΕΣΗ	ΧΑΝΙ ΠΑΝΟΠΟΥΛΟΥ Δ.Ε. ΛΑΣΙΩΝΟΣ ΔΗΜΟΣ ΑΡΧΑΙΑΣ ΟΛΥΜΠΙΑΣ ΝΟΜΟΣ ΗΛΕΙΑΣ
ΘΕΜΑ ΣΧΕΔΙΟΥ	ΤΟΠΟΓΡΑΦΙΚΟ ΔΙΑΓΡΑΜΜΑ
ΚΛΙΜΑΚΑ 1/200 & 1/5000	ΑΡ. ΣΧΕΔΙΟΥ
ΧΡΟΝΟΣ ΜΕΛΕΤΗΣ ΑΠΡΙΛΙΟΣ 2011	Τ3

ΥΠΟΓΡΑΦΗ- ΣΦΡΑΓΙΔΑ

ΓΕΩΡΓΙΟΣ ΛΑΖΗΣ - ΠΑΧΗΣ
ΠΤΥΧ. ΠΟΛΙΤΙΚΟΣ ΜΗΧΑΝΙΚΟΣ Τ.Ε.
ΜΕΛΟΣ Ε.Ε.Τ.Ε.Μ. Α.Μ. 3206
ΠΟΤΙΔΑΙΑΣ 40 (ΚΟΥΚΟΥΛΙ) ΠΑΤΡΑ
ΤΗΛ./FAX 2610 332 634 - ΚΙΝ 6936751972
Α.Φ.Μ. 104550815 - Δ.Ο.Υ. Γ' ΠΑΤΡΩΝ

ΕΛΕΓΧΟΣ
Π Ρ Α Σ Μ

Το παρόν τοπογραφικό διάγραμμα ανήκει στο Α.Π. 165.747/2020 πράξη χορήγησης του Δ/κού Πύργου
23/9/2020
Ο Προϊστάμενος

Αθανάσιος Λαττας
Μηχ.Δασολόγος

D:\OneDrive\SKEDIA\Topografika\Bakalis Panagiotis (Panopoulou)\ΙΝΤΟΣ Τ3.dwg