

Απόσπασμα Φύλλου Χάρτου Γ.Υ.Σ. "ΛΕΟΝΤΑΡΙΟΝ" - Κλίμακα 1/50000

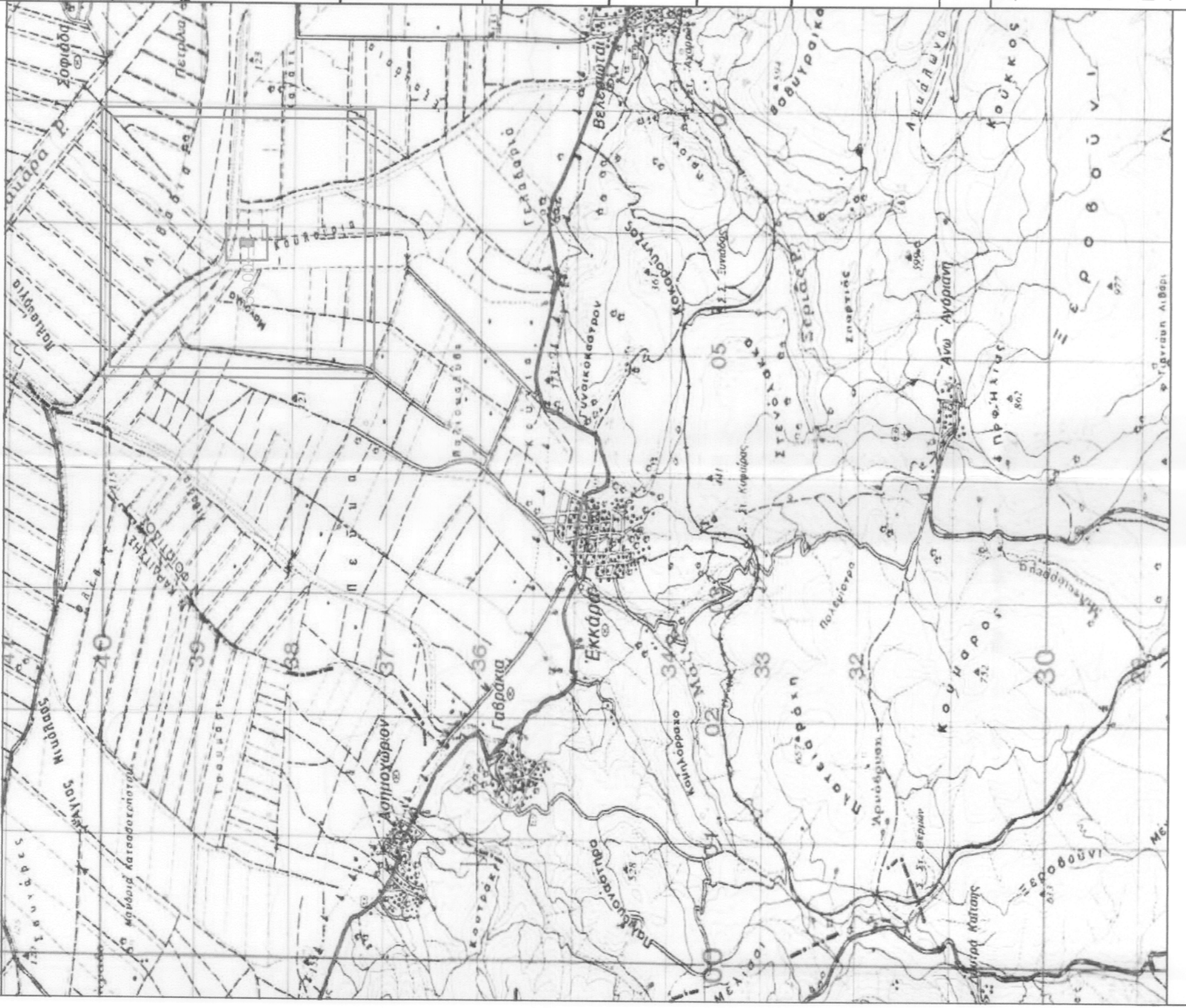

Απόσπασμα Φύλλου Χάρτου Γ.Υ.Σ. 5330.1 - Κλίμακα 1/5000



Απόσπασμα Φύλλου Χάρτου Αναβάσειου "ΕΚΚΑΡΑΣ" 1955 - Κλίμακα 1/5000

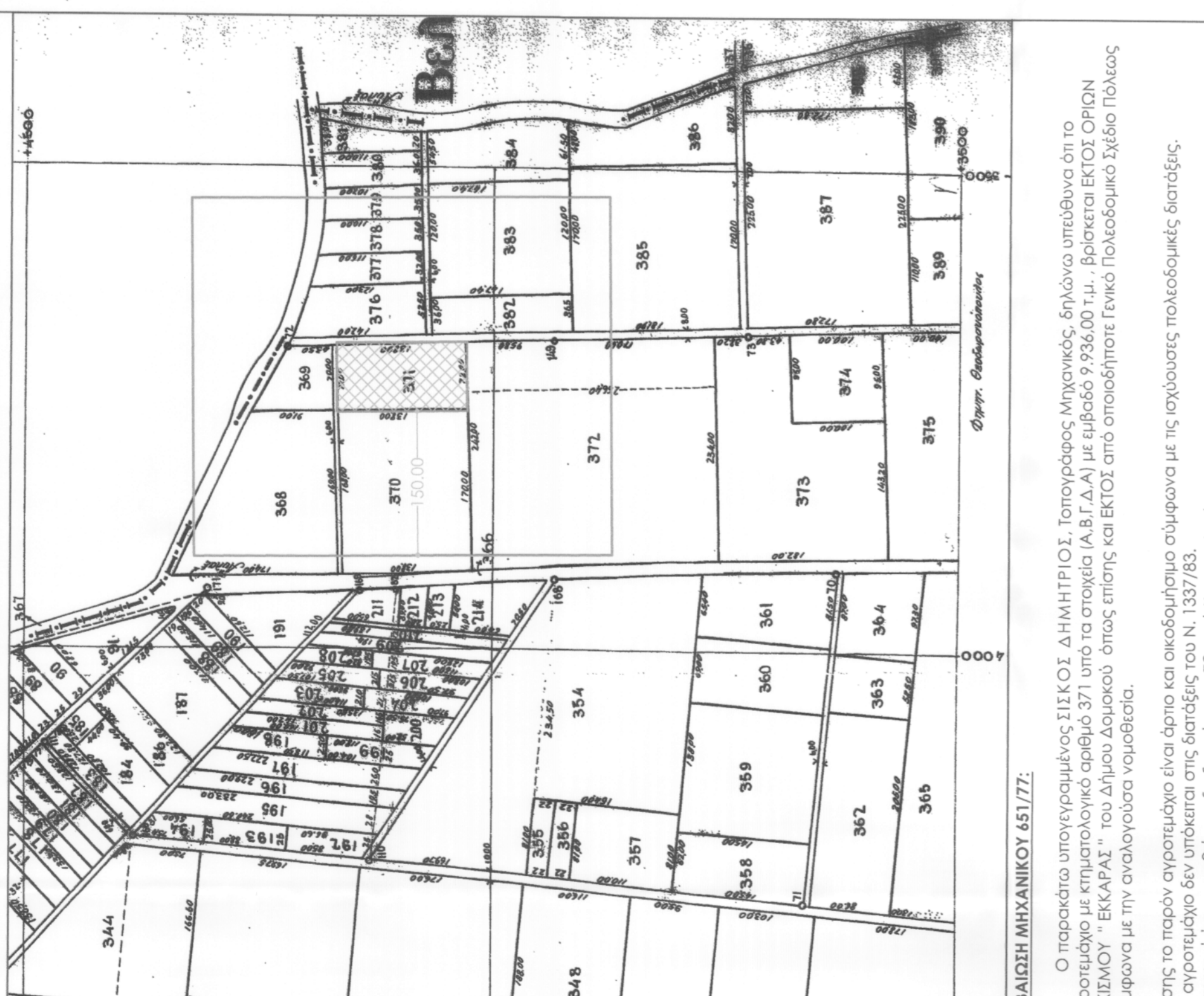

ΒΕΒΑΙΩΣΗ ΜΗΧΑΝΙΚΟΥ 451/77: Ο παρακάτω υπογεγραμμένος ΣΙΣΚΟΣ ΔΗΜΗΤΡΙΟΣ, Τοπογράφος Μηχανικός, δηλώνω υπεύθυνα και ανεπιφύλακτα ότι ο παρακάτω κτηματολογικός αριθμός 371 υπό τα στοιχεία Α Β Γ Δ Α με εμβαδό 9.936,00 τ.μ., βρίσκεται εκτός ορίων ΟΙΚΙΣΜΟΥ "ΕΚΚΑΡΑΣ" του Δήμου Λαοικόου όπως επίσης και εκτός από οποιαδήποτε γενικό Πολεοδομικό Σχέδιο πόλεως σύμφωνα με την αναλογιστική νομοθεσία.

Table with 5 columns: Αριθμός, Εμβαδόν (τ.μ.), Πρώτο Βάρος (τ.μ.), Βάρος (τ.μ.), Αποστάσεις (μ.). It lists plot details and distances.

ΤΟΠΟΓΡΑΦΙΚΟ ΔΙΑΓΡΑΜΜΑ ΚΑΙΜΑΚΑ 1/1000

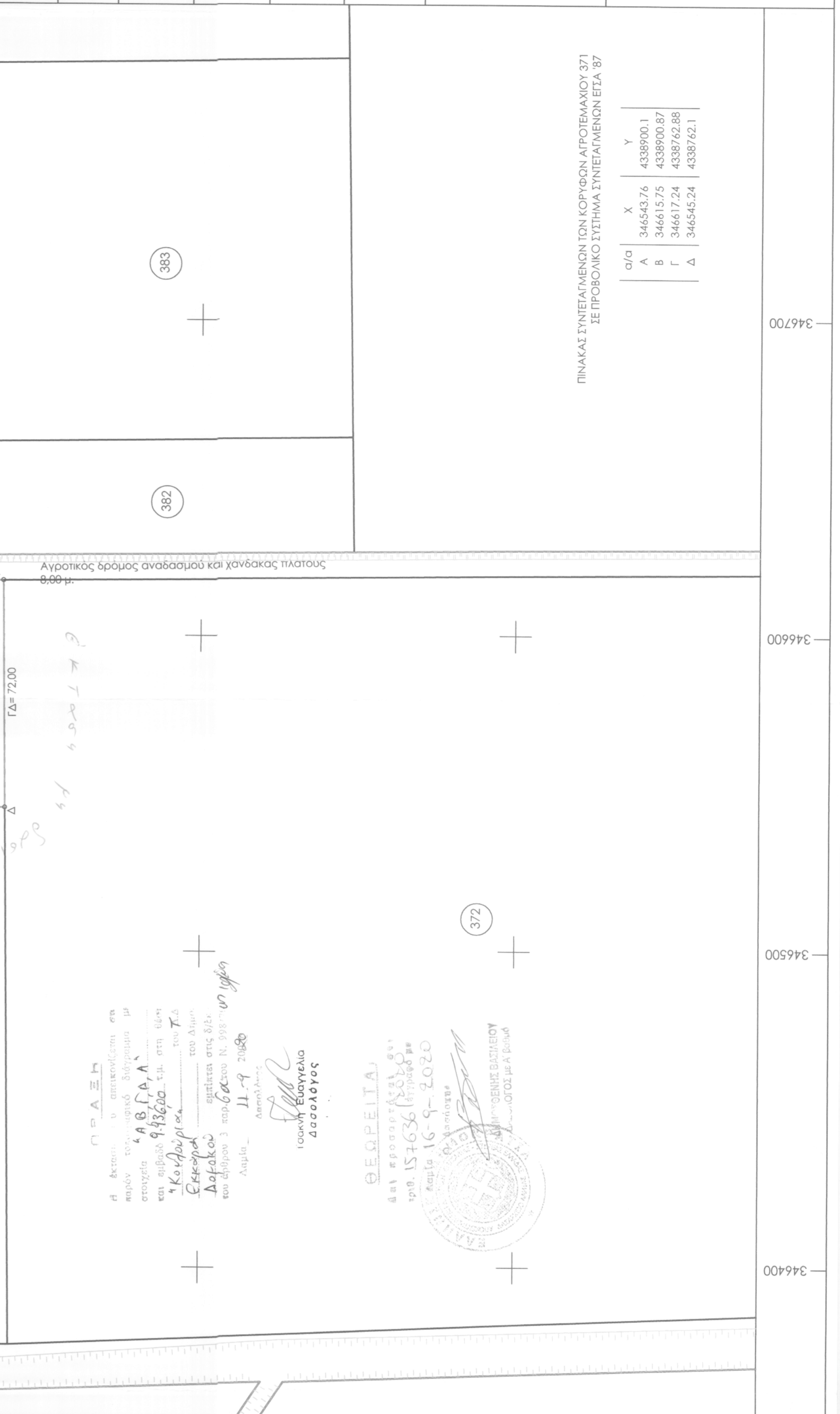
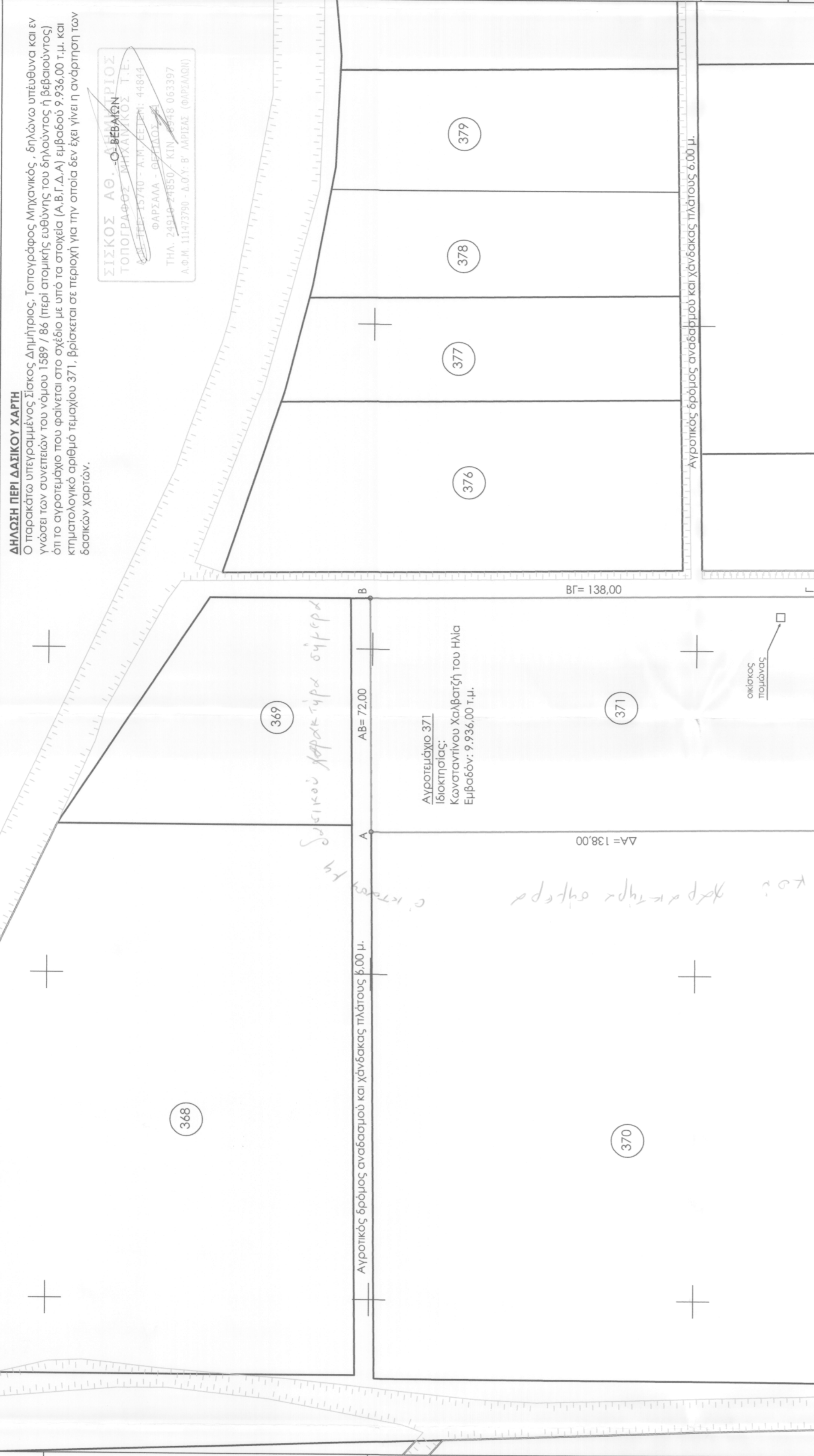

ΘΕΜΑ : ΤΟΠΟΓΡΑΦΙΚΟ ΔΙΑΓΡΑΜΜΑ Π.Ε. : ΦΘΙΩΤΙΔΟΣ ΔΗΜΟΣ: ΔΟΜΟΚΟΥ Δ.Ε. : ΓΕΣΣΑ ΜΕΤΙΣΙΟΣ ΤΟΠΙΚΗ ΚΟΙΝΟΤΗΤΑ (ΚΤΗΜΑΤΙΚΗ ΠΕΡΙΦΕΡΕΙΑ - ΕΚΚΑΡΑΣ / ΚΤΗΜ. ΠΕΡ. Τ.Κ. ΕΚΚΑΡΑΣ ΒΕΒΗ : ΚΟΥΛΟΥΡΙΑ - Αγροτεμάχιο 371 - Κατηγορίας Α

ΥΠΟΜΗΝΗΜΑ : ΟΡΙΟ ΕΝΔΙΑΦΕΡΟΝΤΟΣ : ΥΦΙΣΤΑΜΕΝΟ ΟΡΙΟ ΙΔΙΟΚΤΗΣΙΑΣ : ΧΑΝΔΑΚΑΣ : ΥΦΙΣΤΑΜΕΝΟΣ ΧΩΜΑΤΟΔΡΟΜΟΣ : Εμβάθυνση & Στοιχεία Φερόμενων Ιδιοκτητών Αγροτεμάχιο Αναβάσειου 371 Ιδιοκτήτης: Χαλβατζή Κωνσταντίνου του Ηλία Εμβάδων Αγροτεμάχιο 371 : 9.936,00 τ.μ. Ιδιοκτήτρια (βάσει του υπ αριθμόν 23.360/2003 συμβολαίου αγοραπωλησίας ακινήτου): 9.936,00τ.μ.

ΥΠΕΥΘΥΝΗ ΔΗΛΩΣΗ ΥΠΟΘΕΣΗΣ ΟΡΙΩΝ: Ο παρακάτω υπογεγραμμένος Χαλβατζής Κωνσταντίνος του Ηλία, Ιδιοκτήτης του αγροτεμάχιο με κτηματολογικό αριθμό αναβάσειου 371 συνολικού εμβαδού 9.936,00 τ.μ., που βρίσκεται στην Τ.Κ. Εκκάρας, Π.Ε. Εκάρας, Π.Ε. Δ.Ε. Θεσσαλονίκης, του Δήμου Λαοικόου, δηλώνω υπεύθυνα και ανεπιφύλακτα ότι ο παρακάτω κτηματολογικός αριθμός 371 αντιστοιχεί στο παρόν τοπογραφικό διάγραμμα. Ο ΔΗΛΩΣΩΝ

ΧΑΛΒΑΤΖΗΣ ΚΩΝΣΤΑΝΤΙΝΟΣ ΤΟΥ ΗΛΙΑ ΧΑΛΒΑΤΖΗΣ ΚΩΝΣΤΑΝΤΙΝΟΣ ΤΟΥ ΗΛΙΑ

Κουλούρα, Αγροτεμάχιο 371 (Αναβάσειος Εκκάρα 1955), Τ.Κ. Εκκάρας, Δ.Ε. Θεσσαλονίκης, Δήμος Λαοικόου, Π.Ε. Φθιώτιδας; ΣΙΣΚΟΣ ΑΘ. ΔΗΜΗΤΡΙΟΣ ΤΟΠΟΓΡΑΦΟΣ ΜΗΧΑΝΙΚΟΣ Τοπογραφικό Διάγραμμα Αποτύπωσης Ορίων Αγροτεμάχιο 371 για την εγκατάσταση Φθβ Σταθμού Ισχύος 499,70 ΚΩΡ

ΑΡΙΘ. ΣΧΕΔΙΟΥ πλ. εκκ. Φθ 01/06/2020

ΔΗΛΩΣΗ ΠΕΡΙ ΔΕΛΤΑΚΟΥ ΧΑΡΤΗ Ο παρακάτω υπογεγραμμένος Σίσκος Δημήτριος, Τοπογράφος Μηχανικός, δηλώνω υπεύθυνα και ανεπιφύλακτα ότι το αγροτεμάχιο που φαίνεται στο σχέδιο με υπό τα στοιχεία (Α,Β,Γ,Δ,Α) εμβαδού 9.936,00 τ.μ. και κτηματολογικό αριθμό τεμαχίου 371, βρίσκεται σε περιοχή για την οποία δεν έχει γίνει η ανάσχεση των δασικών χορδών.

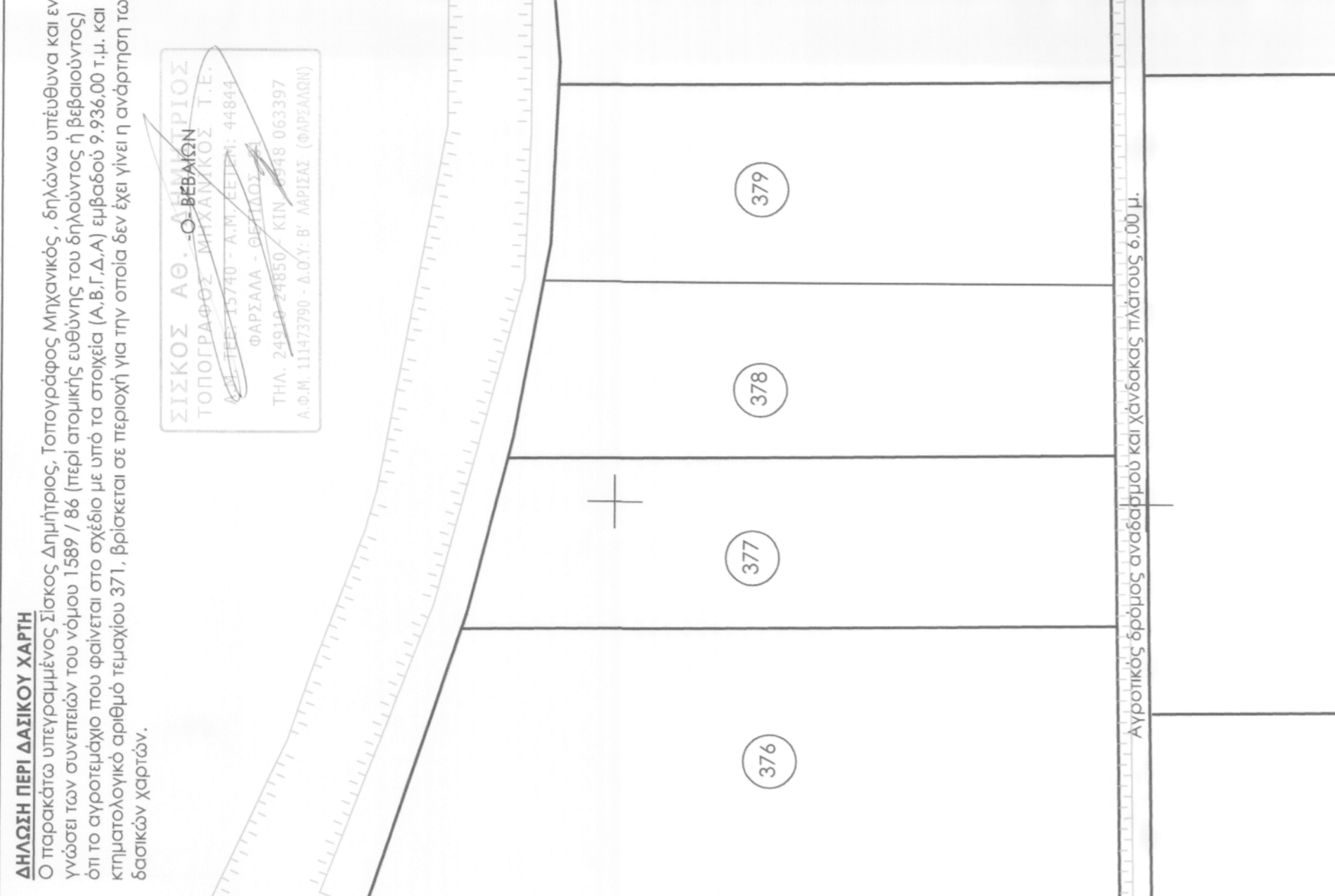

Table with 4 columns: α/α, X, Y, and a grid of points (A, B, Γ, Δ) with coordinates.

ΘΕΜΑ : ΤΟΠΟΓΡΑΦΙΚΟ ΔΙΑΓΡΑΜΜΑ Π.Ε. : ΦΘΙΩΤΙΔΟΣ ΔΗΜΟΣ: ΔΟΜΟΚΟΥ Δ.Ε. : ΓΕΣΣΑ ΜΕΤΙΣΙΟΣ ΤΟΠΙΚΗ ΚΟΙΝΟΤΗΤΑ (ΚΤΗΜΑΤΙΚΗ ΠΕΡΙΦΕΡΕΙΑ - ΕΚΚΑΡΑΣ / ΚΤΗΜ. ΠΕΡ. Τ.Κ. ΕΚΚΑΡΑΣ ΒΕΒΗ : ΚΟΥΛΟΥΡΙΑ - Αγροτεμάχιο 371 - Κατηγορίας Α

ΥΠΟΜΗΝΗΜΑ : ΟΡΙΟ ΕΝΔΙΑΦΕΡΟΝΤΟΣ : ΥΦΙΣΤΑΜΕΝΟ ΟΡΙΟ ΙΔΙΟΚΤΗΣΙΑΣ : ΧΑΝΔΑΚΑΣ : ΥΦΙΣΤΑΜΕΝΟΣ ΧΩΜΑΤΟΔΡΟΜΟΣ : Εμβάθυνση & Στοιχεία Φερόμενων Ιδιοκτητών Αγροτεμάχιο Αναβάσειου 371 Ιδιοκτήτης: Χαλβατζή Κωνσταντίνου του Ηλία Εμβάδων Αγροτεμάχιο 371 : 9.936,00 τ.μ. Ιδιοκτήτρια (βάσει του υπ αριθμόν 23.360/2003 συμβολαίου αγοραπωλησίας ακινήτου): 9.936,00τ.μ.

ΥΠΕΥΘΥΝΗ ΔΗΛΩΣΗ ΥΠΟΘΕΣΗΣ ΟΡΙΩΝ: Ο παρακάτω υπογεγραμμένος Χαλβατζής Κωνσταντίνος του Ηλία, Ιδιοκτήτης του αγροτεμάχιο με κτηματολογικό αριθμό αναβάσειου 371 συνολικού εμβαδού 9.936,00 τ.μ., που βρίσκεται στην Τ.Κ. Εκκάρας, Π.Ε. Εκάρας, Π.Ε. Δ.Ε. Θεσσαλονίκης, του Δήμου Λαοικόου, δηλώνω υπεύθυνα και ανεπιφύλακτα ότι ο παρακάτω κτηματολογικός αριθμός 371 αντιστοιχεί στο παρόν τοπογραφικό διάγραμμα. Ο ΔΗΛΩΣΩΝ

ΧΑΛΒΑΤΖΗΣ ΚΩΝΣΤΑΝΤΙΝΟΣ ΤΟΥ ΗΛΙΑ ΧΑΛΒΑΤΖΗΣ ΚΩΝΣΤΑΝΤΙΝΟΣ ΤΟΥ ΗΛΙΑ

Κουλούρα, Αγροτεμάχιο 371 (Αναβάσειος Εκκάρα 1955), Τ.Κ. Εκκάρας, Δ.Ε. Θεσσαλονίκης, Δήμος Λαοικόου, Π.Ε. Φθιώτιδας; ΣΙΣΚΟΣ ΑΘ. ΔΗΜΗΤΡΙΟΣ ΤΟΠΟΓΡΑΦΟΣ ΜΗΧΑΝΙΚΟΣ Τοπογραφικό Διάγραμμα Αποτύπωσης Ορίων Αγροτεμάχιο 371 για την εγκατάσταση Φθβ Σταθμού Ισχύος 499,70 ΚΩΡ

ΑΡΙΘ. ΣΧΕΔΙΟΥ πλ. εκκ. Φθ 01/06/2020

ΧΑΛΒΑΤΖΗΣ ΚΩΝΣΤΑΝΤΙΝΟΣ ΤΟΥ ΗΛΙΑ ΧΑΛΒΑΤΖΗΣ ΚΩΝΣΤΑΝΤΙΝΟΣ ΤΟΥ ΗΛΙΑ

Κουλούρα, Αγροτεμάχιο 371 (Αναβάσειος Εκκάρα 1955), Τ.Κ. Εκκάρας, Δ.Ε. Θεσσαλονίκης, Δήμος Λαοικόου, Π.Ε. Φθιώτιδας; ΣΙΣΚΟΣ ΑΘ. ΔΗΜΗΤΡΙΟΣ ΤΟΠΟΓΡΑΦΟΣ ΜΗΧΑΝΙΚΟΣ Τοπογραφικό Διάγραμμα Αποτύπωσης Ορίων Αγροτεμάχιο 371 για την εγκατάσταση Φθβ Σταθμού Ισχύος 499,70 ΚΩΡ

ΑΡΙΘ. ΣΧΕΔΙΟΥ πλ. εκκ. Φθ 01/06/2020