ΠΙΝΑΚΑΣ ΣΥΝΤΕΤΑΓΜΕΝΩΝ

α/α	X	Y	Απόσταση (μ.)
Α	515922.96	3914113.35	Α-Β=8.74
Β	515929.39	3914119.27	Β-Γ=7.01
Γ	515934.28	3914124.29	Γ-Δ=2.64
Δ	515936.12	3914126.18	Δ-Ε=3.82
Ε	515939.31	3914124.09	Ε-Ζ=14.45
Ζ	515947.28	3914112.04	Ζ-Η=17.05
Η	515954.15	3914096.43	Η-Θ=12.73
Θ	515957.99	3914084.29	Θ-Ι=37.65
Ι	515972.09	3914049.38	Ι-Κ=10.33
Κ	515977.54	3914040.60	Κ-Λ=3.71
Λ	515976.92	3914036.95	Λ-Μ=6.41
Μ	515974.26	3914031.11	Μ-Ν=4.73
Ν	515970.36	3914028.44	Ν-Ξ=1.98
Ξ	515968.37	3914028.44	Ξ-Ο=77.26
Ο	515928.17	3914094.42	Ο-Π=8.78
Π	515922.72	3914101.30	Π-Ρ=4.29
Ρ	515919.78	3914104.43	Ρ-Α=9.46
Α	515922.96	3914113.35	

Εμβαδόν (Α,Β,Γ,Δ,Ε,Ζ,Η,Θ,Ι,Κ,Λ,Μ,Ν,Ξ,Ο,Π,Ρ,Α)=1918.05τ.μ.

ΘΕΩΡΗΣΗ

Το παρόν τοπογραφικό διάγραμμα θεωρείται και επισυνάπτεται στο υπ' αριθμ. 4814/09-09-2020 έγγραφό μας του οποίου αποτελεί στο εξής αναπόσπαστο μέρος

Χανιά 09-09-2020 Ο Εισηγητής Δ. Δημητρίου	Χανιά 09-09-2020 Η Δ/ντρια Δασών Χανίων Πολ. Σκλαβάκη

ΑΠΟΣΠΑΣΜΑ ΧΑΡΤΗ ΟΙΚΙΣΜΟΥ "ΝΙΠΠΟΣ"
ΚΛΙΜΑΚΑ 1:5000

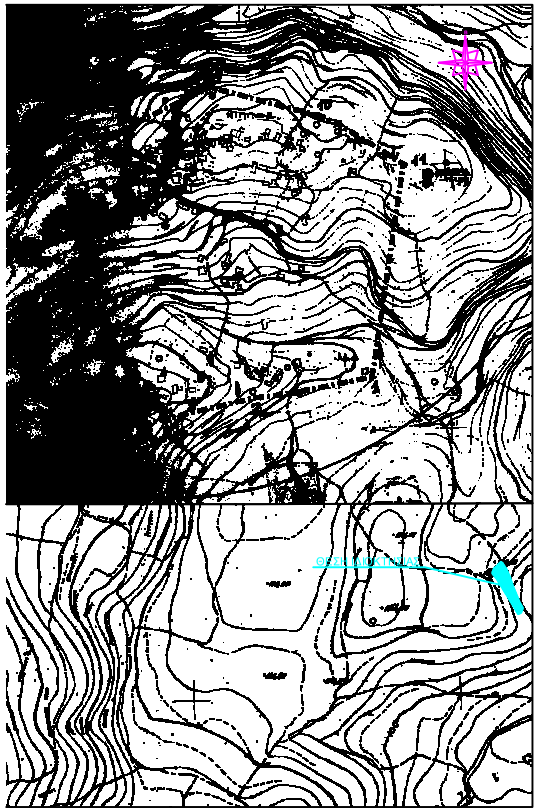

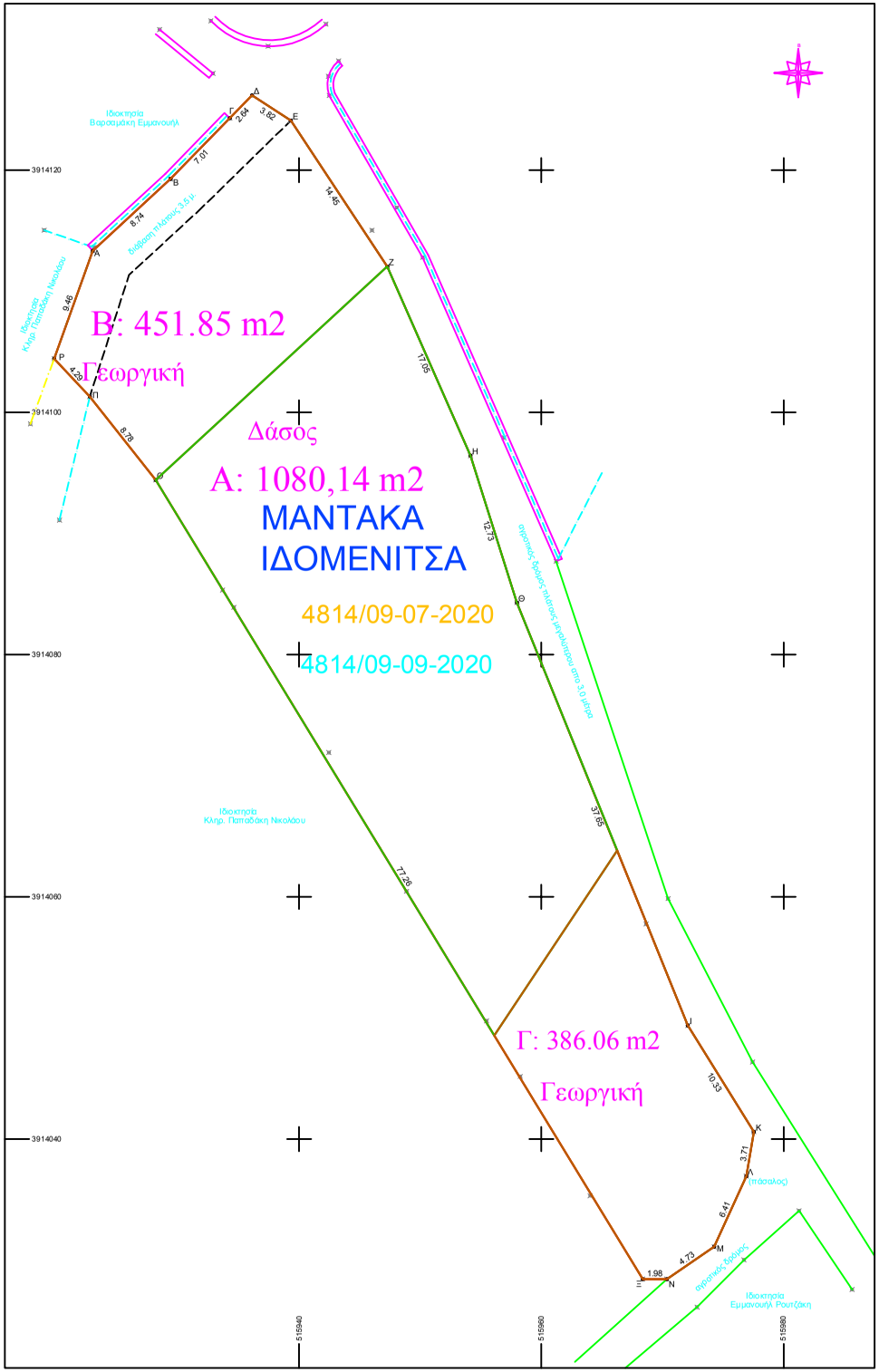

ΔΗΛΩΣΗ ΜΗΧΑΝΙΚΟΥ (Ν. 651 / 77)

Δηλώνω σύμφωνα με το νόμο για το γεωτεμάχιο με στοιχεία "Α,Β,Γ,Δ,Ε,Ζ,Η,Θ,Ι,Κ,Λ,Μ,Ν,Ξ,Ο,Π,Ρ,Α" και εμβαδόν Ε=1918,05τμ, που βρίσκεται στη θέση "Ελιδές" εκτός οικισμού Νίππος, της Δημοτικής Ενότητας Κρυονερίδας του Δήμου Αποκορώνου Π.Ε. Χανίων, ότι:

α) βρίσκεται εκτός των ορίων οικισμού Νίππος, εκτός σχεδίου, εκτός ΖΟΕ, εκτός Natura
β) σύμφωνα με το Π.Δ. 24-5-85 ΦΕΚ 270Δ/31-5-85, δεν είναι άρτιο ούτε οικοδομήσιμο
γ) δεν εμπίπτει στις διατάξεις του νόμου 1337/83 περί εισφορών σε γή και χρήμα,
δ) βρίσκεται σε περιοχή που έχει ενταχθεί σε πρόγραμμα κτηματογράφησης (δεν έχει αρχίσει η συλλογή δηλώσεων),
ε) βρίσκεται σε περιοχή χωρίς κυρωμένο δασικό χάρτη,
στ) εντός αυτού δε διέρχονται εναέριες γραμμές μεταφοράς υψηλής τάσης της ΔΕΗ ή αγωγός φυσικού αερίου,
ζ) εντός αυτού ή σε απόσταση μικρότερη των 20 μέτρων δεν διέρχεται ρέμα,
η) εντός αυτού και κατά μήκος του προσώπου του υπάρχουν δέντρα
θ) βρίσκεται εκτός επιπροσύμενης και απαγορευμένης ζώνης του Ναυτικού Οχυρού Σούδας και εκτός της παραμεθωρίου περιοχής του Νομού Χανίων και δεν ελέγχεται από την αρμόδια Αρχή Στρατού Ξηράς.
ι) Απέχει από τη θάλασσα απόσταση μεγαλύτερη από 7.000μ .

ΔΗΛΩΣΗ ΙΔΙΟΚΤΗΤΗ (Ν.4030/2011)

Η κάτωθι υπογεγραμμένη Ιδομενίτσα Μάντακα δηλώνω ότι τα όρια του γεωτεμαχίου με στοιχεία "Α,Β,Γ,Δ,Ε,Ζ,Η,Θ,Ι,Κ,Λ,Μ,Ν,Ξ,Ο,Π,Ρ,Α" και εμβαδόν Ε=1918,05τμ που βρίσκεται στη θέση "Ελιδές" εκτός οικισμού "Νίππος", της Δημοτικής Ενότητας Κρυονερίδας του Δήμου Αποκορώνου Π.Ε. Χανίων, υπεδείχθησαν από εμένα και ευθύνομαι για την ακρίβειά τους.

Η ΔΗΛΟΥΣΑ

ΓΕΩΔΑΙΤΙΚΟ ΣΥΣΤΗΜΑ ΑΝΑΦΟΡΑΣ : Ε.Γ.Σ.Α. 87
ΜΕΘΟΔΟΣ ΕΞΑΡΤΗΣΗΣ: ΠΑΡΑΤΗΡΗΣΕΙΣ ΠΡΑΓΜΑΤΙΚΟΥ ΧΡΟΝΟΥ RTK
ΣΥΝ/ΝΕΣ ΚΑΙ ΟΝΟΜΑΣΙΑ Τ.Σ. ΠΟΥ ΧΡΗΣΙΜΟΠΟΙΗΘΗΚΑΝ ΠΑ ΤΗΝ ΕΞΑΡΤΗΣΗ :
ΣΤΑΘΜΟΣ ΑΝΙΣΑΡΑΚΙ ΧΑΝΙΩΝ ΤΟΥ ΔΙΚΤΥΟΥ URANUS ΤΗΣ TOPCON ΤΥΠΟΥ CR-G3(tpsh)
ΜΕ ΣΥΝ/ΝΕΣ X:478028,097 Y: 3909557,289 Z: 575,041
ΠΡΟΒΟΛΙΚΟ ΣΥΣΤΗΜΑ: GREECE-GREECE GEOID: EGM96.
Η ΣΥΝΟΡΘΩΣΗ ΤΩΝ ΣΥΝ/ΝΩΝ ΤΟΥ ΣΤΑΘΜΟΥ
ΠΡΑΓΜΑΤΟΠΟΙΗΘΗΚΕ ΜΕ ΠΟΛΛΑΠΛΕΣ ΜΕΤΡΗΣΕΙΣ
ΑΠΟ ΤΑ ΤΡΙΓΩΝΟΜΕΤΡΙΚΑ ΤΗΣ ΓΥΣ ΜΕ Α/Α: , 38006, 380059, 380068, 380070,380049, 380053, 297035, 380043, 38006

ROVER GPS L1 /L2 RTK GNSS τύπου TOPCON HIPER PRO ME SERIAL NUMBER 342-0345 & 326-0889

Χρησιμοποιείται το Ελληνικό Γεωδαιτικό Σύστημα Αναφοράς 1987 (Ε.Γ.Σ.Α. '87) και η εξάρτηση έγινε από το δίκτυο μόνιμων σταθμών GNSS U.R.A.N.U.S της Tree Company CO. A.E.B.E .

εργοδότης :

ΙΔΟΜΕΝΙΤΣΑ ΜΑΝΤΑΚΑ ΤΟΥ ΓΕΩΡΓΙΟΥ

έργο :

Τοπογραφικό Διάγραμμα

θέση :

Θέση "Ελιδές" εκτός οικισμού, τοπικής κοινότητας "Νίππος", Δημοτικής Ενότητας Κρυονερίδας, Δήμου Αποκορώνου, Περιφερειακής Ενότητας Χανίων

μελετητής μηχανικός:

ΜΠΟΥΛΤΑΔΑΚΗΣ ΘΕΜΙΣΤΟΚΛΗΣ

τίτλος σχεδίου :

ΤΟΠΟΓΡΑΦΙΚΟ ΔΙΑΓΡΑΜΜΑ

αριθμός σχεδίου :

Α - 1

κλίμακα: 1 : 200

ημερομηνία: Ιούνιος 2020

υπογραφή:

σφραγίδα: