

ΔΗΜΟΣ
Ομοτιχίας

ΤΕΧΝΙΚΑ

ΟΡΙΘΜΗΤΗ ΟΙΚΙΣΜΟΥ

Κλίμακα: 1:1

Υπογραφή: ΠΕΡΙΒΑΛΛΟΝΤΕΣ ΕΚΦΡΑΣΙΑΣ Δ.Ε.

ΔΗΜΟΣ ΙΩΚΙΝΤΗΣ (Ν. 4030/2011)

Η παρούσα υπογεγραμμένη ΠΑΠΑΔΑΤΟΥ ΡΟΔΑΜΑΝΗ δηλώνει ότι:
Τη σχεδιασμένη άρνη του γεωμετρικού με σελίδα "Α-Β-Γ-Δ-Ε-Ζ-Η-Θ-Κ-Λ-Μ-Ν-Ξ-Α" με κελιά 637,55 τα που βρίσκεται επί της Κοινότητας οδού της Τ.Ο.Π. ΠΕΡΑΤΑΤΩΝ της Δ.Ε. ΛΕΙΒΑΘΟΥ και Δήμου ΚΕΦΑΛΛΗΝΙΑΣ υποδιέσχον από εκείνα και ελλοιώνον για την αερίθμητη έκταση των γεωμετρικών.

Η ΕΠΙΣΤΑΣΗ

[Signature]

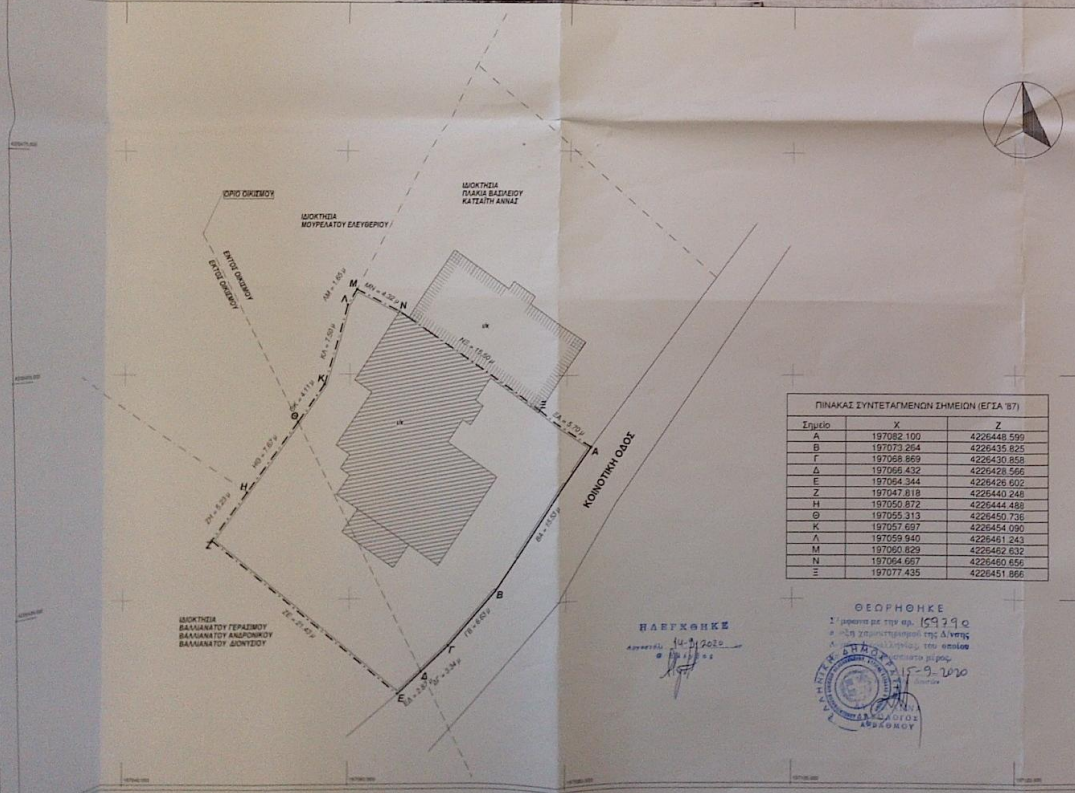
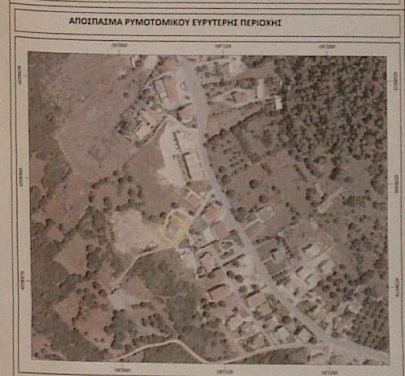

ΠΙΝΑΚΑΣ ΣΥΝΤΕΤΑΓΜΕΝΩΝ ΣΗΜΕΙΩΝ (ΕΓΙΑ '87)

Σημείο	X	Y
A	197082,100	4226448,599
B	197073,284	4226435,825
Γ	197058,869	4226430,858
Δ	197068,432	4226428,566
Ε	197054,344	4226428,992
Ζ	197047,818	4226440,245
Η	197050,872	4226444,488
Θ	197053,313	4226450,736
Κ	197057,697	4226454,090
Λ	197059,940	4226461,243
Μ	197050,869	4226462,632
Ν	197054,867	4226460,656
Ξ	197077,435	4226451,866

ΘΕΩΡΗΣΗ

159790

15-9-2020

ΕΠΙΧΕΙΡΗΣΙΑΚΟ ΚΑΤΑΣΤΑΣΙΑΣ

ΕΠΙΧΕΙΡΗΣΙΑΚΟ ΚΑΤΑΣΤΑΣΙΑΣ

ΔΗΜΟΣ ΜΗΚΑΝΙΚΟΥ 65177

Δήλωση σύμφωνα με τον νόμο για το γεωμετρικό "Α-Β-Γ-Δ-Ε-Ζ-Η-Θ-Κ-Λ-Μ-Ν-Ξ-Α" με κελιά 637,55 μ. (τμήμα αυτού με στοιχεία Α-Β-Γ-Δ-Κ-Λ-Μ-Ν-Ξ-Α κελιά 465,82 τα ενοικείται εντός ορίων οικισμού ΠΕΡΑΤΑΤΩΝ και τμήμα αυτού με στοιχεία Δ-Ε-Ζ-Η-Θ-κελιά 171,73 τα βρίσκεται εντός ορίων οικισμού ΠΕΡΑΤΑΤΩΝ στον δήμο ΚΕΦΑΛΛΗΝΙΑΣ της Π.Ε.ΙΟΝΙΩΝ ΝΗΣΙΩΝ ότι:

α) Δεν είναι άρνη και αναδιόρθωση σύμφωνα με τις πολεοδομικές διατάξεις που ισχύουν σήμερα.
β) Όπου αναφέρονται τμήμα αυτού με στοιχεία Α-Β-Γ-Δ-Κ-Λ-Μ-Ν-Ξ-Α κελιά 465,82 τα ενοικείται εντός ορίων οικισμού ΠΕΡΑΤΑΤΩΝ και τμήμα αυτού με στοιχεία Δ-Ε-Ζ-Η-Θ κελιά 171,73 τα βρίσκεται εντός ορίων οικισμού ΠΕΡΑΤΑΤΩΝ της Δ.Ε. ΛΕΙΒΑΘΟΥ στον δήμο ΚΕΦΑΛΛΗΝΙΑΣ της Π.Ε.ΙΟΝΙΩΝ ΝΗΣΙΩΝ.
γ) Δεν κληθεί στις διατάξεις του Ν.1337/83 (ΕΦΚΚΛΟΙΣ 51974/6737/89) ΑΤ/Β/8953/2963/20-10-94 και δεν οφείλει να φορολογηθεί σε γη και χρήσιμα.
δ) εντός του ΟΥΤ δεν διενεργείται πολεοδομική κατασκευή, υπόψη κάποιου της Δ.Ε. Λεβαθίου.
ε) φυσικού ακριβώς, προσδιορισμένη τον 1923 ή πριν.
ς) εντός των ορίων γεωμετρικών δεν υφίστανται διατηρητέα κτίσματα.

Ο ΔΗΜΟΣ

ΑΥΚΟΥΡΙΤΟΣ & ΠΛΗΡΗΣ ΕΞΟΥΣΙΑΣ
ΕΠΙΧΕΙΡΗΣΙΑΚΟ ΚΑΤΑΣΤΑΣΙΑΣ
ΜΕΛΟΣ ΤΗΣ ΕΠΙΤΡΟΠΗΣ ΔΙΑΧΕΙΡΙΣΗΣ ΤΟΥ ΔΗΜΟΥ ΚΕΦΑΛΛΗΝΙΑΣ
ΙΣΧΥ: 02/ΑΥΡΙΤ/2021 Η ΠΡΕΣΒΥΤΕΡΗ ΤΗΣ 22/09/2021 ΚΑΙ ΛΟΓΟΤΥΠΟΥ

ΟΡΙΘΜΗΤΗΣ

- Τμήμα εντός ορίων Ομοτιχίας σύμφωνα με το Π.Δ.24-4-85 ΦΕΚ 1816 όπως τροποποιήθηκε με τα Π.Δ.14-2-87 ΦΕΚ 1130, Π.Δ.25-4-89 ΦΕΚ 2934 και Π.Δ.1-11-89 ΦΕΚ 2694.
- Τμήμα εντός ορίων Ομοτιχίας σύμφωνα με τις διατάξεις περί εκτός σχεδίου.

ΕΜΒΛΟΝ ΟΙΚΟΠΕΔΟΥ (Α-Β-Γ-Δ-Ε-Ζ-Η-Θ-Κ-Λ-Μ-Ν-Ξ-Α) = 637,55 Μ²

ΠΑΡΑΤΗΡΗΣΕΙΣ

- ο Όλο διαμέρισμα είναι ενταγμένο στο κρατικό σύστημα συντεταγμένων (ΕΓΙΑ '87)
- Η/ΟΧ διατάξεις και το εμβλόν υπολογισθηκαν από το συντεταγμένες των κορυφών με την μέθοδο GALLUS Ε' 102 (Α. (N. - N.))
- Η/ΟΧ την προσοχή του οικιστικού υφίσταται ανακατασκευη οδού
- Η/ΟΧ κέρμα από το ΕΓΙΑ '87 πραγματοποιήθηκε με σύστημα GPS κίνησης χρήση μετρήσεων από το σταθμό αναφοράς Αθηνών του πιστοποιημένου ιδιωτικού δικτύου URANUS, της εταιρείας TREE COMPANY

CORPORATION
ΣΤΟΙΧΕΙΑ ΙΤΑΛΜΟΥ:
ΤΥΠΟΣ ΚΕΡΑΤΑΣ ΤΡΥΣΟΝ G9
BAΣIS: N 387913,671
NORTH (Y): 421241,546
ΕΛΕΥΘΕΡΟ (Z): 18,077

ΣΤΟΙΧΕΙΑ ΤΟΠΟΓΡΑΦΙΚΟΥ ΕΞΟΠΛΙΣΜΟΥ
ΤΥΠΟΣ: GNSS receiver system GR3-1 της εταιρείας: TOPCON POSITIONING SYSTEMS Inc. με 5/N: 824-10037

