

4260870
4260850
4260830
4260810
4260590
4260570

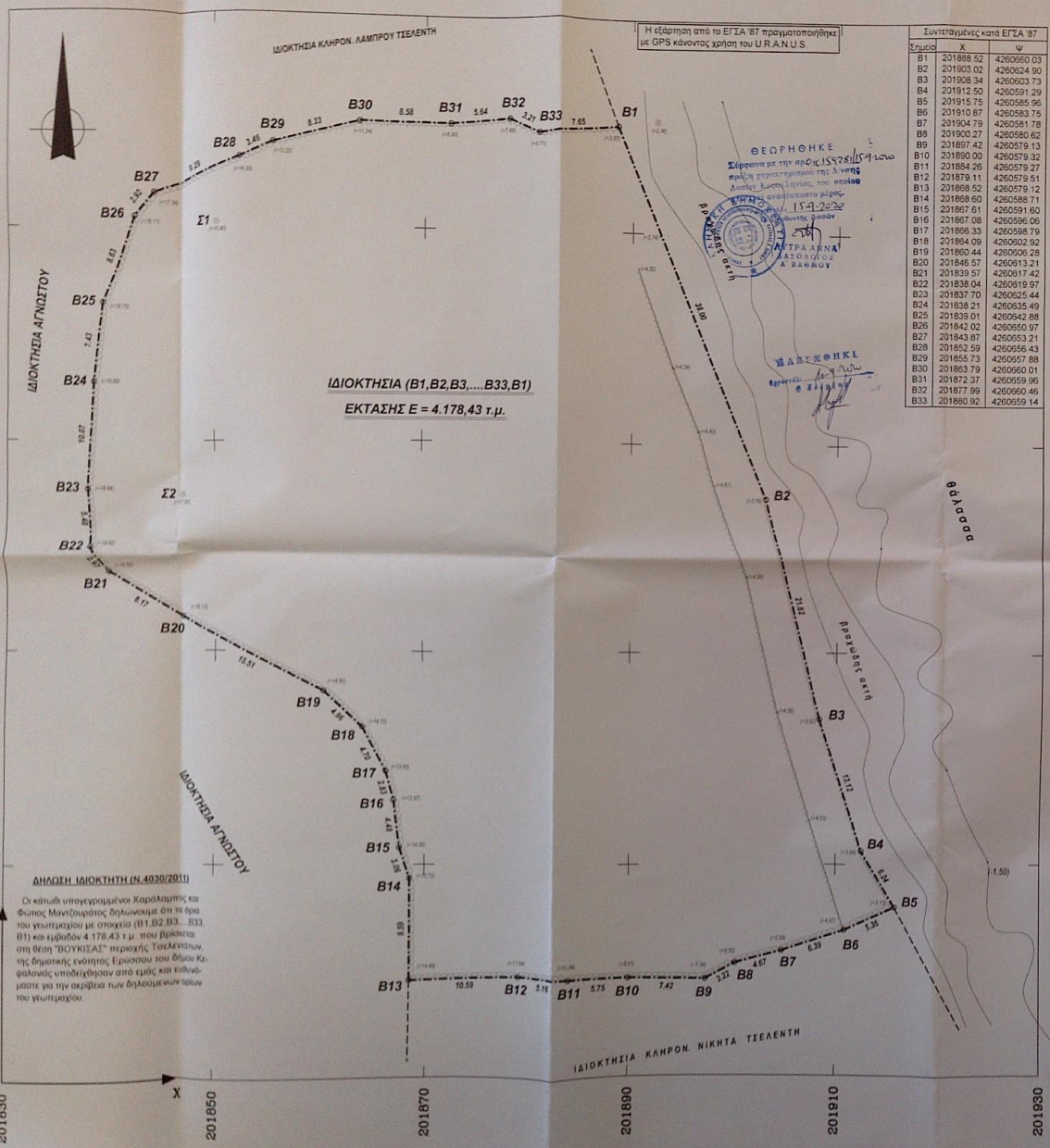

Η κάρτα από το ΕΓΣΑ 87 πραγματοποιήθηκε με GPS κάνοντας χρήση του U.R.A.N.U.S

ΘΕΩΡΗΘΗΚΕ
Σύμφωνα με την αρ. 154/2020 απόφαση του ΕΠΙΤΕΛΟΥΣ της Δ.Π.Θ. Διεύθυνση Διακρίσεων των Στοιχείων, υπαγορεύοντας μέρος.

ΕΠΙΤΡΑΧΗΝΑ
ΑΠΟΦΑΣΙΣ Α. ΒΑΡΒΑΛΟΥ

Συντεταγμένες κατά ΕΓΣΑ 87			
Σημείο	X	Y	
B1	201886.52	4260950.03	
B2	201903.02	4260824.90	
B3	201908.34	4260903.73	
B4	201912.50	4260951.29	
B5	201915.75	4260985.96	
B6	201910.87	4260983.75	
B7	201924.79	4260951.78	
B8	201900.27	4260980.62	
B9	201897.42	4260979.13	
B10	201890.00	4260979.32	
B11	201884.26	4260979.27	
B12	201878.11	4260979.51	
B13	201868.52	4260979.12	
B14	201869.80	4260988.71	
B15	201867.61	4260991.60	
B16	201867.08	4260996.06	
B17	201866.33	4260998.79	
B18	201864.09	4260992.92	
B19	201860.44	4260996.28	
B20	201846.57	4260913.21	
B21	201838.57	4260917.42	
B22	201838.04	4260919.97	
B23	201837.70	4260925.44	
B24	201838.21	4260935.49	
B25	201839.01	4260942.88	
B26	201842.02	4260950.97	
B27	201843.87	4260953.21	
B28	201852.59	4260956.43	
B29	201855.73	4260957.89	
B30	201863.79	4260960.01	
B31	201872.37	4260959.96	
B32	201877.99	4260960.46	
B33	201880.92	4260959.14	

- ΥΠΟΜΗΝΗΜΑ**
- πολυγωνικό σημείο
 - όριο ιδιοκτησίας
 - - - - - αλλαγή συνόρων εδαφών συμφοροσέγγιμα
 - ▨ έσοδα
 - ☼ ελαοδένδρο
 - ☐ αγρία

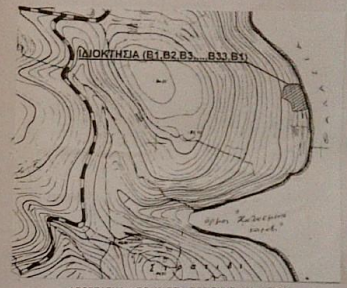

ΑΠΟΚΛΗΜΜΑ ΑΠΟ ΧΑΡΤΗ ΠΕΡΙΟΧΗΣ ΚΑ 1.8000

ΚΑΤΑ ΚΑΛΩΣΙΑ ΟΡΘΟ ΔΟΜΗΣΗ ΓΥΝΑΙΚΟΥ ΕΥΣΤΡΟΧΕΥΜΕΝΟΥ ΕΚΤΟΣ ΟΡΙΩΝ ΟΙΚΙΣΜΟΥ

Γηπέδο ευρωπαικό κτιρίου οριών οικισμού Π.Δ. της 24/3/15/1985 (Φ.Ε.Κ. 370 Δ) ΑΡΤΙΟΤΗΤΑ: 4/2002 μ.
 Β) για στέγη των έργων πρόκειται να επιταχυνθεί και κατασκευασθεί σταθμίσια Ελάχιστο πλάτος 4,5 μ. Ελάχιστο βάθος 5,5 μ. Ελάχιστο κλίμακον 1:500 μ.
 ΜΕΣΤΗΤΗ ΚΑΛΩΣΙΑ: 0,1 και μέγιστη διάμετρο 0,2 μέτρο. Για κτίρια με ή χωρίς επιπλέον επιφάνεια κτιρίου και φυσική επιφάνεια οροφών > 200μ² η μέγιστη επιφάνεια < 500μ² < 0,02 ΜΕΣΤΗΤΗ ΚΑΛΩΣΙΑ ΟΡΟΦΩΝ: 0,05 μ. ΜΕΣΤΗΤΗ ΚΑΛΩΣΙΑ ΚΤΙΡΙΩΝ: επιτάχυνση < 1/10 και οριών (για στέγη) 1/7,50 < 1/200 < 0,05 ΜΕΣΤΗΤΗ ΚΑΛΩΣΙΑ ΚΤΙΡΙΩΝ ΑΓΕΩ ΟΡΩΝ ΓΥΝΑΙΚΟΥ: 0,05 μ.

ΥΠΕΥΘΥΝΗ ΔΙΑΔΟΣΗ
 Από το παρόν γήπεδο δεν διέρχονται φυσικά ρέματα καθώς και γραμμές υψηλής τάσεως του δικτύου της Δ.Ε.Η.
 Ο μηχανικός

ΑΝΤΥΠΑΣ ΑΡΙΣΤΟΒΟΥΛΟΣ
 ΔΙΠΛ. ΠΟΛΥΤΕΧΝΙΚΟΣ ΜΗΧΑΝΙΚΟΣ Δ.Π.Θ.
 ΜΕΛΟΣ Τ.Ε.Ε. ΑΡΧΙΤ. ΜΗΤΡΩΟΥ 5288Α
 ΜΑΓΓΑΛΟ ΕΡΓΑΣΤΗΡΙΟ ΚΕΦΑΛΟΝΙΑΣ
 ΤΗΛ. 2674041451 • ΤΑΧ. ΚΩΔ. 280 ΒΑ

ΥΠΕΥΘΥΝΗ ΔΙΑΔΟΣΗ ΜΗΧΑΝΙΚΟΥ Ν. 65177
 Το υπό των στοιχείων Β1, Β2, Β3, Β33, Β31 γήπεδο έκτασης 4.178,43 τ.μ. βρίσκεται στη θέση "ΒΟΥΚΙΣΑΣ" περιοχής Τσαλεμνιάτων της τοπικής κοινότητας Φαεικάρου της δημοτικής ενότητας Ερισσού του δήμου Κεφαλονιάς.
 Το παρόν γήπεδο βρίσκεται εκτός ορίων οικισμού και σύμφωνα με τις σχετικές πολεοδομικές διατάξεις είναι άρτο και είναι ερπαισμένο με τη θάλασσα.
 Επίσης το παρόν γήπεδο δεν εμπίπτει στις διατάξεις του νόμου 1337/83 περί οφελούς εισφοράς σε γη ή χρέμα.
 ΑΠΡΗΛΙΟΣ 2016 Ο ΔΙΑΔΟΣ ΜΗΧΑΝΙΚΟΣ

ΑΝΤΥΠΑΣ ΑΡΙΣΤΟΒΟΥΛΟΣ
 ΔΙΠΛ. ΠΟΛΥΤΕΧΝΙΚΟΣ ΜΗΧΑΝΙΚΟΣ Δ.Π.Θ.
 ΜΕΛΟΣ Τ.Ε.Ε. ΑΡΧΙΤ. ΜΗΤΡΩΟΥ 5288Α
 ΜΑΓΓΑΛΟ ΕΡΓΑΣΤΗΡΙΟ ΚΕΦΑΛΟΝΙΑΣ
 ΤΗΛ. 2674041451 • ΤΑΧ. ΚΩΔ. 280 ΒΑ

ΤΕΧΝΙΚΟ ΓΡΑΦΕΙΟ ΑΡΙΣΤΟΒΟΥΛΟΥ ΑΝΤΥΠΑΣ
 ΠΟΛΥΤΕΧΝΙΚΟ ΜΗΧΑΝΙΚΟΥ Δ.Π.Θ.
 ΜΑΓΓΑΛΟ ΕΡΓΑΣΤΗΡΙΟ ΚΕΦΑΛΟΝΙΑΣ 2674041451, mail: pava@hol.gr

ΧΑΡΑΛΑΜΠΟΣ ΜΑΝΤΖΟΥΡΑΤΟΣ ΦΩΤΙΟΣ ΜΑΝΤΖΟΥΡΑΤΟΣ

"ΒΟΥΚΙΣΑΣ" περ. ΤΣΑΛΕΜΝΙΑΤΩΝ δ.ε. ΕΡΥΣΣΟΥ δήμου ΚΕΦΑΛΟΝΙΑΣ

ΑΡΙΣΤΟΒΟΥΛΟΣ ΑΝΤΥΠΑΣ
 δι.πλ. πολ. μηχαν. Δ.Π.Θ.

Θέμα σχεδίου: αριθμός σχεδίου: **T 2**

ΤΟΠΟΓΡΑΦΙΚΟ ΔΙΑΓΡΑΜΜΑ

κλίμακα: 1:200
 Έγκριση Σ.Α.

Χρονος μελέτης: **ΑΠΡΙΛΙΟΣ 2016**
 φραγλίδα-υπογραφή

ΑΝΤΥΠΑΣ ΑΡΙΣΤΟΒΟΥΛΟΣ
 ΔΙΠΛ. ΠΟΛΥΤΕΧΝΙΚΟΣ ΜΗΧΑΝΙΚΟΣ Δ.Π.Θ.
 ΜΕΛΟΣ Τ.Ε.Ε. ΑΡΧΙΤ. ΜΗΤΡΩΟΥ 5288Α
 ΜΑΓΓΑΛΟ ΕΡΓΑΣΤΗΡΙΟ ΚΕΦΑΛΟΝΙΑΣ
 ΤΗΛ. 2674041451 • ΤΑΧ. ΚΩΔ. 280 ΒΑ