

- Το κτίριο έχει απόσταση μεγαλύτερη των 800,00 μ. από την θάλασσα
- Στο κτίριο δεν διαχέεται ραγιά ή πόσιμο
- από το κτίριο δεν υπάρχει κίνηση ή δεν είναι ραγιά υψηλής ταχύτητας

ΕΜΒΑΔΟΜΕΤΡΗΣΗ

Η απόσταση του κτιρίου έγινε με την χρήση Γεωδαιτικού Σταθμού και η εμβαδολογία με χρήση Η/Υ.

Εολικό=4201,87μ.
1,2,3.....20,1

ΔΗΛΩΣΗ ΜΗΧΑΝΙΚΟΥ ΝΟΜΟΣ 651/77

Ο υποθέτων μηχανικός Αποστόλος Παναγής δηλώνει ότι το κτίριο που βρίσκεται εντός ορίων οικισμού Καμηνάρια Αρφαίων Νομού στην Φύση "Αγροτικός" και περιβάλλεται από τα ονόματα 1,2,3,4,5.....20,1 είναι άρτιο και συνδεδεμένο σύμφωνα με τις ισχύουσες πολεοδομικές διατάξεις και δεν βρίσκεται σε κίνηση σε γη και χρήση.

- Τα όσα υποδείχθηκαν από τους ιδιοκτήτες
- με το παρόν τοπογραφικό δεν γίνεται ομία απολύτως κατάθεση.

Ο ΜΗΧΑΝΙΚΟΣ
ΑΝΤΩΝΑΤΟΣ ΠΑΝΑΓΗΣ

ΑΝΤΩΝΑΤΟΣ Χ. ΠΑΝΑΓΗΣ
ΠΤΥΧ. ΠΟΛΙΤΙΚΟΣ ΜΗΧΑΝΙΚΟΣ
ΔΟΜΙΚΩΝ ΕΡΓΩΝ Τ.Ε.
ΑΡΙΘΜΟΣ ΜΗΤΡΩΟΥ Ε.Ε.Τ.Ε.Μ. 26080
ΛΗΣΟΥΡΙ ΚΕΦΑΛΟΝΙΑΣ ΤΗΛ. 26710-95636
Α.Φ.Μ. 049186018 Δ.Ο.Υ. ΛΗΣΟΥΡΙΟΥ



ΟΡΓΗ ΔΟΜΗΣΗΣ
(Π.Α.24.5.85 ΦΕΚ 270 Α ΤΗΣ 31.5.85)
Μέγιστο εμβαδόν κτιρίου 4.000 μ²
Μέγιστο ποσοστό κάλυψης 10,00%
Αποστάσεις από τα όρια δ=15,00μ
Μέγιστος συντελεστής δόμησης 0,20
Μέγιστος αριθμός ορόφων 2
Μέγιστο επιτρεπόμενο ύψος 7,50μ + 1,20 μ. οροφή
Επιτρεπόμενη δόμηση για κτίριο < των 8.000μ²
E=2004 (Εγχεύου=4000)*0,02

ΤΕΧΝΙΚΟ ΓΡΑΦΕΙΟ
ΑΝΤΩΝΑΤΟΣ Χ. ΠΑΝΑΓΗΣ
ΠΤΥΧΙΟΥΧΟΣ ΠΟΛΙΤΙΚΟΣ ΜΗΧΑΝΙΚΟΣ Τ.Ε.
ΚΑΜΗΝΑΡΑΤΑ ΛΗΣΟΥΡΙΟΥ ΚΕΦΑΛΟΝΙΑΣ ΤΗΛ 26710-95636

ΠΙΝΑΚΑΣ ΣΥΝΤΕΤΑΓΜΕΝΩΝ ΚΕΩΝ ΚΟΥΡΦΩΩΝ

Α/Α	ΣΥΝΤ. Χ (στο ΕΓΣΑ 87)	ΣΥΝΤ. Ψ (στο ΕΓΣΑ 87)
1	182244,76	4236170,86
2	182242,51	4236156,97
3	182225,57	4236130,38
4	182222,13	4236129,19
5	182213,01	4236129,85
6	182207,85	4236124,96
7	182207,71	4236101,94
8	182198,98	4236078,19
9	182192,10	4236078,66
10	182181,52	4236077,93
11	182175,70	4236070,52
12	182164,52	4236075,08
13	182152,42	4236083,42
14	182148,18	4236093,87
15	182146,20	4236131,57
16	182170,67	4236146,39
17	182182,18	4236154,99
18	182193,43	4236160,02
19	182204,41	4236165,84
20	182223,19	4236112,92
Α	182203,15	4236129,54
Β	182169,55	

ΔΗΛΩΣΗ ΙΔΙΟΚΤΗΤΗ

Ο κάτωθι υπογράφων Ιδιοκτήτης του παρόντος οικιστέου δηλώνει ότι τα όρια που έχει υποδείξει και υλοποιήσει σ' αυτό, όπως αποτυπώνονται στο παρόν τοπογραφικό διάγραμμα, είναι ορθά.

22/08/2019
Ο ΔΗΛΩΩΝ

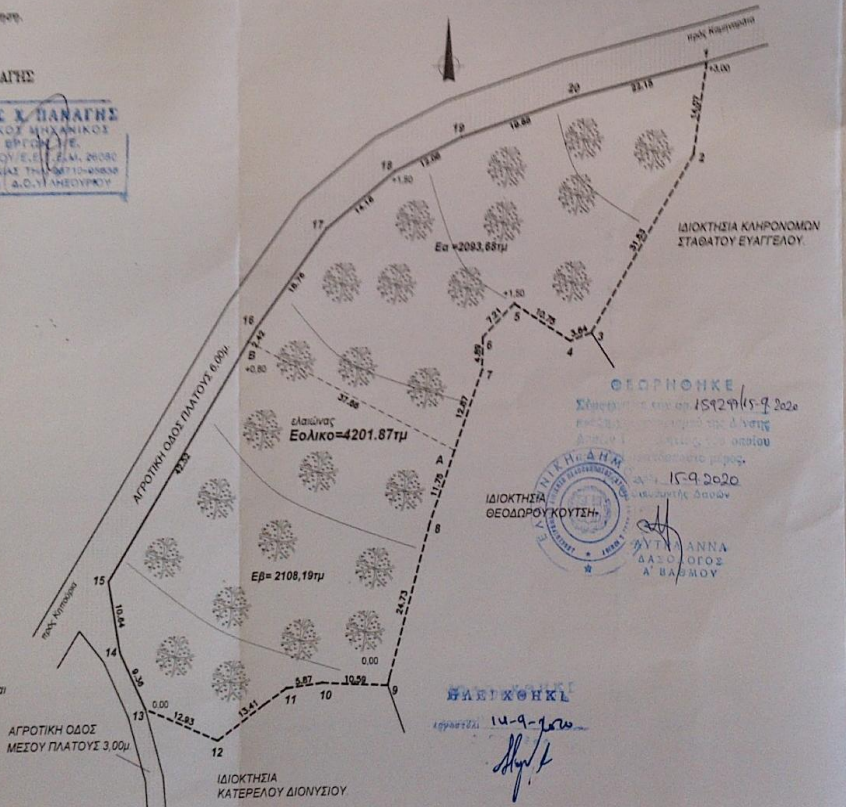

εργοδότης:	ΑΝΤΩΝΑΤΟΣ Π. ΧΡΗΣΤΟΣ	έγκρισης:	
έργο:	ΑΠΟΤΥΠΩΣΗ ΑΓΡΟΤΕΜΑΧΙΟΥ.		
θέση:	ΛΕΤΟΣΤΑΣΗ ΕΚΤΟΣ ΟΡΙΩΝ ΟΙΚΙΣΜΟΥ ΚΑΜΗΝΑΡΑΤΑ ΔΗΜΟΥ ΛΗΣΟΥΡΙΟΥ.		
μελετήτης:	ΑΝΤΩΝΑΤΟΣ ΠΑΝΑΓΗΣ		
τίτλος σχεδίου:	ΤΟΠΟΓΡΑΦΙΚΟ ΔΙΑΓΡΑΜΜΑ.	αριθμός σχεδίου:	T-1
σφραγίδα:	ΑΝΤΩΝΑΤΟΣ Χ. ΠΑΝΑΓΗΣ ΠΤΥΧ. ΠΟΛΙΤΙΚΟΣ ΜΗΧΑΝΙΚΟΣ ΔΟΜΙΚΩΝ ΕΡΓΩΝ Τ.Ε. ΑΡΙΘΜΟΣ ΜΗΤΡΩΟΥ Ε.Ε.Τ.Ε.Μ. 26080 ΛΗΣΟΥΡΙ ΚΕΦΑΛΟΝΙΑΣ ΤΗΛ. 26710-95636 Α.Φ.Μ. 049186018 Δ.Ο.Υ. ΛΗΣΟΥΡΙΟΥ	υπογραφή:	
	κλίμακα:		1:500
	χρόνος μελέτης:		ΑΥΓΟΥΣΤΟΣ 2019