

ΟΡΟΙ ΔΟΜΗΣΗΣ
Π.Δ. 2/31-5-85 (ΦΕΚ270Δ)

ΕΠΙΦΑΝΕΙΑ	4000 Μ2
ΠΟΣ. ΚΑΛΥΨΗΣ	10%
ΣΥΝΤ. ΔΟΜΗΣΗΣ	0.2
ΜΕΤΡΙΚΟ ΥΨΟΣ	7.5 Μ
ΟΡΟΦΟΙ	2
ΠΛΑΤ. ΑΠΟΦΡΑΞΗΣ	15 Μ

ΟΡΟΛΟΜΕΤΡΗΣ ΓΙΑ Φ/Β
ΚΑΛΥΨΗ ΕΙΣ 60%
ΠΡΑΓΜΑΤΟΠΟΙΟΥΜΕΝΗ ΚΑΛΥΨΗ 6.051,71 m² < 4.007,00

ΣΥΣΤΗΜΑ ΣΥΝΤΕΤΑΓΜΕΝΟΝ ΕΓΓΑ 87

ΕΜΒΛΙΟΜΕΤΡΙΚΗ ΠΡΟΣΩΠΟΓΡΑΦΙΑ	
Α	Β
401177,03	426561,36
401188,18	426565,02
401023,14	426565,63
401001,78	426561,75
Ε = 9.387,54 μ2	

ΥΠΕΥΘΥΝΗ ΔΗΛΩΣΗ ΙΔΙΟΚΤΗΤΗ
ΚΥΡΙΟΤΗΤΑ ΜΠΑΡΜΠΕΡΙΟΥ ΕΛΕΝΗ
ΙΔΙΟΚΤΗΣ ΤΟΥ ΟΙΚΟΥ ΤΟΥ ΦΑΝΕΤΑΙ ΣΤΟ ΔΙΑΓΡΑΜΜΑ
ΔΕΙΚΝΟΝΤΙ ΤΑ ΟΡΙΑ ΑΥΤΟΥ ΚΑΘΩΣ ΚΑΙ ΤΙΣ ΟΜΟΡΙΕΣ
ΙΔΙΟΚΤΗΤΩΝ ΥΠΟΔΕΙΚΝΟΜΕΝΕΣ ΑΠ' ΕΜΕΝΟΥ.

Ο ΔΗΛΩΝ

ΥΠΕΥΘΥΝΗ ΔΗΛΩΣΗ ΜΗΧΑΝΙΚΟΥ ΤΟΥ Ν. 651/77
ΤΑ ΠΑΡΟΝ ΓΡΗΓΟΡ 211 ΥΠΟ ΣΤΟΙΧΕΙΑ (Α.Β.Γ.Α.) ΒΡΗΣΚΕΤΑΙ ΕΚΤΟΣ
ΣΧΕΔΙΟΥ ΑΚΟΝΤΟΥ ΚΑΙ ΕΙΝΑΙ ΑΡΤΟ ΚΑΙ ΟΙΚΟΔΟΜΗΜΟ ΣΥΜΦΩΝΑ ΜΕ
ΤΙΣ ΤΕΧΝΟΥΣΕΣ ΤΟΥ ΕΘΝΟΜΙΚΡΟΥ ΔΙΑΤΑΞΕΙΣ.

Ο ΜΗΧΑΝΙΚΟΣ

ΓΕΩΡΓΙΟΣ Α. ΓΚΙΓΚΕΛΟΣ
ΑΡΧΙΤΕΚΤΟΝ ΜΗΧΑΝΙΚΟΣ Ε.Μ.Π. - Ε.Δ.Ε.
ΜΕΛΟΣ ΤΕΕ ΑΡ. ΜΗΤΡΩΟΥ ΤΕΕ 109546
Α.Φ.Μ. 105917977 - Δ.Ο.Υ. ΛΙΒΑΔΕΙΑΣ
ΠΛΑΤΩΝΟΣ 12 ΛΙΒΑΔΕΙΑ - ΤΗΛ. 2261.200250
ΚΗΝ. 697.3000264 - @: GArchitect1@gmail.com

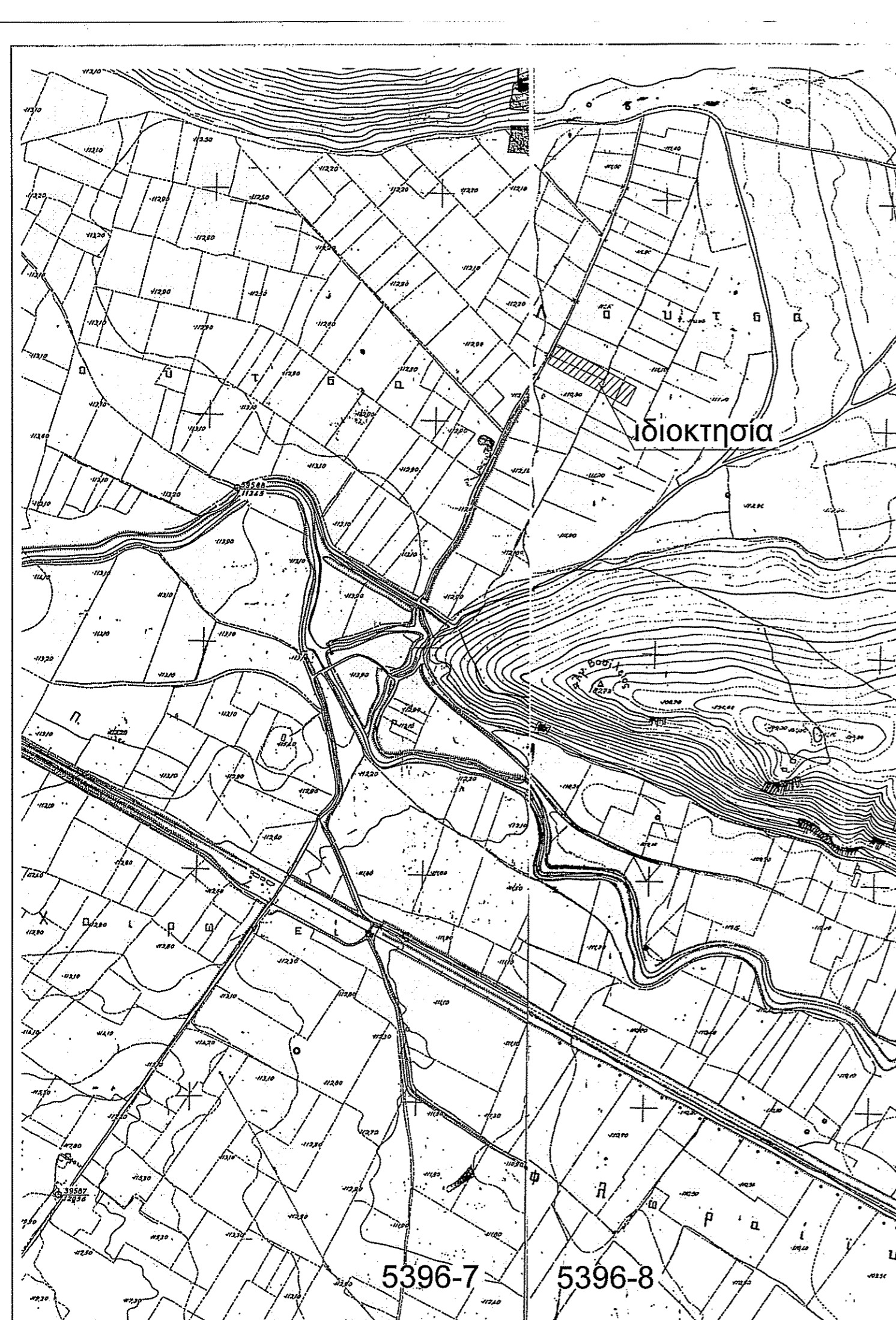
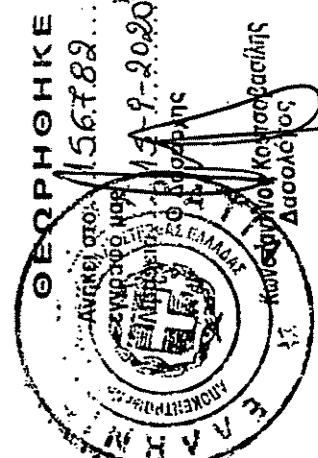

ΤΕΧΝΙΚΟ ΓΡΑΦΕΙΟ

ARCHITECTS
ΙΩΑΝΝΗΣ Α. ΓΚΙΓΚΕΛΟΣ
ΓΕΩΡΓΙΟΣ Α. ΓΚΙΓΚΕΛΟΣ
ΑΡΧΙΤΕΚΤΟΝΕΙΣ

ENGINEERS
ΛΟΥΚΑΣ Ι. ΓΚΙΓΚΕΛΟΣ
ΕΛΕΝΑ Α. ΓΚΙΓΚΕΛΟΥ
ΜΗΧΑΝΟΛΟΓΟΙ

Πλάτωνος 12 - ΛΙΒΑΔΕΙΑ - Τηλ. 22617.71999, 6972338281 - J.Gikigelos@gmail.com
Τηλ. 22612.00250, 6973000264 - GArchitect1@gmail.com

ΕΡΓΟΔΟΤΗΣ: ΜΠΑΡΜΠΕΡΙΟΥ ΕΛΕΝΗ

ΕΡΓΟ: Φ/Β ΣΤΑΘΜΟΣ 400KW

ΘΕΣΗ ΕΡΓΟΥ: ΕΚΤΟΣ ΠΕΡΙΓΡΑΜΜΑΤΟΣ, ΔΗΜΟΣ ΛΙΒΑΔΕΙΑΣ

ΜΕΛΕΤΗΤΕΣ: **ΙΩΑΝΝΗΣ Α. ΓΚΙΓΚΕΛΟΣ** Αρχιτέκτων Μηχανικός Π.Θ. MSc
ΓΕΩΡΓΙΟΣ Α. ΓΚΙΓΚΕΛΟΣ Αρχιτέκτων Μηχανικός Ε.Μ.Π. MSc

ΘΕΜΑ ΣΧΕΔΙΟΥ: ΑΠΟΣΠΑΣΜΑ ΠΙΝΑΚΙΔΑΣ 1:5000
5396-7 και 5397-8

ΑΡ. ΣΧΕΔΙΟΥ: **T**₂

ΚΛΙΜΑΚΑ: 1 : 5000

ΧΡΟΝΟΣ ΜΕΛΕΤΗΣ: 5 / 2020

Ο ΜΗΧΑΝΙΚΟΣ

ΓΕΩΡΓΙΟΣ Α. ΓΚΙΓΚΕΛΟΣ
ΑΡΧΙΤΕΚΤΟΝ ΜΗΧΑΝΙΚΟΣ Ε.Μ.Π. - Ε.Δ.Ε.
ΜΕΛΟΣ ΤΕΕ ΑΡ. ΜΗΤΡΩΟΥ ΤΕΕ 109546
Α.Φ.Μ. 105917977 - Δ.Ο.Υ. ΛΙΒΑΔΕΙΑΣ
ΠΛΑΤΩΝΟΣ 12 ΛΙΒΑΔΕΙΑ - ΤΗΛ. 2261.200250
ΚΗΝ. 697.3000264 - @: GArchitect1@gmail.com