

ΑΠΟΣΤΑΣΜΑ ΧΑΡΤΗ ΓΥΣ ΚΛΙΜΑΚΑ 1/5000 ΠΙΝ. 5395 - Β

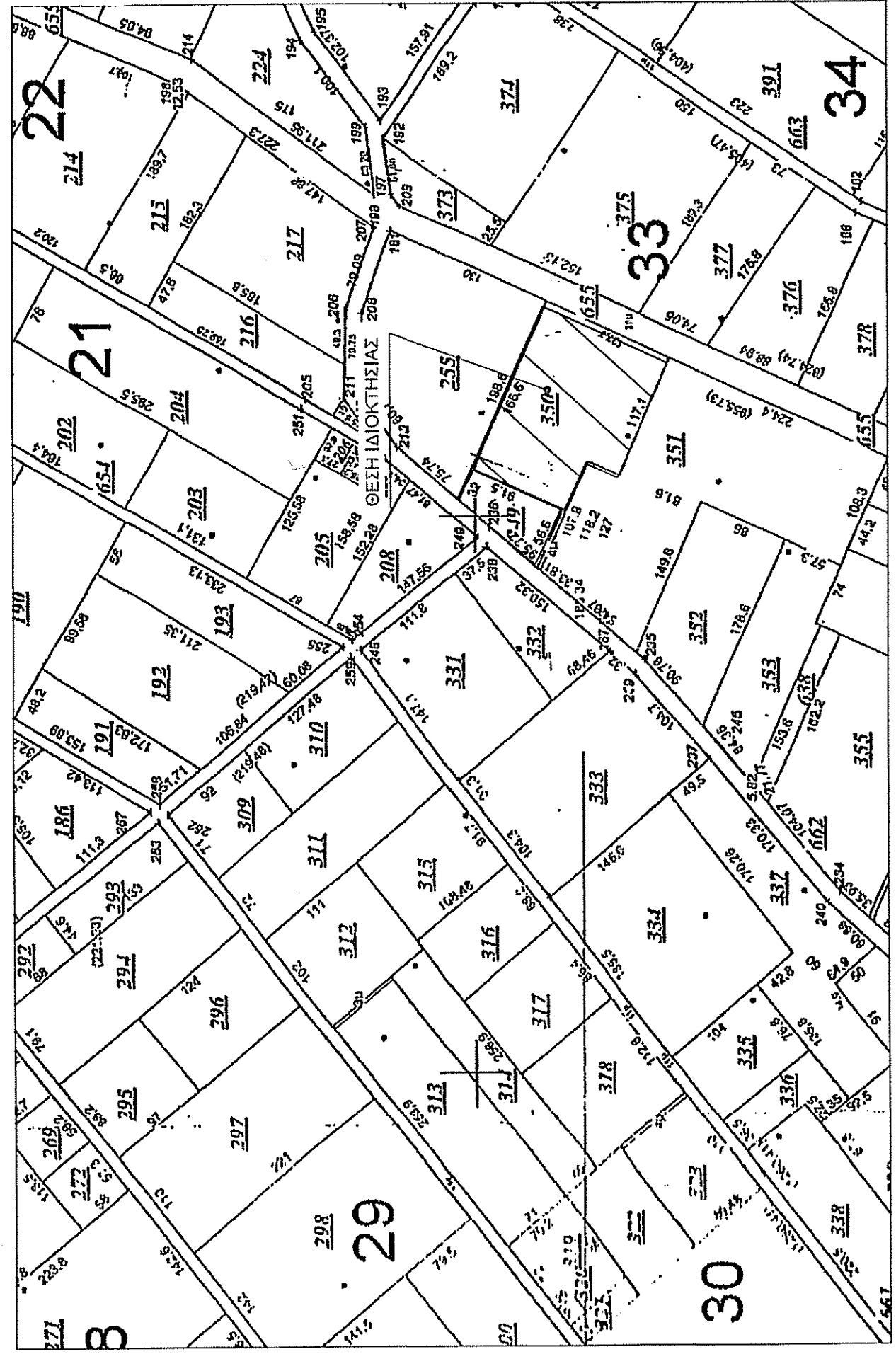

ΑΠΟΣΤΑΣΜΑ ΧΑΡΤΗ ΑΝΑΔΑΣΜΟΥ ΚΛΙΜΑΚΑ 1/5000



ΑΠΟΣΤΑΣΜΑ ΑΕΡΟΦΩΤΟΓΡΑΦΙΑΣ ΚΤΗΜΑΤΟΛΟΓΙΟΥ

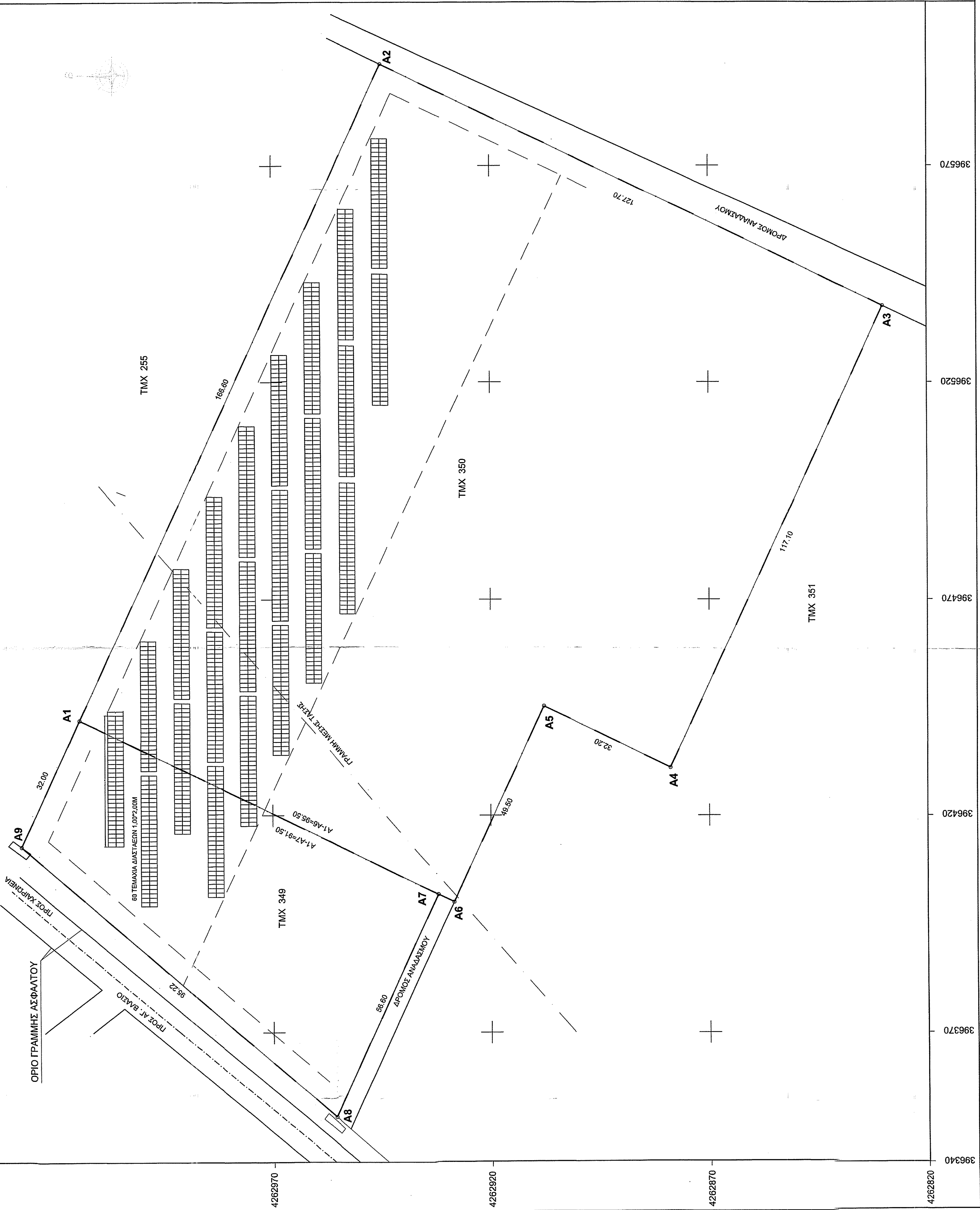

ΙΔΙΟΚΤΗΣΙΑ	
ΠΑΠΑΪΩΑΝΝΟΥ ΙΩΑΝΝΗΣ	
ΕΜΒΛΑΘΟΝ 19881,00 Τ.Μ.	
ΣΥΝΤΕΤΑΓΜΕΝΕΣ ΕΓΣΑ 87	
ΚΟΡΥΦΕΣ	X Y
A1	396441,97 4263014,25 166,60
A2	396593,43 4262944,85 127,70
A3	396537,44 4262830,08 117,10
A4	396430,98 4262876,85 32,20
A5	396445,10 4262907,80 49,50
A6	396400,09 4262928,40 95,53

ΤΟ ΕΜΒΛΑΘΟΝ ΠΟΥ ΥΠΟΚΙΝΗΚΕ ΕΠΙΦΘΑΝΕΙΣ ΥΠΟΛΟΓΙΖΕΤΑΙ ΜΕ ΤΗ ΒΟΗΘΕΙΑ ΤΩΝ ΟΡΘΟΓΩΝΙΩΝ ΣΥΝΤΕΤΑΓΜΕΝΩΝ ΤΩΝ ΚΟΡΥΦΩΝ ΤΗΣ ΚΑΙ ΜΕ ΤΟΝ ΤΥΠΟ ΤΟΥ ΣΑΥΣ

2Ε-Σ Χ (ΨΗ1 - ΨΗ+1)  
**ΟΡΟΙ ΔΟΜΗΣΗΣ ΕΚΤΟΣ ΣΧΕΔΙΟΥ ΟΠΩΣ ΕΧΟΥΝ ΚΑΘΟΡΙΣΤΕΙ ΜΕ ΤΟ Π.Δ. ΤΗΣ 24-5-1985 ΘΕΚ Ζ'ΠΩ/ΠΣ-55**  
**ΓΕΝΙΚΕΣ ΔΙΑΤΑΞΕΙΣ ΑΡΘΡΟΥ 1**

- Ελάχιστο εμβαδόν 4000 τ.μ. Ελάχιστο πρόσωπο 25 μ.
- Μέγιστο ποσοστό κάλυψης: 10%
- Συντελεστής δόμησης: 0,2
- Μέγιστος αριθμός ορόφων 2
- Μέγιστο ύψος: 7,50 μ + στέγη 1,20 μ
- Πλάγιες αποστά. 15μ.

ΥΠΕΥΘΥΝΗ ΔΗΛΩΣΗ  
 Ο υπογεγραμμένος ΠΑΠΑΪΩΑΝΝΟΥ ΙΩΑΝΝΗΣ δηλώνω υπεύθυνα και εν γνώσει του νόμου περί τρωάους εφάρμοξης ότι, λίγο από στοιχεία Α1, Α2, Α3, Α4, Α5, Α6, Α7 & Α8 και με τις αναγραφόμενες διαστάσεις αποτελεί την ιδιοκτησία μου. Βίτη αναφέρο και τα όρια των ύψωρων ιδιοκτησιών υποδηλώνω από εμένα και αποτυπώθηκαν οφέα.

Ο ΔΗΛΩΩΝ  
 Ο ΠΑΠΑΪΩΑΝΝΟΥ ΙΩΑΝΝΗΣ

ΥΠΕΥΘΥΝΗ ΔΗΛΩΣΗ Βάσει του Ν. 651/77 ΘΕΚ 207 Α  
 Ο υπογεγραμμένος ΝΤΕΛΙΚΟΣ ΙΩΑΝΝΗΣ Πωλ, Μηχανικός Εδάφους ότι, λίγο από στοιχεία Α1, Α2, Α3, Α4, Α5, Α6, Α7 & Α8, Α9, Α1 τα οποία είναι εκτός σχεδίου και αποτελούν το υπ αριθμό 350 - 349 τεμάχια του αναδομικού Αίσιου Βλασίου δήμου Λιβαλείας είναι όρια και αποβόμματα σύμφωνα με τις κείμενες πολεοδομικές διατάξεις.

Ο ΔΗΛΩΩΝ  
**ΝΤΕΛΙΚΟΣ Α. ΙΩΑΝΝΗΣ**  
 ΔΙΠΛΩΜΑΤΟΥΣ ΧΩΜΑΤΟΠΟΙΗΤΙΚΟΥ ΕΓΓΡΑΦΙΚΟΣ ΜΕΛΟΣ Σ.Ε.Ε. Α.Μ.Α.Ε.Ε 113426  
 Οδός Αποστόλων 22, ΛΙΒΑΔΕΙΑ  
 Τηλ. (225) 466451, Κωδ. 6874 811121  
 Α.Φ.Μ. 026268973 - Δ.Ο.Υ. ΛΙΒΑΔΕΙΑΣ

ΥΠΟΜΗΝΗΜΑ

— — — — —	Όριο ιδιοκτησίας
	φυσικό πρσσωπικό φρούδι
— — — — —	φυσικό πρσσωπικό πλάδι
— — — — —	Συμμετοχολογική
○	Κοιμητή κτηρίου - οικιστικού

Η εξάρτηση στο ΕΓ.Λ.Α. 87 καθόδωσται η Αποσπασματική Αεροφωτογραφία, η οποία κλεισμάτις κίνησης κίνησης χρήση του στοιχείου αναφοράς του ΓΙΟΝΑΣΣ.  
 Για τις μετρήσεις εξάρτησης και αποβόμματος χρησιμοποιήθηκαν έλικτες GPS διπλής συχνότητας.

**ΕΡΓΟΔΟΤΕΣ :**  
 ΠΑΠΑΪΩΑΝΝΟΥ ΙΩΑΝΝΗΣ

**ΕΡΓΟ :**  
 ΑΠΟΤΥΠΩΣΗ ΙΔΙΟΚΤΗΣΙΑΣ

**ΘΕΣΗ :**  
 ΕΚ. ΣΧΕΔΙΟΥ ΤΜΧ 350 - 349 ΑΝΑΔΑΣ. ΑΓ. ΒΛΑΣΙΟΥ  
 Δ. ΛΙΒΑΔΕΙΑΣ - ΝΟΜΟΣ ΒΟΙΩΤΙΑΣ

**ΜΕΛΕΤΗΤΗΣ :**  
 ΝΤΕΛΙΚΟΣ ΙΩΑΝΝΗΣ

**ΘΕΜΑ ΣΧΕΔΙΟΥ :**  
 ΤΟΠΟΓΡΑΦΙΚΟ ΔΙΑΓΡΑΜΜΑ

**ΚΛΙΜΑΚΑ :**  
 1/500

**ΧΡΟΝΟΣ ΜΕΛΕΤΗΣ :**  
 ΜΑΪΟΣ 2017

**ΕΓΚΡΙΣΗ ΥΠΗΡΕΣΙΑΣ**  
**ΥΠΟΓΡΑΦΗ ΜΕΛΕΤΗΤΗ**

ΘΕΡΜΟΚΗΚΕ  
 Αριθμ. Πρωτ. 156.11.0.  
 Α.Μ.Α.Ε.Ε 113426  
 Οδός Αποστόλων 22, ΛΙΒΑΔΕΙΑ  
 Τηλ. (225) 466451, Κωδ. 6874 811121  
 Α.Φ.Μ. 026268973 - Δ.Ο.Υ. ΛΙΒΑΔΕΙΑΣ

ΝΤΕΛΙΚΟΣ Α. ΙΩΑΝΝΗΣ  
 ΔΙΠΛΩΜΑΤΟΥΣ ΧΩΜΑΤΟΠΟΙΗΤΙΚΟΥ ΕΓΓΡΑΦΙΚΟΣ ΜΕΛΟΣ Σ.Ε.Ε. Α.Μ.Α.Ε.Ε 113426  
 Οδός Αποστόλων 22, ΛΙΒΑΔΕΙΑ  
 Τηλ. (225) 466451, Κωδ. 6874 811121  
 Α.Φ.Μ. 026268973 - Δ.Ο.Υ. ΛΙΒΑΔΕΙΑΣ