

**ΥΠΕΥΘΥΝΗ ΔΗΛΩΣΗ ΜΗΧΑΝΙΚΟΥ**  
 Ο κτιori υπογεγραμμένος πολιτικός μηχανικός δηλώνει υπεύθυνα ότι το εργοτέμαio το οποίο παρουσιάζεται στο παρόν τοπογραφικό διάγραμμα βρίσκεται σε περιοχή που έχουν καθοριστεί ζήσεις της Σχόδια Χωρικής Οικιστικής Οργάνωσης Ανατολικής Πλάης (Σ.Χ.Ο.Α.Π.) του ν.2508/1997(Α' 124) και το οποίο βρίσκεται σε περιοχή που έχει καθοριστεί ως αγροτική γη υψηλής παραγωγικότητας.

Ο ΔΗΛΩΝ ΜΗΧΑΝΙΚΟΣ

**ΚΩΝΣΤΑΝΤΙΝΟΣ ΠΑΝ. ΜΠΑΟΥΡΑΟΣ**  
 ΠΟΛΙΤΙΚΟΣ ΜΗΧΑΝΙΚΟΣ  
 ΑΡ. ΜΗΤΡΩΟΥ Τ.Ε.Ε.: 81559  
 350 04 ΕΛΑΤΕΙΑ  
 Τηλ. 2234031511 - Κιν. 6974984042  
 ΑΦΜ: 066859114 ΔΟΥ: ΛΑΜΙΑΣ

<b>ΙΔΙΟΚΤΗΤΗΣ:</b>	ΙΩΑΝΝΗΣ ΓΚΚΙΚΑΣ ΤΟΥ ΔΗΜΗΤΡΙΟΥ
<b>ΕΡΓΟ:</b>	ΟΡΙΖΟΝΤΙΟΓΡΑΦΙΚΗ ΑΠΟΤΥΠΩΣΗ ΙΔΙΟΚΤΗΣΙΑΣ
<b>ΑΚΙΝΗΤΟ:</b>	Ε:(1,2,3,4,5,6,1) = 4.732,46μ <sup>2</sup>
<b>ΘΕΣΗ:</b>	ΕΚΤΟΣ ΟΡΙΩΝ ΟΙΚΙΣΜΟΥ ΤΟΠΙΚΗΣ ΚΟΙΝΟΤΗΤΑΣ ΒΑΣΙΛΙΚΩΝ ΔΗΜΟΥ ΛΕΒΑΔΕΩΝ "ΛΕΒΕΝΤΗΣ"
<b>ΜΕΛΕΤΗΤΗΣ:</b>	ΚΩΝΣΤΑΝΤΙΝΟΣ ΜΠΑΟΥΡΑΟΣ ΠΟΛΙΤΙΚΟΣ ΜΗΧΑΝΙΚΟΣ
<b>ΤΙΤΛΟΣ ΣΧΕΔΙΟΥ:</b>	<b>ΤΟΠΟΓΡΑΦΙΚΟ ΔΙΑΓΡΑΜΜΑ</b>
<b>ΧΡΟΝΟΛΟΓΙΑ:</b>	ΙΟΥΝΙΟΣ 2018
<b>ΚΥΜΑΚΑ:</b>	1:500

**ΚΩΝΣΤΑΝΤΙΝΟΣ ΠΑΝ. ΜΠΑΟΥΡΑΟΣ**  
 ΠΟΛΙΤΙΚΟΣ ΜΗΧΑΝΙΚΟΣ  
 ΑΡ. ΜΗΤΡΩΟΥ Τ.Ε.Ε.: 81559  
 350 04 ΕΛΑΤΕΙΑ  
 Τηλ. 2234031511 - Κιν. 6974984042  
 ΑΦΜ: 066859114 ΔΟΥ: ΛΑΜΙΑΣ

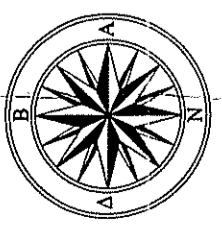
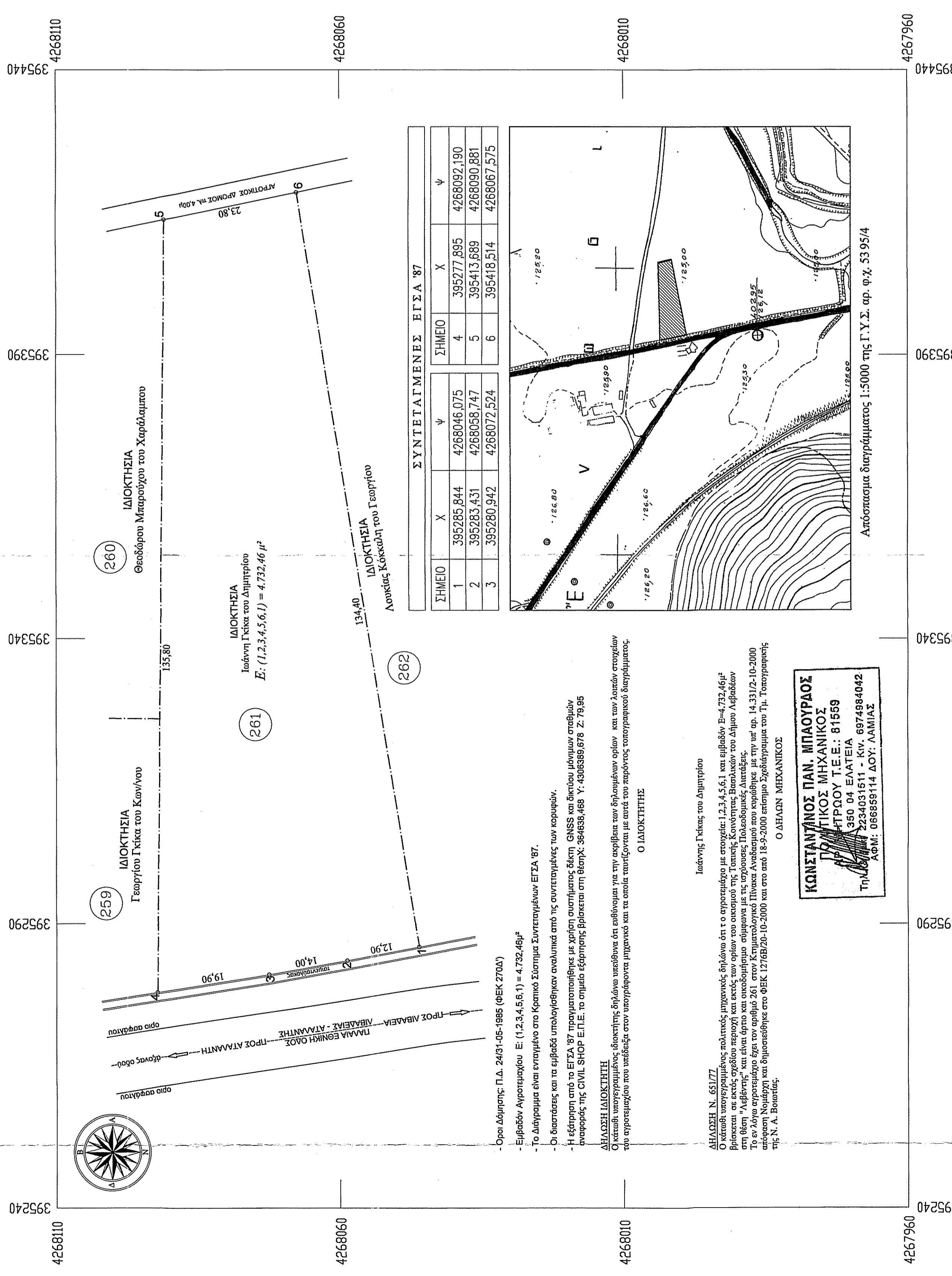
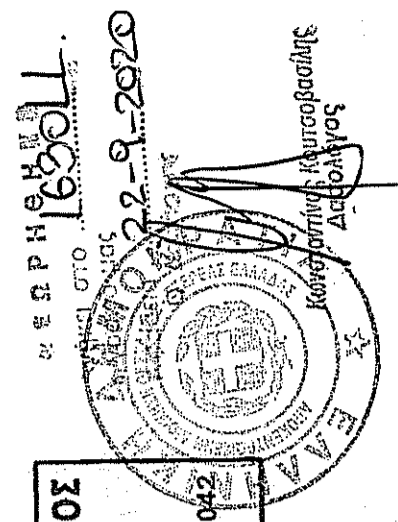

- Όροι Δόμησης: Π.Δ. 24/31-05-1985 (ΦΕΚ 270Δ')
- Εμβαδόν Αγροτεμαχίου Ε: (1,2,3,4,5,6,1) = 4.732,46μ<sup>2</sup>
- Το Διάγραμμα είναι ενταγμένο στο Κρατικό Σύστημα Συντεταγμένων ΕΓΣΑ '87.
- Οι διαστάσεις και τα εμβαδά υπολογίσθηκαν αναλυτικά από τις συντεταγμένες των κορυφών.
- Η εξήγηση από το ΕΓΣΑ '87 πραγματοποιήθηκε με χρήση συστήματος δέκτη GNSS και δικτύου μόνιμων σταθμών αναφοράς της CIVIL SHOP Ε.Π.Ε. το σημείο εξάρτησης βρίσκεται στη θέση: 364638,468 Y: 43066389,678 Z: 79,95

**ΔΗΛΩΣΗ ΙΔΙΟΚΤΗΤΗ**  
 Ο κτιori υπογεγραμμένος ιδιοκτήτης δηλώνει υπεύθυνα ότι ενθύνωμαι για την ακρίβεια των δηλωμένων ορίων και των λοιπών στοιχείων του αγροτεμαχίου που υπέδειξε στον υπογράφοντα μηχανικό και τα οποία ταυτίζονται με αυτά του παρόντος τοπογραφικού διαγράμματος.

Ο ΙΔΙΟΚΤΗΤΗΣ  
 Ιωάννης Γκίκας του Δημητρίου

**ΔΗΛΩΣΗ Ν. 651/77**  
 Ο κτιori υπογεγραμμένος πολιτικός μηχανικός δηλώνει ότι το εργοτέμαio με στοιχεία 1,2,3,4,5,6,1 και εμβαδόν Ε=4.732,46μ<sup>2</sup> βρίσκεται σε εκτός σχεδίου περιοχή και εκτός των ορίων του οικισμού της Τοπικής Κοινότητας Βασιλικών Δήμου Λεβαδών στη θέση "Λεβέντης" και είναι άρτο και οικοδομήσιμο σύμφωνα με τις ισχύουσες Πολεοδομικές Διατάξεις. Το εν λόγω εργοτέμαio έχει τον αριθμό 261 στον Κτηματολογικό Πίνακα Αναδάσμου που κυρώθηκε με την υπ' αριθ. 14.331/2-10-2000 απόφαση Νομάρχη και δημοσιεύθηκε στο ΦΕΚ 127/68/20-10-2000 και στο από 18-9-2000 επίσημο Σχεδιάγραμμα του Τμ. Τοπογραφικής της Ν. Α. Βοιωτίας.

**ΚΩΝΣΤΑΝΤΙΝΟΣ ΠΑΝ. ΜΠΑΟΥΡΑΟΣ**  
 ΠΟΛΙΤΙΚΟΣ ΜΗΧΑΝΙΚΟΣ  
 ΑΡ. ΜΗΤΡΩΟΥ Τ.Ε.Ε.: 81559  
 350 04 ΕΛΑΤΕΙΑ  
 Τηλ. 2234031511 - Κιν. 6974984042  
 ΑΦΜ: 066859114 ΔΟΥ: ΛΑΜΙΑΣ

Απόσπασμα διαγράμματος 1:5000 της Γ.Υ.Σ. αρ. φ.χ. 5395/4