

**ΥΠΟΜΝΗΜΑ**

**Α) ΣΥΝΤΕΤΑΓΜΕΝΕΣ ΟΡΙΑ ΑΓΡΟΤΕΜΑΧΙΟΥ**

ΠΕΡΙΓΡΑΦΗ	X	Y
ΖΗΜΕΙΟΥ		
ΑΓΡΟΤΕΜΑΧΙΟΥ	Α, Β, Γ, Δ, Ε, Ζ, Η, Θ, Ι, Κ, Λ, Μ, Ν, Ξ	
<b>A</b>	385604.6210	4278140.5140
<b>B</b>	385675.3010	4278148.3430
<b>Γ</b>	385614.3350	4278242.8930
<b>Δ</b>	385710.0450	4278331.1580
<b>Ε</b>	385640.5510	4278341.0150
<b>Z</b>	385631.1590	4278279.3990
<b>H</b>	385644.6000	4278275.5040
<b>Θ</b>	385640.4070	4278227.3470
<b>I</b>	385649.8620	4278228.2880
<b>K</b>	385647.3883	4278192.3322
<b>Λ</b>	385623.8120	4278194.6100
<b>M</b>	385622.9110	4278204.9970
<b>N</b>	385574.0740	4278200.3980
<b>Ξ</b>	385590.8000	4278164.7750

ΕΜΒΑΔΟ = 11.955,00 μ²  
ΕΛΕΓΧΟΣ ΟΡΩΝ ΔΟΜΗΣΗΣ :  
Ε ΑΒΓΔΕΗΚΛΜΝΞΑ = 11.955,00 μ²

ΕΠΙΡΡΕΠΟΜΕΝΗ ΚΑΛΥΨΗ  
0,60 X 11.955,00 = 7.173,00 μ²

ΝΕΑ ΚΑΛΥΨΗ ΦΩΤΟΒΟΛΤΑΙΟΥ ΣΤΑΘΜΟΥ 499,60KW  
1249 ΠΑΝΕΛ \* (1,80\*1,00) = 2.248,20 μ²

ΕΛΕΓΧΟΣ 2.248,20 + 15,00 μ² = 2.263,20 < 7.173,00 μ²

**Δ) ΔΗΛΩΣΗ ΥΠΟΠΟΙΗΣΗΣ ΟΡΩΝ**

Η ΥΠΟΓΡΑΦΟΥΣΑ ΠΟΛΥΖΩΗ ΙΩΑΝΝΑ ΤΟΥ ΝΙΚΟΛΑΟΥ, ΙΔΙΟΚΤΗΤΡΙΑ ΤΟΥ ΑΓΡΟΤΕΜΑΧΙΟΥ ΠΟΥ ΦΑΙΝΕΤΑΙ ΣΤΟ ΠΑΡΟΝ ΤΟΠΟΓΡΑΦΙΚΟ ΔΙΑΓΡΑΜΜΑ, ΔΗΛΩΝΩ ΥΠΕΥΘΥΝΑ ΟΤΙ ΤΑ ΟΡΙΑ ΠΟΥ ΥΠΟΔΕΞΑΙ ΠΡΟΣ ΑΠΟΤΥΠΩΣΗ ΕΙΝΑΙ ΑΛΗΘΗ.

**ΑΓΓΕΛΗΣ Β. ΗΛΙΑΣ**  
ΠΟΛΙΤΙΚΟΣ ΜΗΧΑΝΙΚΟΣ  
ΜΕΛΟΣ Τ.Ε.Ε. ΑΡ. ΜΗΤΡΩΟΥ 112800  
ΑΜΦΙΚΛΕΙΑ, Ν. ΦΘΙΩΤΙΔΟΣ  
ΤΗΛ.: 22340.23534, ΚΙΝ.: 6982.477427  
ΑΦΜ: 300229351 - ΔΟΥ: ΛΑΜΙΑΣ

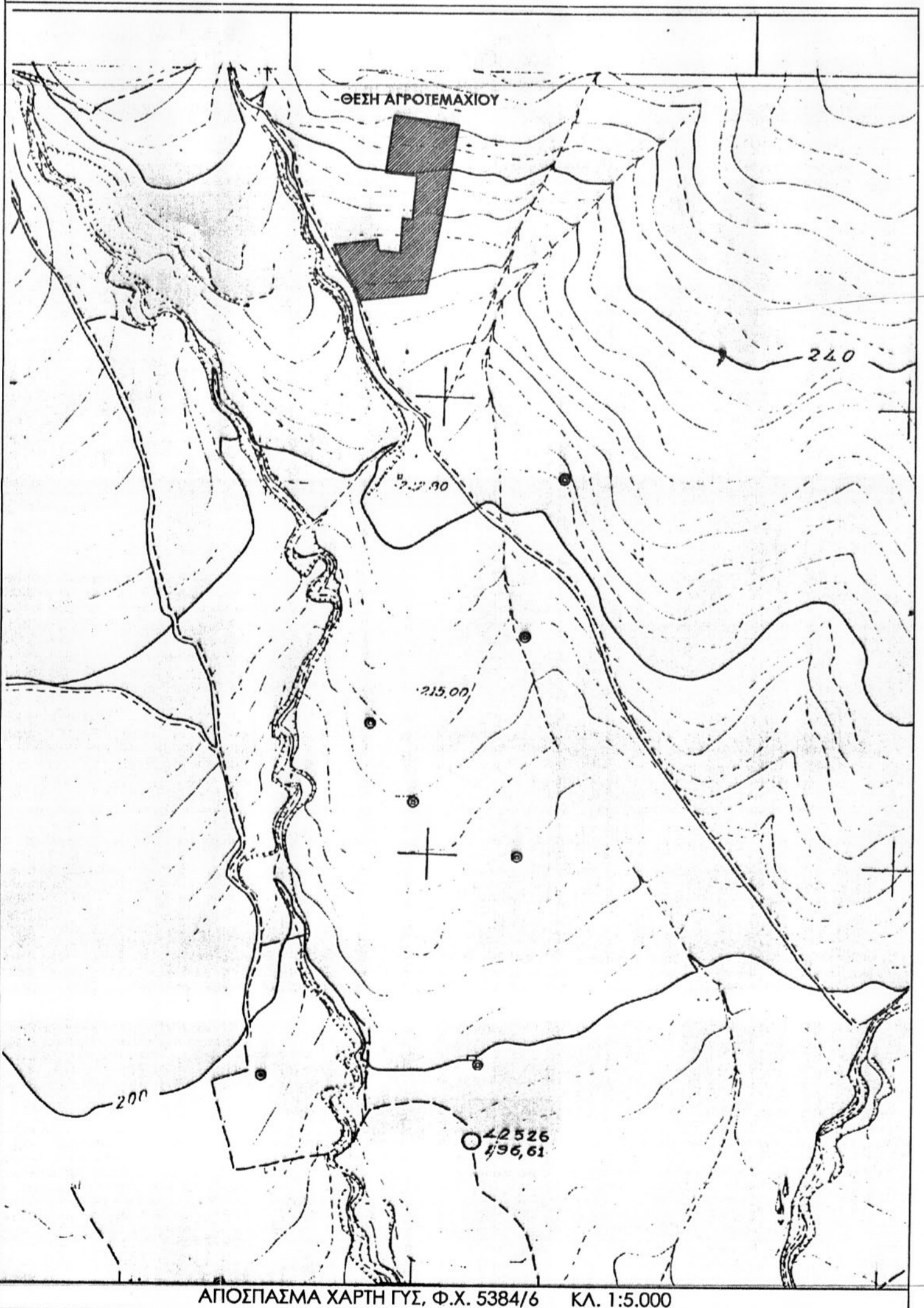

ΑΠΟΣΠΑΣΜΑ ΧΑΡΤΗ ΓΥΣ, Φ.Χ. 5384/6 ΚΛ. 1:5.000

**Β) ΟΡΙΑ ΔΟΜΗΣΗΣ ΓΙΑ ΕΚΚΑΤΑΣΤΑΣΕΙΣ Φ/Β ΣΥΣΤΗΜΑΤΩΝ**  
(ΓΕΥΧΟΣ ΔΕΥΤΕΡΟ, ΑΡ. ΦΥΛΛΟΥ 583 - 14.04.2011 & ΦΕΚ 1556/8/2010)

- ΕΠΙΡΡΕΠΕΤΑΙ ΕΚΤΟΣ ΣΧΕΔΙΟΥ ΠΟΛΕΩΣ ΑΝΕΞΑΡΤΗΤΟΣ ΑΡΓΙΟΤΗΤΑΣ ΚΑΙ ΟΙΚΟΔΟΜΗΜΟΝΗΤΑΣ
- Η ΑΠΟΣΤΑΣΗ ΑΠΟ ΤΑ ΟΡΙΑ ΕΙΝΑΙ 5,00μ ΟΤΑΝ ΤΟ ΥΨΟΣ ΤΟΥ ΕΞΟΠΛΙΣΜΟΥ ΞΕΠΕΡΝΑ ΤΑ 2,50μ
- Η ΑΠΟΣΤΑΣΗ ΑΠΟ ΤΑ ΟΡΙΑ ΕΙΝΑΙ 2,50μ ΟΤΑΝ ΤΟ ΥΨΟΣ ΤΟΥ ΕΞΟΠΛΙΣΜΟΥ ΔΕΝ ΞΕΠΕΡΝΑ ΤΑ 2,50μ
- ΣΥΝΤΕΛΕΣΤΗΣ ΚΑΛΥΨΗΣ 0,60.
- ΑΝΑΓΚΑΙΕΣ ΚΑΤΑΣΚΕΥΕΣ ΠΟΥ ΣΥΝΟΔΕΥΟΥΝ ΤΗΝ ΕΚΚΑΤΑΣΤΑΣΗ, 1.ΣΤΥΛΑΚΟΣ ΔΕΝ 2.ΟΙΚΙΔΙΟΣ ΕΚΚΑΤΑΣΤΑΣΗΣ 3.ΠΕΡΙΦΡΑΣΗ ΜΕ ΣΥΡΜΑΤΟΠΛΑΣΜΑ

**Π) ΔΗΛΩΣΗ ΜΗΧΑΝΙΚΟΥ Ν.651/77**

Ο ΥΠΟΓΡΑΦΩΝ, ΑΓΓΕΛΗΣ ΗΛΙΑΣ, ΠΟΛΙΤΙΚΟΣ ΜΗΧΑΝΙΚΟΣ, ΔΗΛΩΝΩ ΓΙΑ ΤΟ ΑΓΡΟΤΕΜΑΧΙΟ ΕΠΙΦΑΝΕΙΑΣ 11.955,00μ² ΠΟΥ ΦΑΙΝΕΤΑΙ ΣΤΟ ΠΑΡΟΝ ΤΟΠΟΓΡΑΦΙΚΟ ΔΙΑΓΡΑΜΜΑ, ΟΤΙ:

- α) ΒΡΙΣΚΕΤΑΙ ΕΚΤΟΣ ΣΧΕΔΙΟΥ, ΣΤΗΝ ΘΕΣΗ 'ΔΕΡΒΙΤΣΑ', ΚΤΗΜΑΤΙΚΗΣ ΠΕΡΙΦΕΡΕΙΑΣ ΜΟΔΙΟΥ, ΣΤΟ ΝΟΜΟ ΦΘΙΩΤΙΔΟΣ ΚΑΙ ΕΙΝΑΙ ΑΡΤΟ ΚΑΙ ΟΙΚΟΔΟΜΗΣΙΜΟ.
- β) ΒΡΙΣΚΕΤΑΙ ΕΚΤΟΣ ΠΕΡΙΟΧΗΣ ΑΝΑΔΟΞΙΜΟΥ.
- γ) ΔΕΝ ΕΜΠΙΠΤΕΙ ΣΤΙΣ ΔΙΑΤΑΞΕΙΣ ΤΟΥ Ν.13.37/83 ΠΕΡΙ ΕΓΧΕΙΡΙΑΣ ΣΕ ΓΗ ΚΑΙ ΧΡΗΜΑ.
- δ) ΓΙΑ ΟΡΙΑ ΥΠΕΔΕΞΕ Ο ΙΔΙΟΚΤΗΤΗΣ ΠΟΛΥΖΩΗ ΙΩΑΝΝΑ ΤΟΥ ΝΙΚΟΛΑΟΥ Ο ΜΗΧΑΝΙΚΟΣ

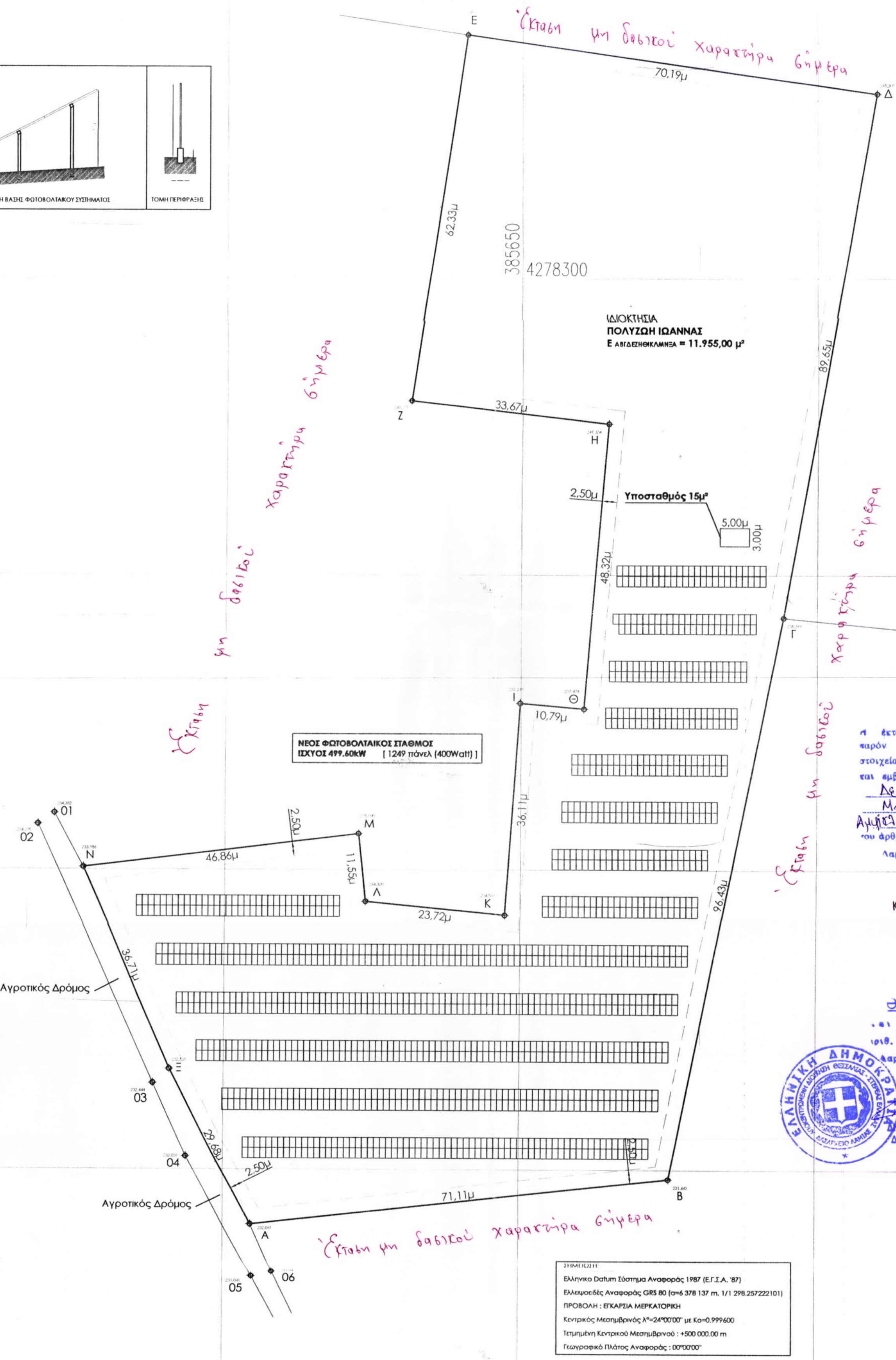
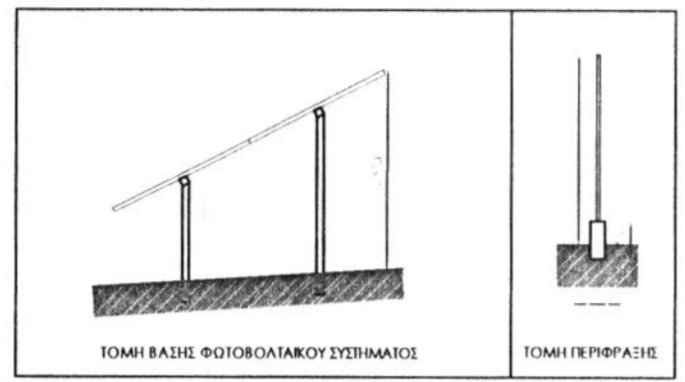

ΝΕΟΣ ΦΩΤΟΒΟΛΤΑΙΟΣ ΣΤΑΘΜΟΣ  
ΙΣΧΥΟΣ 499,60KW [1249 πάνελ (400Watt)]

**ΠΡΑΞΗ**  
Η έκταση που απεικονίζεται στο παρόν τοπογραφικό διαγράμμα με στοιχεία Α, Β, Γ, Δ, Ε, Ζ, Η, Θ, Ι, Κ, Λ, Μ, Ν, Ξ, Α και εμβαδό 11.955,00 τ.μ. στη θέση Δερβίτσα του Δήμου Αμφικλείας - Ελατείας στις 8/8 του άρθρου 3 του Ν. 998/78-9-73 Λαμία 24-9-2020 16x6x1

ΚΟΙΝΩΝΙΑ ΤΩΝ ΕΚΚΑΤΑΣΤΗΤΩΝ  
ΕΛΑΤΕΙΑΣ

**ΘΕΩΡΕΙΤΑΙ**  
... αφοσιωμένος ...  
... 115233/24-9-20 ...  
... 24-9-2020 ...



ΣΤΑΜΟΣ ΘΕΝΗΣ ΒΑΣΙΛΕΙΟΥ  
ΔΑΣΟΛΟΓΟΣ με Α βιβλίο

ΣΤΙΧΟΜΕΤΡΗ  
Ελληνικό Datum Στάθμια Αναφοράς 1987 (Ε.Γ.Σ.Α. '87)  
Ελλανομετρίας Αναφοράς GRS 80 (σφ 378 137 m. 1/1 298.25222101)  
ΠΡΟΒΟΛΗ : ΕΥΚΑΡΤΣΙΑ ΜΕΡΚΑΤΟΡΙΚΗ  
Κεντρικός Μεσημεριανός Α''=24°00'00'' με Κο=0,999600  
Τετμημένη Κεντρικού Μεσημεριανού : +500 000,00 m  
Γωνιογραφικό Πλάτος Αναφοράς : 00°10'00''

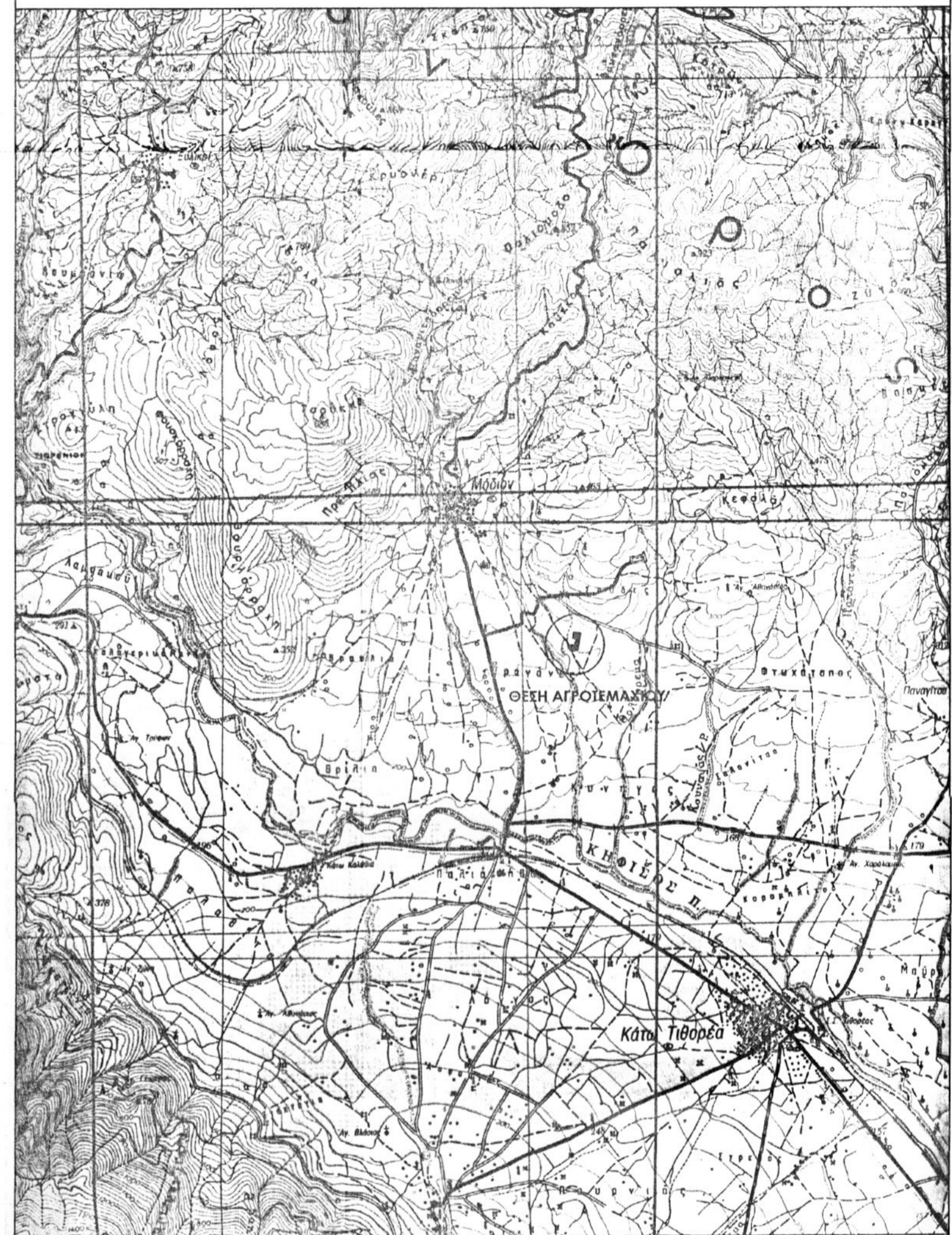

ΑΠΟΣΠΑΣΜΑ ΧΑΡΤΗ ΓΥΣ, Φ.Χ. ΑΜΦΙΚΛΕΙΑ ΚΛ. 1:50.000

ΕΚΜΙΣΘΩΤΗΣ : ΠΟΛΥΖΩΗ ΙΩΑΝΝΑ ΤΟΥ ΝΙΚΟΛΑΟΥ  
ΜΙΣΘΩΤΗΣ : ΣΚΛΑΒΟΥΝΟΣ ΛΟΥΚΑΣ ΤΟΥ ΔΗΜΗΤΡΙΟΥ

ΕΡΓΟ : ΚΑΤΑΣΚΕΥΗ ΦΩΤΟΒΟΛΤΑΙΚΟΥ ΣΤΑΘΜΟΥ ΙΣΧΥΟΣ 499,60KW

ΘΕΣΗ : 'ΔΕΡΒΙΤΣΑ', ΚΤΗΜΑΤΙΚΗ ΠΕΡΙΦΕΡΕΙΑ ΜΟΔΙΟΥ ΔΗΜΟΣ ΑΜΦΙΚΛΕΙΑΣ - ΕΛΑΤΕΙΑΣ, ΝΟΜΟΣ ΦΘΙΩΤΙΔΟΣ

ΜΕΛΕΤΗΤΗΣ  
**ΑΓΓΕΛΗΣ ΗΛΙΑΣ**  
ΠΟΛΙΤΙΚΟΣ ΜΗΧΑΝΙΚΟΣ  
MEng in Civil Engineering  
University of Bristol, UK  
Αμφικλεία Φθιώτιδος, Κ. Πλατεία, Τ.Κ.: 35002, ΑΜ ΤΕΕ 112800, Τηλ.: 22340 23534, Κιν.: 6982 477427, Email: e.aggelis@teemall.gr & eaggelis@hotmail.com

ΘΕΜΑ ΣΧΕΔΙΟΥ  
**ΤΟΠΟΓΡΑΦΙΚΟ ΔΙΑΓΡΑΜΜΑ**

ΑΡΙΘΜΟΣ ΣΧΕΔΙΟΥ  
**T.01**  
REV 01

ΧΡΟΝΟΣ ΜΕΛΕΤΗΣ : ΦΕΒΡΟΥΑΡΙΟΣ 2020 ΚΛΙΜΑΚΑ 1:500

ΥΠΟΓΡΑΦΗ  
**ΑΓΓΕΛΗΣ Β. ΗΛΙΑΣ**  
ΠΟΛΙΤΙΚΟΣ ΜΗΧΑΝΙΚΟΣ  
ΜΕΛΟΣ Τ.Ε.Ε. ΑΡ. ΜΗΤΡΩΟΥ 112800  
ΑΜΦΙΚΛΕΙΑ, Ν. ΦΘΙΩΤΙΔΟΣ  
ΤΗΛ.: 22340.23534, ΚΙΝ.: 6982.477427  
ΑΦΜ: 300229351 - ΔΟΥ: ΛΑΜΙΑΣ

ΣΦΡΑΓΙΔΑ