

ΚΛΙΜΑΚΑ 1:5000

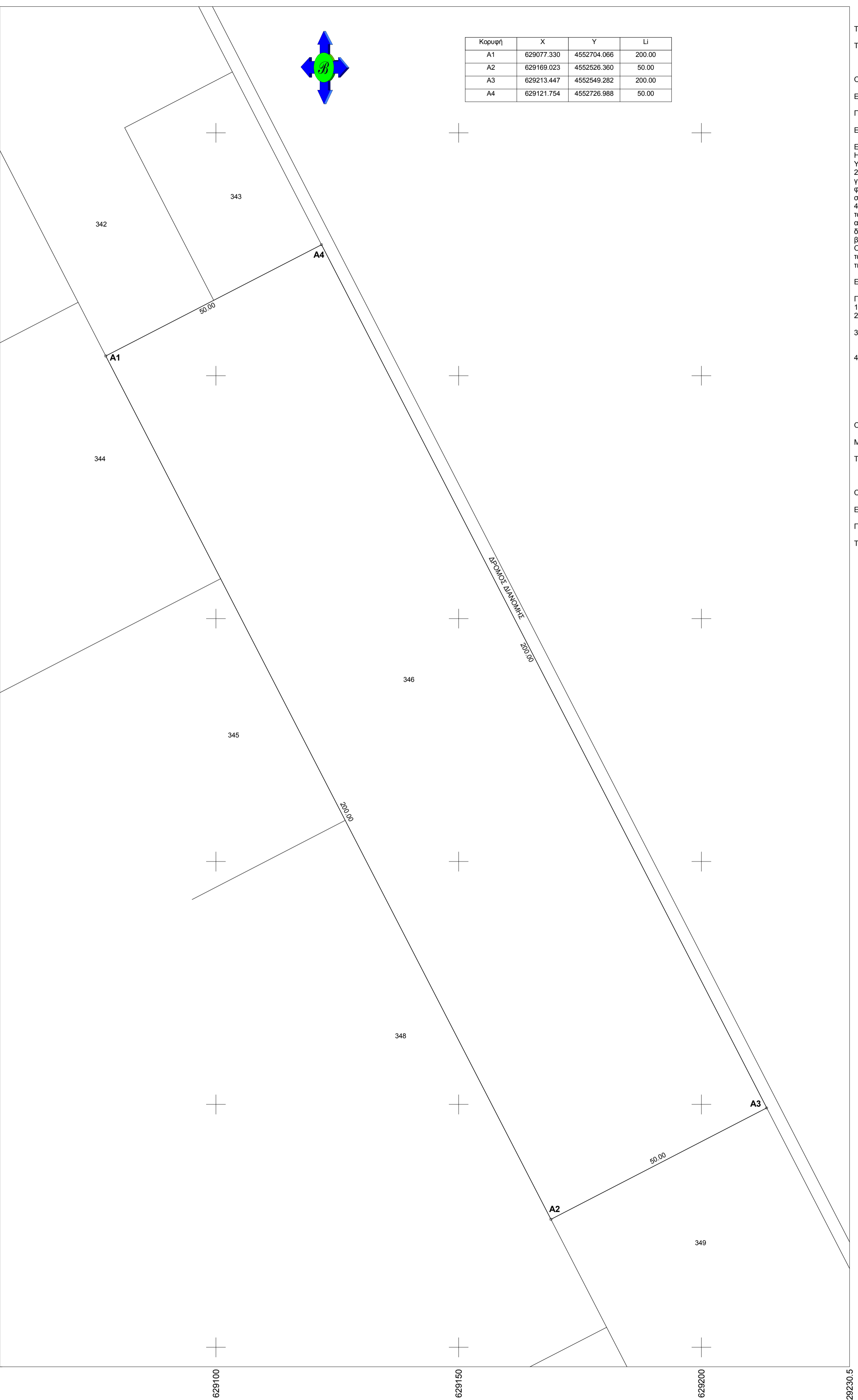
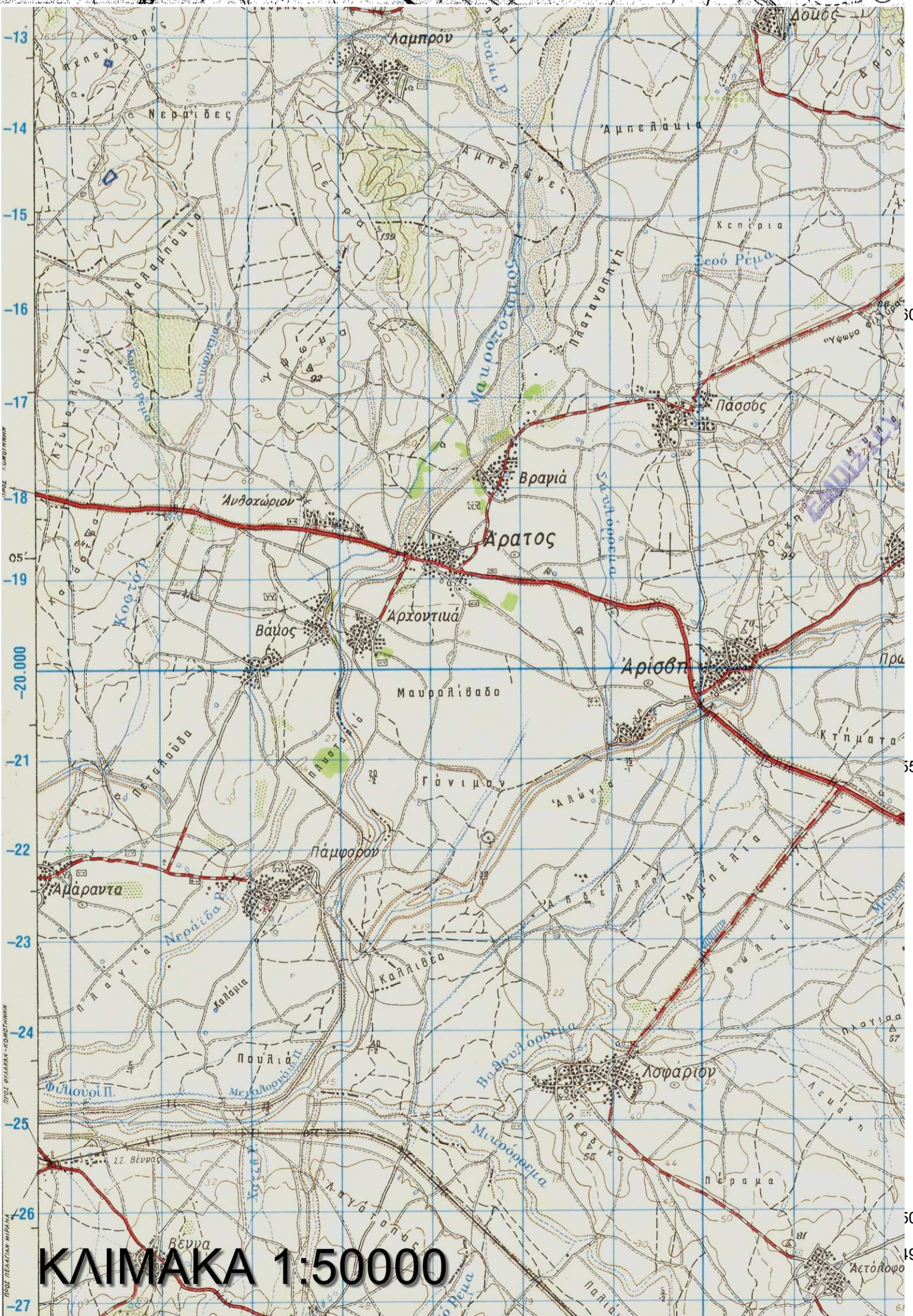
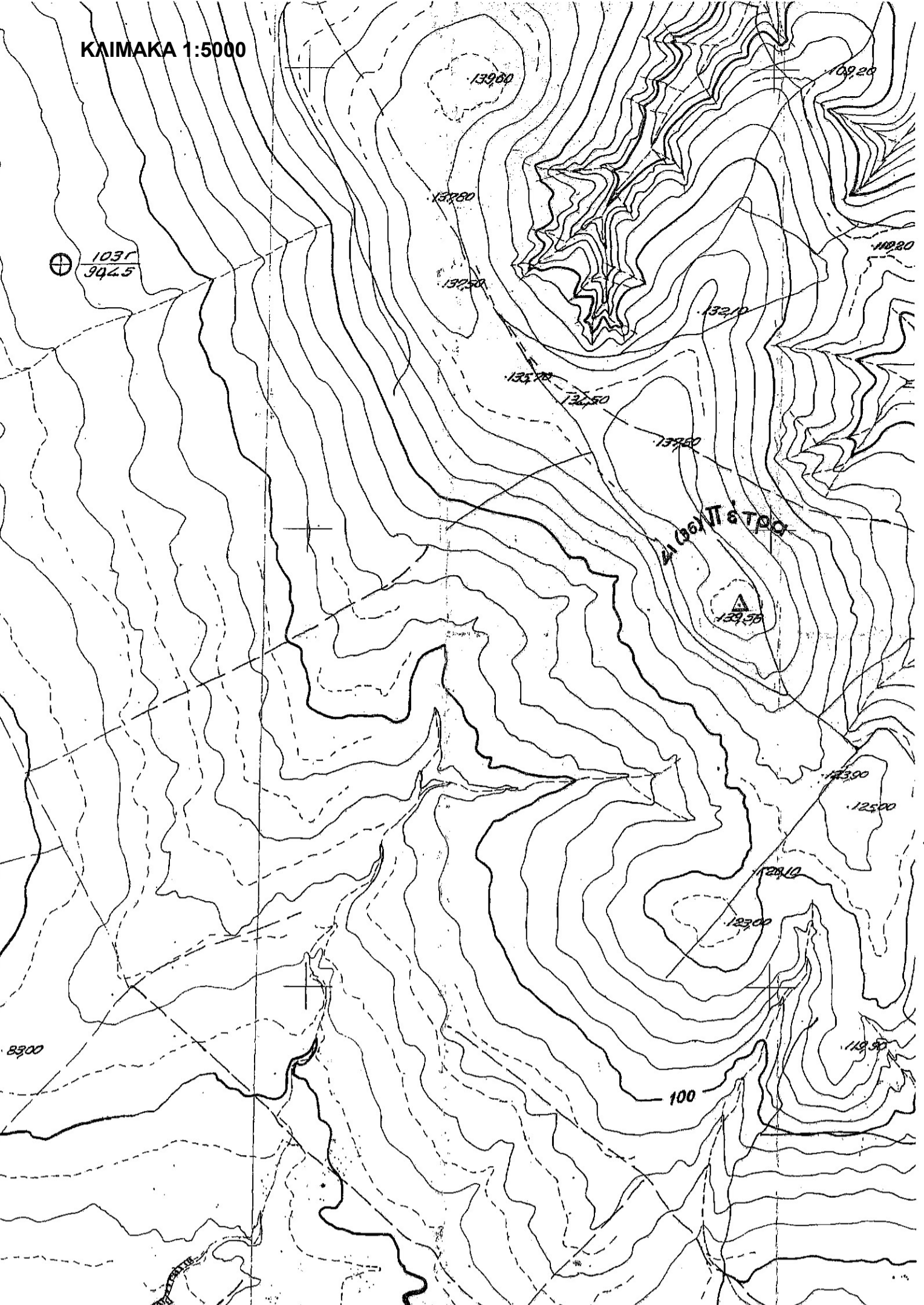

Κορυφή	X	Y	L
A1	629077.330	4552704.066	200.00
A2	629169.023	4552526.360	50.00
A3	629213.447	4552549.282	200.00
A4	629121.754	4552726.988	50.00

ΤΟΠΟΓΡΑΦΙΚΟ ΔΙΑΓΡΑΜΜΑ

ΤΟΥ ΥΠ' ΑΡΙΘΜ. 346 ΚΛΗΡΟΤΕΜΑΧΙΟΥ ΣΤΗ ΘΕΣΗ "ΠΛΑΓΙΑ"

ΤΟΥ ΑΓΡΟΚΗΤΗΜΑΤΟΣ ΛΑΜΠΡΟΥ ΤΟΥ ΔΗΜΟΥ ΑΡΡΙΑΝΩΝ.

ΚΛΙΜΑΚΑ 1 : 500

ΟΡΟΙ ΔΟΜΗΣΗΣ

ΕΚΤΟΣ ΣΧΕΔΙΟΥ

Π.Δ. 24 / 31-5-85 (όπως τροποποιήθηκε με το αρθρ.10 του Ν.3212/2003)

ΕΛΑΧΙΣΤΟ ΕΜΒΑΔΟΝ 4000 μ2 . ΕΛΑΧΙΣΤΟ ΠΡΟΣΩΠΟ 25.00 μ2

ΕΙΔΙΚΟΙ ΟΡΟΙ ΓΙΑ ΕΓΚΑΤΑΣΤΑΣΗ ΦΩΤΟΒΟΛΤΑΪΚΩΝ ΣΥΣΤΗΜΑΤΩΝ ΚΑΙ ΗΛΙΑΚΩΝ ΣΥΣΤΗΜΑΤΩΝ ΣΕ ΓΗΠΕΔΑ ΚΑΙ ΚΤΙΡΙΑ ΣΕ ΕΚΤΟΣ ΣΧΕΔΙΟΥ ΠΕΡΙΟΧΕΣ ΥΠΟΥΡΓΕΙΣ ΑΓΡΟΤΗΣΕΩΣ 40158/2010 (ΦΕΚ 1556/Β/22-9-2010) ΚΑΙ 9154/2011 (ΦΕΚ 583/Β/2011)

2. Τα φωτοβολταϊκά συστήματα δεν επιτρέπεται να υπερβαίνουν σε κάλυψη το 60% της επιφάνειας του γηπέδου. Ως κάλυψη, νοείται η προβολή στο οριζόντιο επίπεδο του συνόλου των εγκαταστάσεων του φωτοβολταϊκού εξοπλισμού, ενώ δεν συνυπολογίζονται στην κάλυψη τα κενά μεταξύ των φωτοβολταϊκών συστημάτων.

4. Η εγκατάσταση των φωτοβολταϊκών συστημάτων και τυχόν οικιακός που χρησιμοποιείται για τη στέγαση του ηλεκτρονικού εξοπλισμού των συστημάτων αυτών πρέπει να απέχει από τα όρια των γηπέδων:

α) απόσταση ίση με 2,5 μ., όταν το μέγιστο ύψος του εξοπλισμού από τη στάθμη του φυσικού ή τεχνητά διαμορφωμένου εδάφους των γηπέδων είναι μέχρι και 2,5μ.

β) απόσταση ίση με 5 μ., όταν το μέγιστο ύψος του εξοπλισμού υπερβαίνει τα 2,5μ.

Ο υπολογισμός της ελάχιστης απόστασης βασίζεται στην προβολή επί του οριζοντίου επιπέδου του συνόλου των εγκαταστάσεων του φωτοβολταϊκού εξοπλισμού για όλες τις πιθανές θέσεις που αυτός λαμβάνει κατά τη διάρκεια της λειτουργίας του.

ΕΜΒΑΔΟΝ ΚΛΗΡΟΤΕΜΑΧΙΟΥ 346 (Α1Α2Α3Α4Α1) = 10000.00 μ2

ΠΑΡΑΤΗΡΗΣΕΙΣ:

1. Το διάγραμμα είναι ενταγμένο στο κρατικό σύστημα συντεταγμένων ΕΓΣΑ ' 87.
2. Οι διαστάσεις και το εμβαδόν υπολογισθηκαν αναλυτικά από τις συνίνες των κορυφών.
3. Η εξάρτηση από το ΕΓΣΑ ' 87 πραγματοποιήθηκε με σύστημα GPS και κώνοντας χρήση του τριγωνομετρικού σημείου T 41 Γ.Υ.Σ. ΜΕ ΣΥΝΤΕΤΑΓΜΕΝΕΣ ΕΓΣΑ ' 87 Χ=629570.702, Υ=4552362.090, Ζ=139.58 ΦΥΛΩΣ ΣΤΑΤΙΟΝ.
4. ΤΟ ΠΑΡΑΠΑΝΩ ΚΛΗΡΟΤΕΜΑΧΙΟ ΒΡΙΣΚΕΤΑΙ ΜΕΣΑ ΣΤΟ ΕΠΙΧΙΣΤΙΚΟ ΑΓΡΟΚΗΤΗΜΑ ΛΑΜΠΡΟΥ ΚΑΙ ΔΕΝ ΚΑΤΕΧΕΙ ΚΟΙΝΟΧΡΗΣΤΗ ΕΚΤΑΣΗ ΤΟΥ ΥΠΟΥΡΓΕΙΟΥ ΑΓΡΟΤΙΚΗΣ ΑΝΑΠΤΥΞΗΣ, ΤΟ ΠΑΡΑΠΑΝΩ ΑΓΡΟΚΗΤΗΜΑ ΔΕΝ ΕΧΕΙ ΚΥΡΩΜΕΝΟΥΣ ΔΑΣΙΚΟΥΣ ΧΑΡΤΕΣ.

ΒΕΒΑΙΩΣΗ

Ο ΥΠΟΓΕΓΡΑΜΜΕΝΟΣ ΦΕΛΑΚΗΣ ΔΗΜΗΤΡΙΟΣ ΑΓΡΩΝ, ΤΟΠΟΓΡΑΦΟΣ

ΜΗΧΑΝΙΚΟΣ ΕΧΟΝΤΑΣ ΥΠΟΨΗ ΤΙΣ ΔΙΑΤΑΞΕΙΣ ΤΟΥ ΝΟΜΟΥ 651/77

ΤΙΣ ΔΙΑΤΑΞΕΙΣ ΤΟΥ Γ.Ο.Κ.

ΒΕΒΑΙΩΝΩ

ΟΤΙ ΤΟ ΚΛΗΡΟΤΕΜΑΧΙΟ 346 ΜΕ ΣΤΟΙΧΕΙΑ (Α1Α2Α3Α4Α1) ΕΜΒΑΔΟΥ 10000.00 μ2

ΕΙΝΑΙ ΑΡΤΙΟ ΚΑΙ ΟΙΚΟΔΟΜΗΣΙΜΟ ΕΦΟΣΟΝ ΔΕΝ ΧΑΡΑΚΤΗΡΙΣΤΕΙ ΣΑΝ ΓΗ ΥΨΗΛΗΣ

ΠΑΡΑΓΩΓΙΚΟΤΗΤΑΣ, ΤΟ ΠΑΡΑΠΑΝΩ ΑΓΡΟΚΗΤΗΜΑ ΔΕΝ ΥΠΑΓΕΤΑΙ ΣΤΙΣ ΔΙΑΤΑΞΕΙΣ

ΤΟΥ Ν. 1337/83 ΠΕΡΙ ΕΙΣΦΟΡΑΣ ΣΕ ΓΗ ΚΑΙ ΧΡΗΜΑ.

ΚΟΜΟΤΗΝΗ 11 - 11 - 2019

Ο ΒΕΒΑΙΩΝ ΚΑΙ ΣΥΝΤΑΞΑΣ

ΔΗΜΗΤΡΙΟΣ ΧΡ. ΦΕΛΑΚΗΣ
 ΔΙΠΛ. ΑΓΡΩΝ. ΤΟΠΟΓΡΑΦΟΣ ΜΗΧΑΝΙΚΟΣ
 ΠΟΛΥΤΕΧΝΙΚΟ ΣΧΟΛΗ. Π. ΘΕΣ/ΝΙΚΗΣ
 ΜΕΛΟΣ Τ.Ε.Ε. ΑΓΡΟΝΟΜΟΣ ΜΗΤΡΩΟΥ 63269
 Πιστοδότημα 14 ΚΟΜΟΤΗΝΗ - Τηλ. 25310 36876
 ΑΦΜ 045843164 - ΔΟΥ ΚΟΜΟΤΗΝΗΣ