

ΑΠΟΣΠΑΣΜΑ ΧΑΡΤΗ Γ.Υ.Σ. (4265-2)

ΘΕΣΗ ΑΓΡΟΤΕΜΑΧΙΟΥ

ΚΛΙΜΑΚΑ 1 : 5000

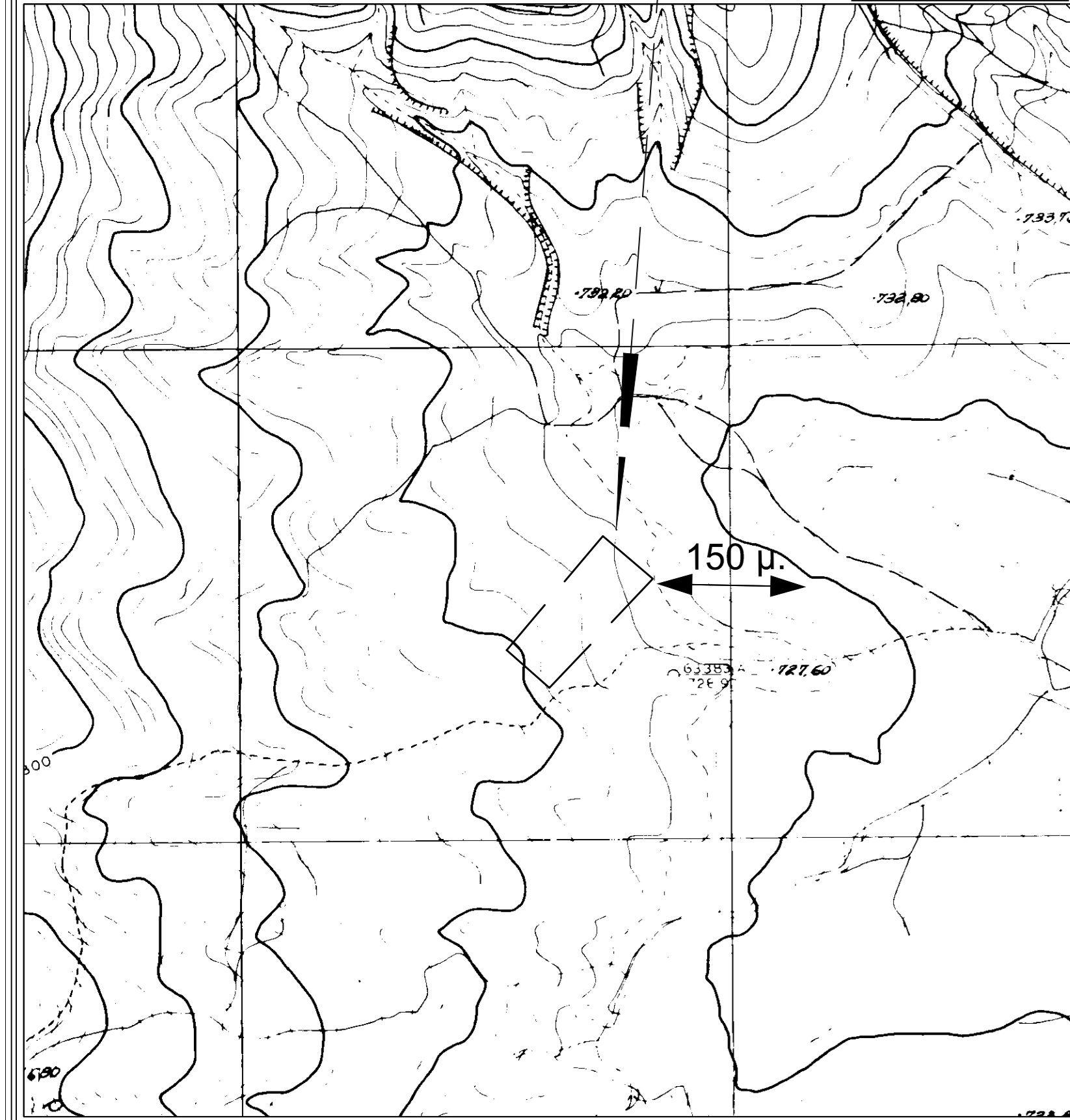

Ο υπογράφων Μιλτιάδης Φωτιάδης, Αγρ. & Τοπογράφος Μηχανικός βεβαιώνει ότι σε απόσταση 150 μέτρων από τα όρια του αγροτεμαχίου δεν υπάρχουν φωτοβολταϊκοί σταθμοί.

Ο - Ο - ΒΕΒΑΙΩΝ

Μιλτιάδης Ι. Φωτιάδης
Αγρονόμος & Τοπογράφος Μηχανικός
ΑΠ.Μ.Σ. 122001926

ΑΠΟΣΠΑΣΜΑ ΧΑΡΤΗ Γ.Υ.Σ. (ΔΕΣΚΑΤΗ 090)

ΘΕΣΗ ΑΓΡΟΤΕΜΑΧΙΟΥ

ΚΛΙΜΑΚΑ 1 : 50000



ΔΗΜΟΣΙΑ ΙΔΙΟΚΤΗΤΗ (Ν. 4030/2011)
Η κτιριακή υποκατασκευή Ανακαταστή Βλάχου βρίσκεται στα όρια του αγροτεμαχίου με στοιχεία "Α-Β-Γ-Δ-Α" και με εμβαδόν 9548.14τ.μ., που βρίσκεται στη θέση "Μπάρα" της περιφέρειας Τ.Κ. Παρασκευής, του Δήμου Δακτύλιος Π.Ε. Γρεβενών, υπαχόμενη από εμένα Η ΔΗΜΟΣΙΑ

ΕΓΣΑ 87 - ΤΜ 87 ΕΞΑΡΤΗΣΗ ΑΠΟ ΓΥΣ

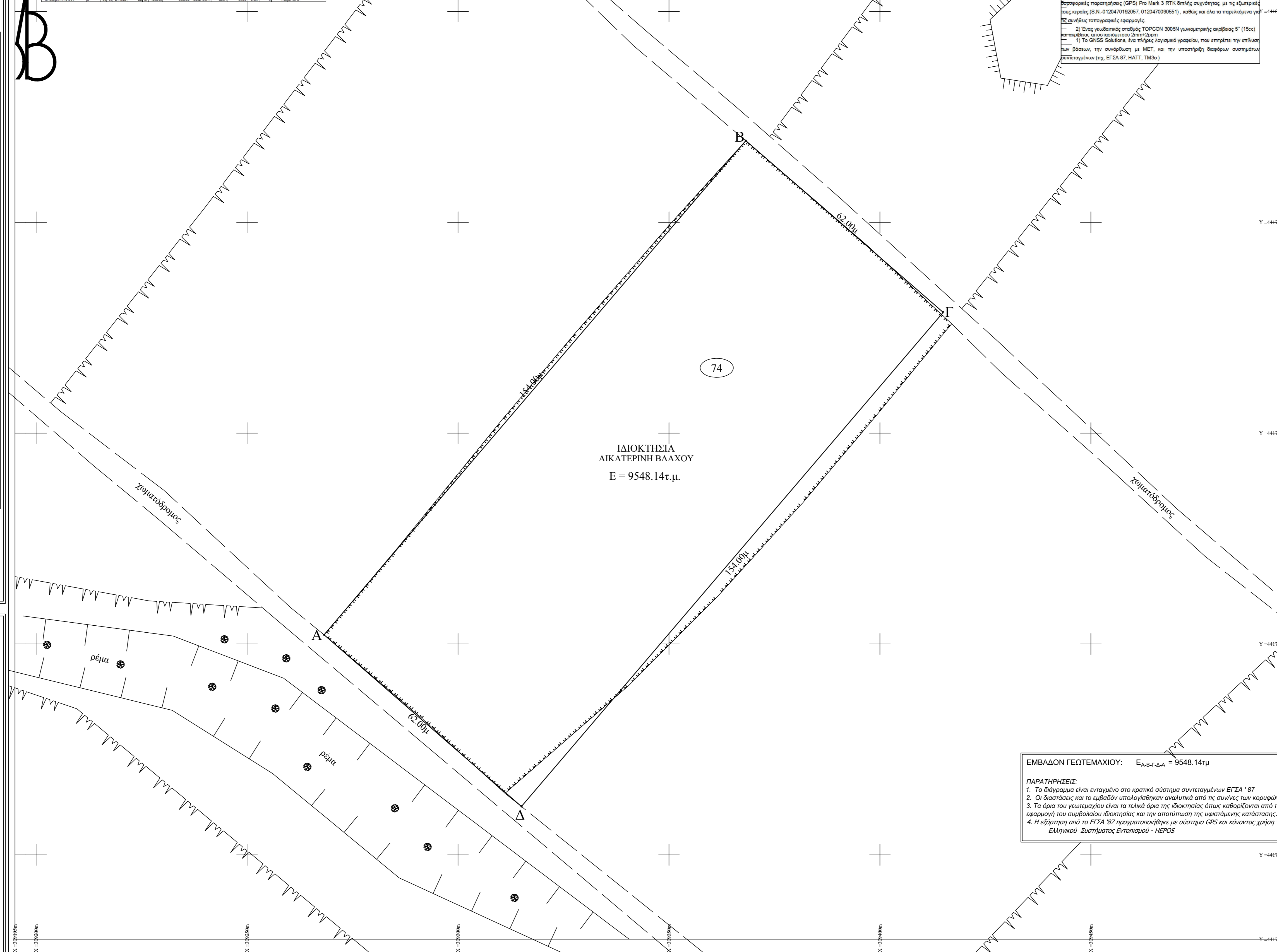

ΙΔΙΟΚΤΗΣΙΑ ΑΙΚΑΤΕΡΙΝΗ ΒΛΑΧΟΥ
E = 9548.14τ.μ.

ΕΜΒΑΔΟΝ ΓΕΩΤΕΜΑΧΙΟΥ: E_{Α,Β,Γ,Δ,Α} = 9548.14τμ
ΠΑΡΑΤΗΡΗΣΕΙΣ:
1. Το διάγραμμα είναι ενταγμένο στο κρατικό σύστημα συντεταγμένων ΕΓΣΑ '87
2. Οι διαστάσεις και το εμβαδόν υπολογίστηκαν αναλυτικά από τις συνήκες των κορυφών
3. Το όριο του γεωτεμαχίου είναι τα τεμάχια της ιδιοκτησίας όπως καθορίζονται από την εφαρμογή του συμβολικού διαγράμματος και την απαιτούμενη κατάσταση
4. Η εξέταση από το ΕΓΣΑ '87 πραγματοποιήθηκε με σύστημα GPS και κίνησης χρήση του Ελληνικού Συστήματος Εντοπισμού - ΝΕΡΟΣ

ΠΡΟΒΟΛΙΚΟ ΣΥΣΤΗΜΑ: ΕΓΣΑ '87

α/α	X (m)	Y (m)	S (m)
Α	309268.26	4417852.18	154.00
Β	309368.20	4417969.34	62.00
Γ	309414.98	4417928.63	154.00
Δ	309315.03	4417811.48	154.00
Α	309268.26	4417852.18	62.00

E = 9548.14τ.μ.

Όρια Γηπέδου : "Α-Β-Γ-Δ-Α"
Εκτός Εγκυκλιωμένου ΓΠΣ, Εκτός Οικισμού και Εκτός Ζώνης.
ΠΑ24-5-85 ΦΕΚ-270Δ/31-5-85 (Αρθρο 1)
1. α) E=4000 μ2
β) Π=45 μ Β=50 μ E=4000 μ2
(γ) γηπέδα με πρόσωπο σε Διεθνείς,Εθνικές κ.λ.π. οδούς)
ΚΑΤΑ ΠΑΡΕΚΚΛΙΣΗ
2. α) E=2000 μ2 πη 24-4-77
(εντός ζώνης πόλεων, κομών, οικισμών)
β) Γη γηπέδα με πρόσωπο σε Διεθνείς,Εθνικές κ.λ.π. οδούς
αα) Π=10 μ Β=15 μ E= 750 μ2 προ 12-11-62
ββ) Π=20 μ Β=35 μ E=1200 μ2 προ 12-09-64
γγ) Π=25 μ Β=40 μ E=2000 μ2 προ 17-10-78
δδ) E=4000 μ2 από 17-10-78 έως 31-5-85

Τίτλος γηπέδου
(Τίτλος κυριότητας αρ.342516/1965 Υπ. Γεωργίας)
Γονική παροχή, αρ.2349/24-12-1996
ΟΡΟΙ ΔΟΜΗΣΗΣ ΕΓΚΑΤΑΣΤΑΣΗΣ Φ/Β ΣΥΣΤΗΜΑΤΟΣ
Αποφ. [40158, 22-09-2010/ΦΕΚ Β 1556] όπως τροποποιήθηκε με την Αποφ. [9154, 14-04-2011/ΦΕΚ Β 589]

- Μέγιστο ύψος : ≤ 2,50 μ
- Μέγιστο ποσοστό κλίσης : ≤ 60%
- Ελάχιστη απόσταση απ' τα όρια : διπλάσια του ύψους των εγκαταστάσεων & όχι μικρότερη των 2,50 μ.

Εμβαδό γηπέδου από Τίτλο E(Α,Β,Γ,Δ,Α)= 9548.00 μ2
Εμβαδό γηπέδου E(Α,Β,Γ,Δ,Α)= 9548.14 μ2

ΒΕΒΑΙΩΣΗ 651/1977
Το γηπέδο με στοιχεία Ε(Α,Β,Γ,Δ,Α), βρίσκεται στη θέση "Μπάρα" της κτηματικής περιφέρειας Παρασκευής, του Δήμου Δακτύλιος της Περιφερειακής Ενότητας Γρεβενών. Βρίσκεται εκτός ορίων της Τ.Κ. Παρασκευής, εκτός ζώνης, έχει πρόσωπο σε αγροτικό δρόμο και είναι άρτο και οικοδομήσιμο κατά τις κείμενες πολεοδομικές διατάξεις. Η περιοχή έχει κηρυχθεί υπό κτηματογράφηση για το εθνικό κτηματολόγιο. Το παραπάνω γηπέδο βρίσκεται εκτός Ζώνης Ειδικής Προστασίας Natura 2000.

Ο Δηλών Μηχανικός
Μιλτιάδης Ι. Φωτιάδης
Αγρονόμος & Τοπογράφος Μηχανικός
ΑΠ.Μ.Σ. 122001926

ΠΡΟΣΔΙΟΡΙΣΜΟΣ ΘΕΣΗΣ

ΘΕΣΗ ΑΓΡΟΤΕΜΑΧΙΟΥ ΚΛΙΜΑΚΑ 1 : 5000



ΕΡΓΟΔΟΤΗΣ
Αικατερίνη Βλάχου

ΤΙΤΛΟΣ ΜΕΛΕΤΗΣ
ΑΠΟΤΥΠΩΣΗ ΓΗΠΕΔΟΥ
ΕΓΚΑΤΑΣΤΑΣΗ ΦΩΤΟΒΟΛΤΑΙΚΩΝ ΣΥΣΤΗΜΑΤΩΝ

ΠΕΡΙΟΧΗ ΜΕΛΕΤΗΣ
ΠΑΡΑΣΚΕΥΗ (θέση "Μπάρα")
ΔΗΜΟΣ ΔΕΣΚΑΤΗΣ
ΠΕΡΙΦΕΡΕΙΑ Δ.ΜΑΚΕΔΟΝΙΑΣ

ΜΙΛΤΙΑΔΗΣ Ι. ΦΩΤΙΑΔΗΣ
Αγρονόμος & Τοπογράφος Μηχανικός - MSc.
Πολυτεχνική Σχολή - Α.Π.Θ.

ΤΕΧΝΙΚΟ ΓΡΑΦΕΙΟ
ΑΝΘ. ΓΑΖΗ 12 - τηλ. 2410251437 - κιν. 6974054758
ΘΕΜΑ ΣΧΕΔΙΟΥ

ΚΑΙΜΑΚΑ
1:500
ΑΡ. ΣΧΕΔΙΟΥ
Α.610

Ο ΣΥΝΤΑΞΑΣ
Μιλτιάδης Ι. Φωτιάδης
Αγρονόμος & Τοπογράφος Μηχανικός Α.Π.Θ.
ΑΠ.Μ.Σ. 122001926

ΘΕΩΡΗΣΗ

ΔΛΡΙΣΑ
27/06/2020