

Ο κεντρικός υπογεωγραφικός Λαζάνης Αντωνίου δηλώνει ότι:
 • Τα αρχικά και ολοκληρωμένα από τον Οικοπότη με αριθμούς 12, 13, 14, 1* και με Εμβαδόν Ε = 1759,04 τ.μ. από Βρίσκονται στο Διάγραμμα Πατρών δ.ε. Πατρών, εκ. Σουλίου, Δεσφ. "Ασφακέρ", υποδείχθηκαν από τα μέλη της Ομάδας

ΕΜΒΑΔΟΜΕΤΡΗΣΗ ΟΙΚΟΠΕΔΟΥ

Με τη Μέθοδο των συντεταγμένων ΕΓΣΑ '87 των κορυφών του

ΣΗΜΕΙΟ	X	Y	ΜΗΚΟΣ
1	306141,92	4230781,98	0,30
2	306141,48	4230773,27	0,74
3	306141,87	4230765,53	3,86
4	306141,75	4230752,95	3,86
5	306142,08	4230754,04	6,44
6	306143,81	4230747,78	33,70
7	306173,44	4230729,25	6,92
8	306200,45	4230728,99	30,12
9	306187,94	4230728,53	3,86
10	306185,28	4230732,24	3,20
11	306183,96	4230739,03	5,37
12	306181,17	4230739,84	11,67
13	306188,84	4230730,87	4,78
14	306184,49	4230730,83	48,62
1	306141,92	4230781,98	

$E=1/2 \sum(X_i + X_{i+1})(Y_i - Y_{i+1})$
 $E = 1759,04 \mu\delta 2$

ΑΠΟΣΠΑΣΜΑ ΑΠΟ ΚΥΡΙΩΣ ΤΡΑΠΕΖΟΜΕΤΡΟ ΚΑΡΤΗ-ΟΔΟΠΟΡΙΚΟ ΣΧΗΜΑΤΟΣ



ΑΠΟΣΠΑΣΜΑ ΚΑΡΤΗΣ Γ.Υ.Σ. ΥΠΕΡΘΩΜ 6225-S ΚΑ.1:5000



ΔΙΑΓΡΑΜΜΑΤΟΣ ΜΟΧΛΟΚΟΥ

Διόλιθα υποδείχθηκε ότι:
 • Οι συντεταγμένες που αναγράφονται στο Τοπογραφικό Διάγραμμα είναι στο Ελληνικό Γεωδαιτικό Σύστημα Αναφοράς 1987 (ΕΓΣΑ '87)
 • Η εμβαδόν που είναι με τη μέθοδο βιαιών, προαναφερθέντων κέντρων κρήνη του δικτύου και κέντρου σταθμού αναφοράς URANUS στην ΠΑΤΡΑΕ, που έχει προκύψει με συνδυαστική επεξεργασία σταθμών του δικτύου ΗΕΡΟΣ, με συντεταγμένες X= 304259.196 Y= 423261.294 H= 88,88
 Στη συνέχεια από τις δύο στήλες που δόθηκαν με συντεταγμένες: S1: X= 306187.711 Y= 4230784.548 Y= 261.901 προαναφερθέντων πολυγωνομετρικών ταχυμετρικών υψών αποτυπώθηκε η ιδιοκτησία και οι αψάλες της.
 • Οι μετρήσεις έγιναν με Σειράς Γεωδαιτικού Δεκτύου HIPER GI της TOPCON με serial number 437-0218 και 436-0187 και οι συντεταγμένες που αναγράφονται στο διάγραμμα είναι ακριβώς μεγαλύτερες των 8 δεσφ. από τα αντίστοιχα των 1.5cm υψόμετρο.
 Ο Μηχανικός

ΙΩΑΝΝΗΣ ΚΟΝ. ΤΖΙΜΙΚΟΣ
 ΠΡΩΤΟΓΥΙΩΣ ΠΟΛΙΤΕΚΝΩ ΜΗΧΑΝΙΚΟΣ Τ.Ε.
 ΑΡΧΗΓΟΣ ΜΗΤΡΩΟΥ Ε.Γ.Ε.Μ. 42271
 ΔΗΜΟΚΡΑΤΙΑΣ 346 ΟΒΡΥΑ ΠΑΤΡΑ
 ΤΗΛ FAX 26410258578
 Α.Φ.Μ. 071622889 Δ.Ο.Σ.Γ. ΠΑΤΡΩΝ

ΌΡΟΙ ΔΟΜΗΣΗΣ
 ΦΠΚ 1205 Δ/16-12-87
 ΦΕΚ 289/ΑΑ/4-11-2011

Αρτιότητα κατά κλίση
 Πρόσθιο = 15,00 μ.
 Εμβάδον = 500,00 τ.μ.

Αρτιότητα κατά παρόχλιση
 Πρόσθιο 3,5,1985
 Πρόσθιο σε κανονιστικό χώρο
 Με όμοιο εμβάδον

Κάλυψη = 60% κατα ΝΟΚ

- Κάλυψη = 60% κατα ΝΟΚ
 • Για γήπεδο μικρότερο των 700 τ.μ. : μέγιστη δόμηση 240τ.μ. + 40 τ.μ. πατάρι
 • Για γήπεδο μεγαλύτερο ή ίση των 700 τ.μ. : μέγιστη δόμηση 400τ.μ.
 • Για γήπεδο μικρότερο των 200 τ.μ. : ο δ 1,00
 • Για κτήρια τουριστικού και μη τουριστικού χαρακτήρα ο σ.δ. ορίζεται ως εξής:
 - για τα πρώτα 1000 τ.μ. της επιφάνειας του γηπέδου ο σ.δ. ορίζεται σε 0,60
 - για τα επόμενα 1000 τ.μ. της επιφάνειας του γηπέδου ο σ.δ. 0,50
 - για τα επόμενα 1000 τ.μ. της επιφάνειας του γηπέδου ο σ.δ. 0,40
 - για το τρίμηνο της επιφάνειας άνω των 4000 τ.μ. ο σ.δ. ορίζεται σε 0,20
 • Για το κανονιστικό κτήριο συντελεστής δόμησης 0,8, ο οποίος μπορεί να καθορίζεται μεγαλύτερος, ανάλογα με τις ανάγκες του οικοπέδου χωρίς να υπερβαίνει το 1,8
 Ύψος = 7.50μ + 1.50μ για στέγη

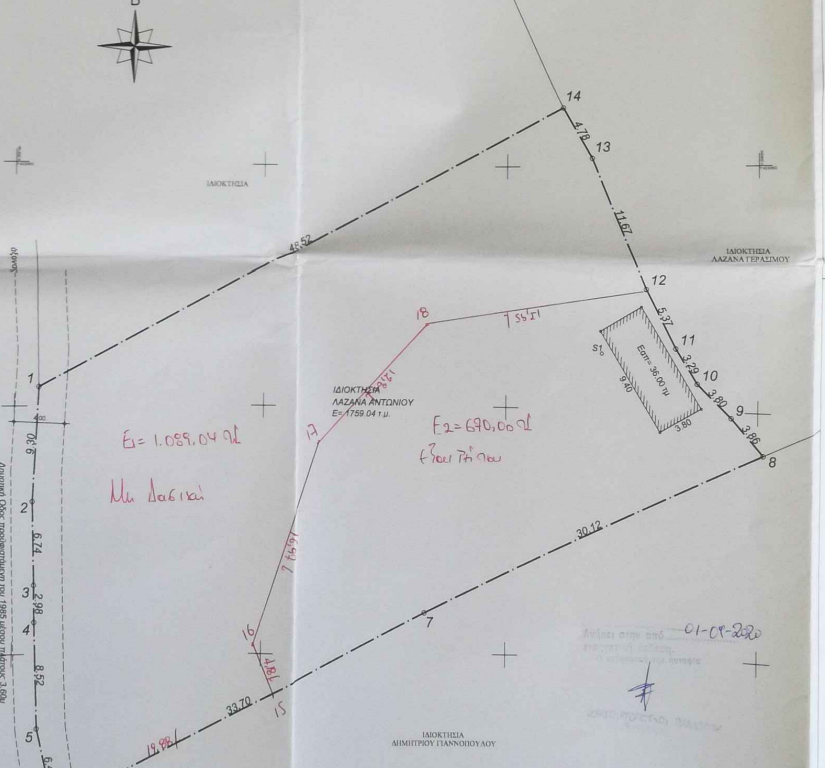

ΙΩΑΝΝΗΣ ΚΟΝ. ΤΖΙΜΙΚΟΣ
 ΠΡΩΤΟΓΥΙΩΣ ΠΟΛΙΤΕΚΝΩ ΜΗΧΑΝΙΚΟΣ Τ.Ε.
 ΑΡΧΗΓΟΣ ΜΗΤΡΩΟΥ Ε.Γ.Ε.Μ. 42271
 ΔΗΜΟΚΡΑΤΙΑΣ 346 ΟΒΡΥΑ ΠΑΤΡΑ
 ΤΗΛ FAX 26410258578
 Α.Φ.Μ. 071622889 Δ.Ο.Σ.Γ. ΠΑΤΡΩΝ

- Εμβαδον Οικοπέδου** : E(1,2,3,...,12,13,14,1) = 1759,04 τ.μ.
- Παρατηρήσεις** :
- Το διάγραμμα είναι ενταγμένο στο κρατικό σύστημα συντεταγμένων ΕΓ.Σ.Α. '87.
 - Οι Διοικήσεις και το Εμβαδον υπολογίστηκαν αναλόγως από τις συντεταγμένες των κορυφών.
 - Η εμβαδόν από το Ε.Γ.Σ.Α. '87 πραγματοποιήθηκε με σύστημα GPS και κέντρων χρήση του Ελληνικού Συστήματος Εντοπισμού ΗΕΡΟΣ.
 - Δεν έχει γίνει έλεγχος τίτλων.
 - Δεν έχει γίνει έλεγχος από την Αρχαιολογική Υπηρεσία και την Διαίτηση Γεωργίας, περί της υψηλής γεωργικής παραγωγικότητας.
 - Η παραπάνω ιδιοκτησία περιγράφεται στα υπ' αριθμ. 14735/10.01.1997 συμβόλαιο δόρατος εν ζωή της Συμβόλου Πατρών Τριτογενή Πανεπιστήμιο με Εμβαδ. = 1750,00 τ.μ.
 - Το συνολικό εμβαδόν της αποθήκης είναι E=36,00 τ.μ.

ΕΡΓΟ: ΑΠΟΤΥΠΩΣΗ ΟΙΚΟΠΕΔΟΥ

ΕΡΓΟΔΟΤΗΣ: ΛΑΖΑΝΑΣ ΑΝΤΩΝΙΟΣ

ΘΕΣΗ: "ΑΣΦΑΚΕΡ", οικ. ΚΑΡΥΑΣ, τ.κ. ΣΟΥΛΙΟΥ, δ.ε. ΠΑΤΡΩΝ
 ΔΗΜΟΣ: ΠΑΤΡΩΝ
 ΝΟΜΟΣ: ΑΧΑΪΑΣ

ΣΤΑΔΙΟ ΜΕΛΕΤΗΣ: ΑΠΟΤΥΠΩΣΗ

ΘΕΜΑ ΣΧΕΔΙΟΥ: ΤΟΠΟΓΡΑΦΙΚΟ ΔΙΑΓΡΑΜΜΑ

ΑΡΙΘΜΟΣ ΣΧΕΔΙΟΥ: T1

ΚΛΙΜΑΚΑ: 1 : 200

ΗΜΕΡΟΜΗΝΙΑ: ΙΟΥΝΙΟΣ 2018

ΜΕΛΗΤΗΤΕΣ: ΤΖΙΜΙΚΟΣ ΙΩΑΝΝΗΣ

ΥΠΟΓΡΑΦΗ - ΣΦΡΑΓΙΔΑ

ΙΩΑΝΝΗΣ ΚΟΝ. ΤΖΙΜΙΚΟΣ
 ΠΡΩΤΟΓΥΙΩΣ ΠΟΛΙΤΕΚΝΩ ΜΗΧΑΝΙΚΟΣ Τ.Ε.
 ΑΡΧΗΓΟΣ ΜΗΤΡΩΟΥ Ε.Γ.Ε.Μ. 42271
 ΔΗΜΟΚΡΑΤΙΑΣ 346 ΟΒΡΥΑ ΠΑΤΡΑ
 ΤΗΛ FAX 26410258578
 Α.Φ.Μ. 071622889 Δ.Ο.Σ.Γ. ΠΑΤΡΩΝ

ΣΥΝΤΕΤΑΓΜΕΝΕΙ ΕΓΓΡΑ '87

Α/Α	X	Y
15	306161,1715	4230759,9000
16	306159,6866	4230760,8133
17	306164,8992	4230776,9887
18	306173,5344	4230781,9800