

ΑΠΟΕΛΑΣΜΑ ΓΥΣ 45242 / 8



ΙΔ. ΕΛΛΗΚΟΜΙΚΟΥ ΑΜΠΕΛΟΥΡΓΙΚΟΥ ΑΓΡΟΤΙΚΟΥ ΣΥΝΕΤΑΙΡΙΣΜΟΥ ΠΑΤΡΩΝ

ΟΔΟΠΟΡΙΚΟ ΣΧΗΜΑ ΑΕΡΟΦΩΤΟΓΡΑΦΙΑ



ΙΔ. ΕΛΛΗΚΟΜΙΚΟΥ ΑΜΠΕΛΟΥΡΓΙΚΟΥ ΑΓΡΟΤΙΚΟΥ ΣΥΝΕΤΑΙΡΙΣΜΟΥ ΠΑΤΡΩΝ

ΔΗΛΩΣΗ ΤΟΥ Ν. 651/77

Δηλώνεται ότι το γήπεδο με όρα τα σημεία Σ1, Σ2, Σ3, Σ4, Σ5, Σ6, Σ7, Σ17, Σ1 και εμβαδού E = 464,87 μ2 ιδιοκτησίας ΕΛΛΗΚΟΜΙΚΟΥ ΑΜΠΕΛΟΥΡΓΙΚΟΥ ΑΓΡΟΤΙΚΟΥ ΣΥΝΕΤΑΙΡΙΣΜΟΥ ΠΑΤΡΩΝ βρίσκεται εντός οικισμού ΑΓ. ΝΙΚΟΛΑΟΥ ΣΠΑΤΑ Δήμου Δυτικής Αχαΐας, είναι άρτη και οικοδομήσιμο κατά παρέκκλιση κατόπιν των απαιτούμενων αδειοδοτήσεων.

Πάτρα Ιουν 2016
ο μηχανικός

ΕΜΒΑΔΟΝ ΜΕ ΤΗΝ ΒΟΗΘΕΙΑ ΤΩΝ ΟΡΘΟΓΩΝΙΩΝ ΣΥΝΕΤΑΙΡΙΣΜΩΝ ΚΑΤΑ ΕΓΓΙΑ 67 ΤΩΝ ΚΟΡΥΦΩΝ ΤΟΥ

	X	ψ
Σ.1	281481.90	4209088.15
Σ.2	281483.29	4209069.10
Σ.3	281482.06	4209067.09
Σ.4	281479.04	4209064.80
Σ.5	281476.82	4209062.97
Σ.6	281474.94	4209061.95
Σ.7	281470.39	4209059.17
Σ.8	281469.95	4209059.56
Σ.9	281472.01	4209064.55
Σ.10	281471.74	4209065.58
Σ.11	281470.24	4209073.77
Σ.12	281469.83	4209078.16
Σ.13	281467.21	4209083.62
Σ.14	281462.84	4209092.73
Σ.15	281472.38	4209097.21
Σ.16	281475.33	4209095.25
Σ.17	281478.50	4209094.64

$$E = 1/2 \sum (X_i + X_{i+1})(\psi_i - \psi_{i+1})$$

$$E = 464,87 \text{ T.M.}$$

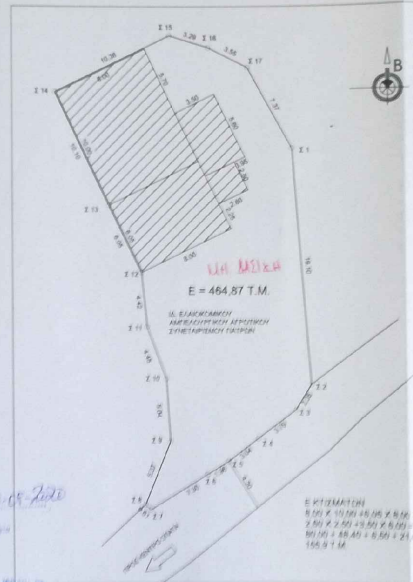

Ε ΡΤΩΜΑΤΩΝ
 9,00 x 10,00 = 90,00 μ²
 2,00 x 2,00 = 4,00 μ²
 0,50 x 88,00 = 44,00 μ²
 168,00 μ²

ΕΡΓΟΔΟΤΗΣ
ΕΛΛΗΚΟΜΙΚΟΣ ΑΜΠΕΛΟΥΡΓΙΚΟΣ ΑΓΡΟΤΙΚΟΣ ΣΥΝΕΤΑΙΡΙΣΜΟΣ ΠΑΤΡΩΝ

ΕΡΓΟ

ΒΕΣΗ
 Τ.Κ. ΑΓ. ΝΙΚΟΛΑΟΥ ΣΠΑΤΑ ΔΗΜΟΣ ΔΥΤΙΚΗΣ ΑΧΑΪΑΣ

ΘΕΜΑ
ΤΟΠΟΓΡΑΦΙΚΟ ΔΙΑΓΡΑΜΜΑ

ΚΑΛΩΣΚΑ 1:200 ΧΡΟΝΟΣ ΜΕΛΕΤΗΣ 15/06/2016

ΜΗΧΑΝΙΚΟΣ
ΓΕΩΡΓΑΚΟΠΟΥΛΟΣ ΠΑΝΑΓΙΩΤΗΣ
 ΓΕΩΤΕΧΝΙΚΟΣ ΜΗΧΑΝΙΚΟΣ

ΥΠΟΓΡΑΦΗ ΤΥΡΑΓΩΑ

ΓΕΩΡΓΑΚΟΠΟΥΛΟΣ Π. ΠΑΝΑΓΙΩΤΗΣ
 ΔΙΠΛΩΜ. ΜΗΧΑΝΙΚΟΣ ΜΗΧΑΝΙΚΟΣ
 ΠΙΣΤΩΣ. ΚΑΝΟΝ. ΕΞΕΛΑΞ. ΠΑΤΡΩΝ
 ΜΗΧΑΝΙΚΟΣ ΑΡΧΙΤΕΚΤΟΝΩΝ ΤΕΧΝ.
 ΔΙΟΡΓΑΝΩΣΗ ΑΣ. ΠΡΩΤ. ΤΗΛ. 0264 508 012