

ΔΗΛΩΣΗ ΜΗΧΑΝΙΚΟΥ (651/77)
 Δηλώνω σύμφωνα με τον νόμο για το γεωμετρικό με στοιχεία "ΑΒΓΔΑ" εμβαδού Ε=10.451,00τ.μ. και αριθμό τεμαχίου 256, αναδιαμοίχτους 1977-1980 αγροκτημάτων Σκλήθρου, του δήμου Αμυνταίου της Π.Ε. Φθιώτιδας ότι:

- είναι άρτο και αναδιορθωμένο σύμφωνα με τις πολεοδομικές διατάξεις που ισχύουν σήμερα βρίσκεται εκτός σχεδίου πόλεως του δήμου Αμυνταίου
- ενός αυτού δεν διέρχονται εναέρια γραμμικές μεταφορές υψηλής τάσης της ΔΕΗ ή αγωγός φυσικού αερίου
- ενός αυτού και κατά μήκος του προσώπου του εν θέμιατι γεωμετρηθέντος δεν υπάρχουν δέντρα
- είναι εκτός περιόχης Natura

ο μηχανικός
ΔΡΑΓΟΣ ΑΘΑΝΑΣ ΠΑΥΛΟΣ
 ΠΟΛΙΤΙΚΟΣ ΜΗΧΑΝΙΚΟΣ Α.Π.Θ.
 ΜΕΛΕΤΕΣ Α.Μ. 8991/ΕΣΟΔ.Α.Μ.Α.Μ. 18859
 Π. ΠΑΡΩΠΟΥΛΑ - ΑΝΑΡΧΗ - ΤΗΛΕΦΩΝΟ: 268523799
 ΑΦΜ: 058827210 - ΔΟΥ: ΦΘΙΩΤΙΚΗΣ

ΔΗΛΩΣΗ ΤΟΥ Ν. 4483/2017 άρθρο 142 (προποσίτρη τον Ν. 3889/2010 άρθρο 20, παρ. 5, εδ.2)
 Το γεωμετρικό με στοιχεία "ΑΒΓΔΑ" συνολικής έκτασης Ε=10.451,00τ.μ. και αριθμό τεμαχίου 256 που βρίσκεται στο αγρόκτημα Σκλήθρου ο δήμου Αμυνταίου, Π.Ε. Φθιώτιδας δεν εμπόδιζε σε εν γένει δασικές εκτάσεις σύμφωνα με την προσωρινή ανάρτηση των δασικών χαρτών.

ΔΗΛΩΣΗ ΙΔΙΟΚΤΗΤΗ (Ν. 4030/2011)
 Η προσάκου υπογεγραμμένη Ανετα Κολέβσκα δηλώνω ότι:
 τα όρια του γεωμετρηθέντος με στοιχεία "ΑΒΓΔΑ" συνολικής έκτασης Ε=10.451,00τ.μ. και αριθμό τεμαχίου 256 που βρίσκεται στο αγρόκτημα Σκλήθρου ο δήμου Αμυνταίου, Π.Ε. Φθιώτιδας, υποδέχτηκαν από εμένα και επιβλήθηκαν για την ακρίβεια των δηλωμένων ορίων του γεωμετρηθέντος και για την ύπαρξη και την ακεραιότητα του δικαιοπατρός μου να ζητήσω την άδεια για εγκατάσταση φωτοβολταϊκού συστήματος ο δελτών

Παρατηρήσεις:
 • Το διάγραμμα είναι ενταγμένο στο κρατικό σύστημα συντεταγμένων ΕΓΣΑ '87
 • Οι διαστάσεις και το εμβαδόν υπολογίστηκαν αναλυτικά από τις συντεταγμένες των κορυφών.
 • Η εξέταση από το ΕΓΣΑ '87 πραγματοποιήθηκε με σύστημα GPS και κίνοντας χρήση του του Ελληνικού Συστήματος Ενταπεικού - ΗΕΡΟΣ

εργασίας : **ΑΝΕΤΑ ΚΟΛΕΒΣΚΑ**
 εργο : **ΑΠΟΤΥΠΩΣΗ ΑΓΡΟΤΕΜΑΧΙΟΥ ΜΕ ΑΡ. 256**
 θέση : **ΑΓΡΟΚΤΗΜΑ ΣΚΛΗΘΡΟΥ, ΔΗΜΟΥ ΑΜΥΝΤΑΙΟΥ ΑΝΑΔΑΣΜΟΣ 1977-1980** Ο οικισμός, τη σελίδα
 μελέτητής : **ΠΑΥΛΟΣ ΔΡΑΓΟΣ, πολιτικός μηχανικός (ΕΛΕΝΗ ΓΡΑΜΜΑΤΙΚΟΥ, αρχιτέκτονας μηχανικός)** ΣΥΝΤΕΛΕΣΤΕΣ: Δ.Α.Σ.Δ.Α.Γ.Ο.Σ.

θέμα σχέδιου : **ΤΟΠΟΓΡΑΦΙΚΟ ΔΙΑΓΡΑΜΜΑ** αριθμός σχέδιου : **T-01**
 χρόνος μελέτης : **ΙΟΥΝΙΟΣ 2018** κλίμακα : **1:500**
 θεώρηση υπηρεσίας :

ο μελέτητής : **ΔΡΑΓΟΣ ΑΘΑΝΑΣ ΠΑΥΛΟΣ**
 ΠΟΛΙΤΙΚΟΣ ΜΗΧΑΝΙΚΟΣ Α.Π.Θ.
 ΜΕΛΕΤΕΣ Α.Μ. 8991/ΕΣΟΔ.Α.Μ.Α.Μ. 18859
 Π. ΠΑΡΩΠΟΥΛΑ - ΑΝΑΡΧΗ - ΤΗΛΕΦΩΝΟ: 268523799
 ΑΦΜ: 058827210 - ΔΟΥ: ΦΘΙΩΤΙΚΗΣ

ΓΕΩΡΓΙΟΣ ΚΑΡΑΚΑΝΤΑΣ
 ΑΡΧΙΤΕΚΤΟΝΟΣ ΜΗΧΑΝΙΚΟΣ
 ΑΦΜ: 058827210 - ΔΟΥ: ΦΘΙΩΤΙΚΗΣ

ΕΛΛΗΝΙΚΗ ΔΗΜΟΚΡΑΤΙΑ
 ΥΠΟΥΡΓΕΙΟ ΠΑΙΔΕΙΑΣ, ΕΡΕΥΝΑΣ ΚΑΙ ΘΡΗΣΚΕΥΜΑΤΩΝ
 ΙΝΣΤΙΤΟΥΤΟ ΤΕΧΝΟΛΟΓΙΑΣ ΥΠΟΛΟΓΙΣΤΩΝ ΚΑΙ ΕΚΔΟΣΕΩΝ ΔΙΑΔΙΚΤΥΟΥ
 ΔΙΕΥΘΥΝΣΗ ΣΥΣΤΗΜΑΤΩΝ ΕΚΔΟΣΕΩΝ ΔΙΑΔΙΚΤΥΟΥ
 Αθήνα, 15/06/2018

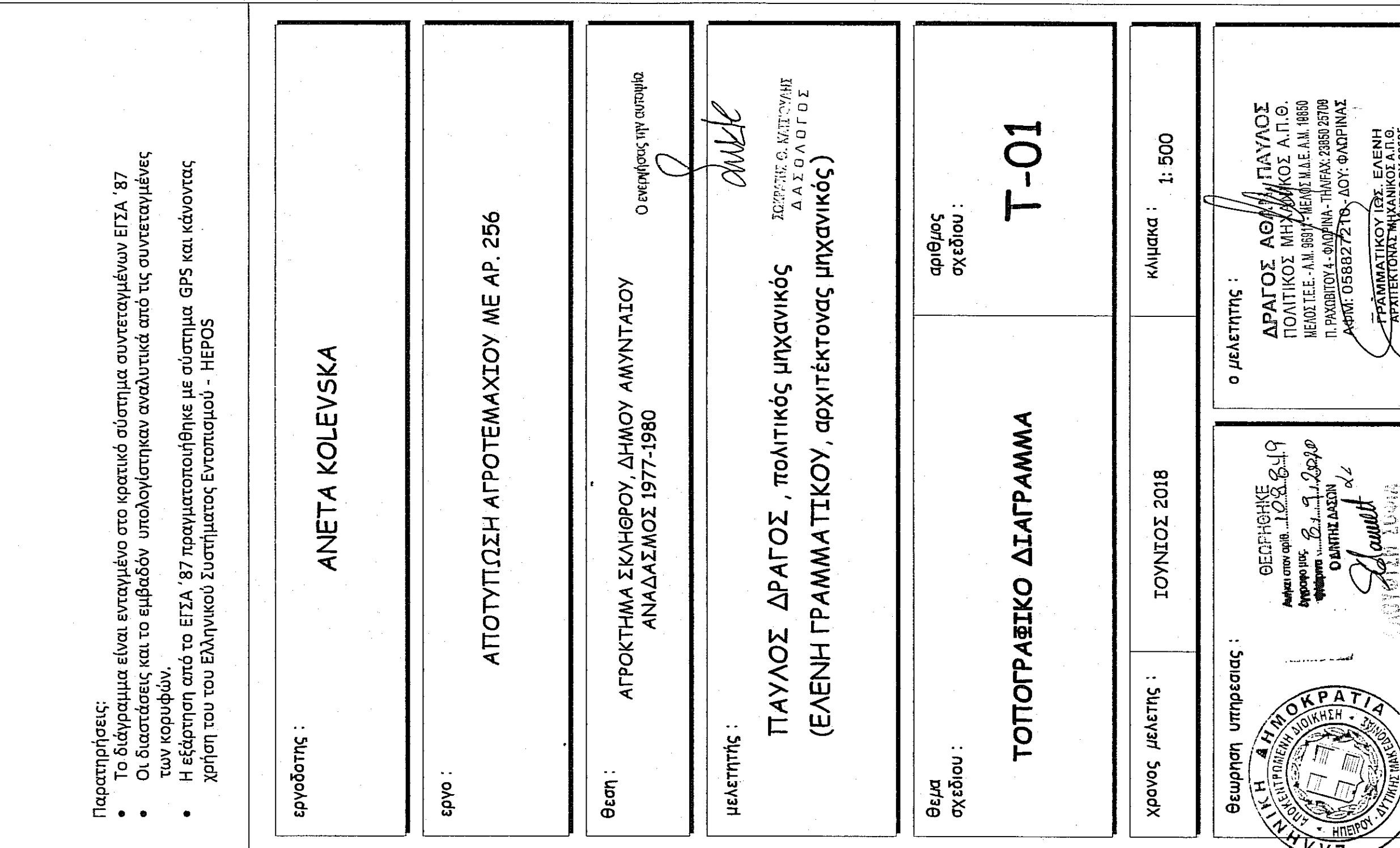
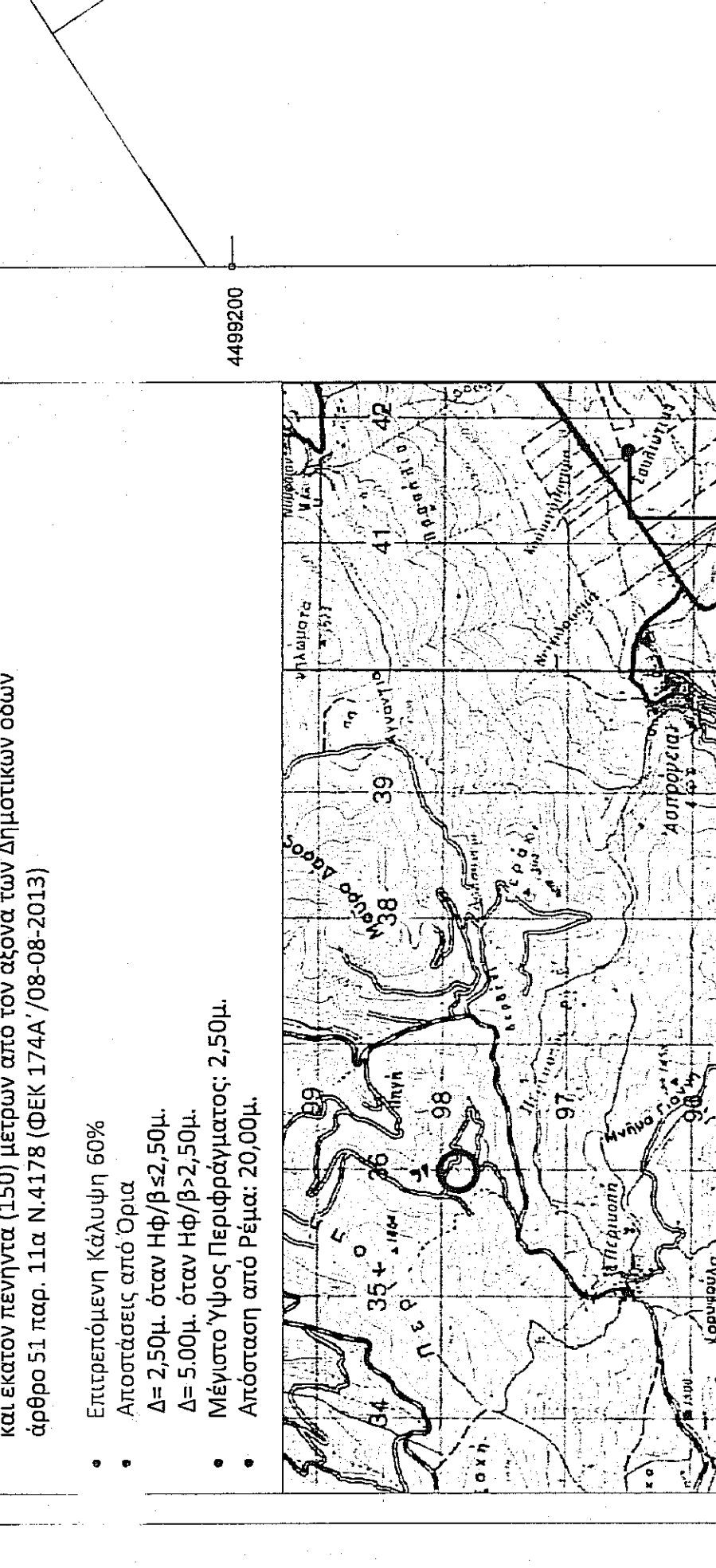
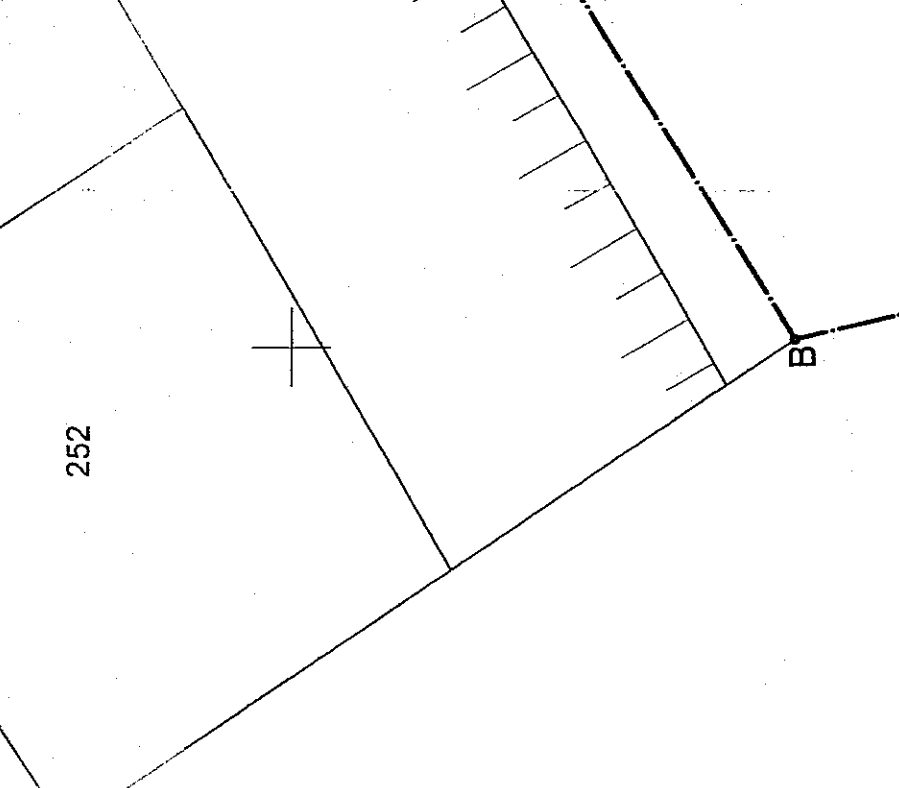
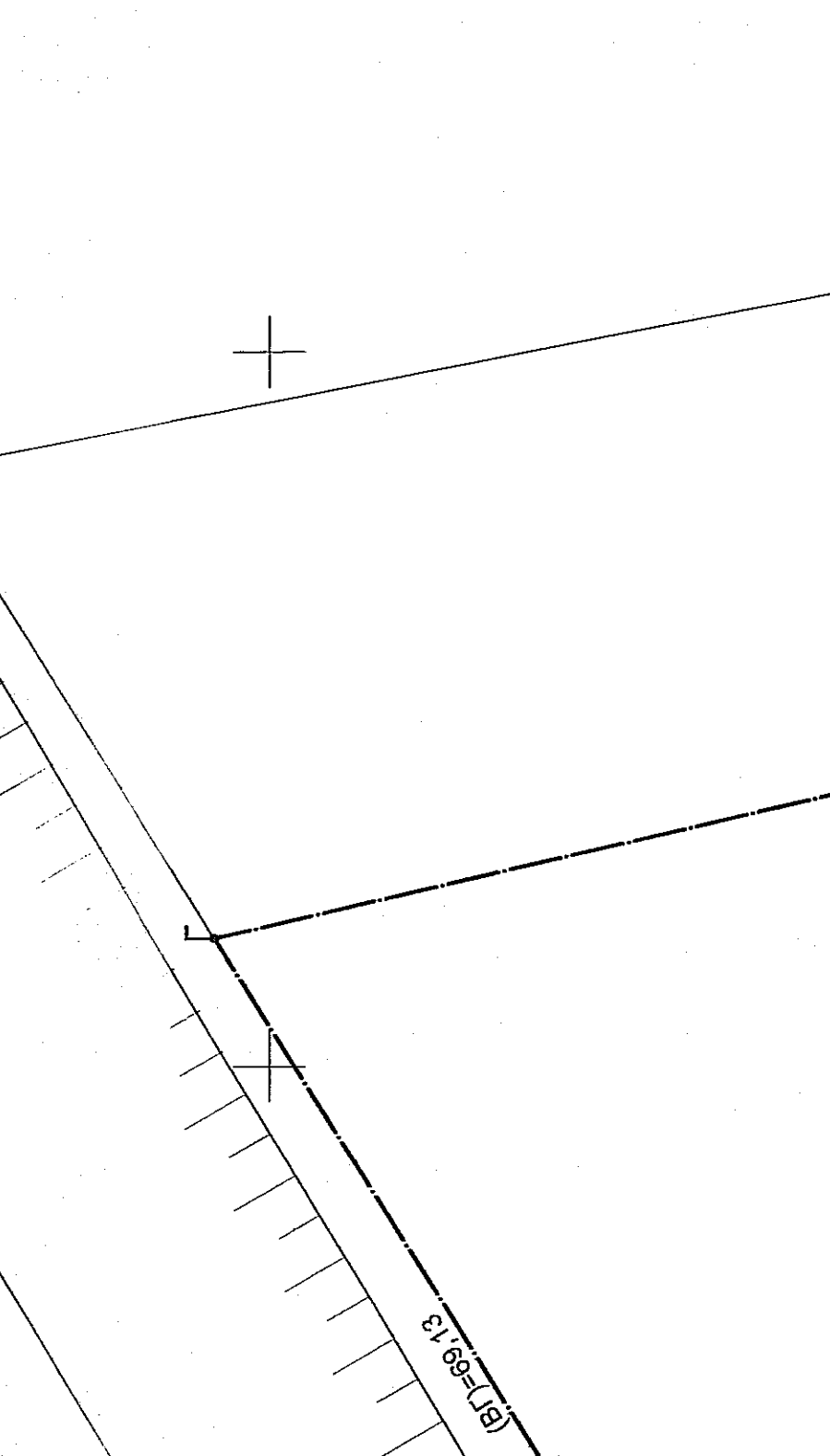
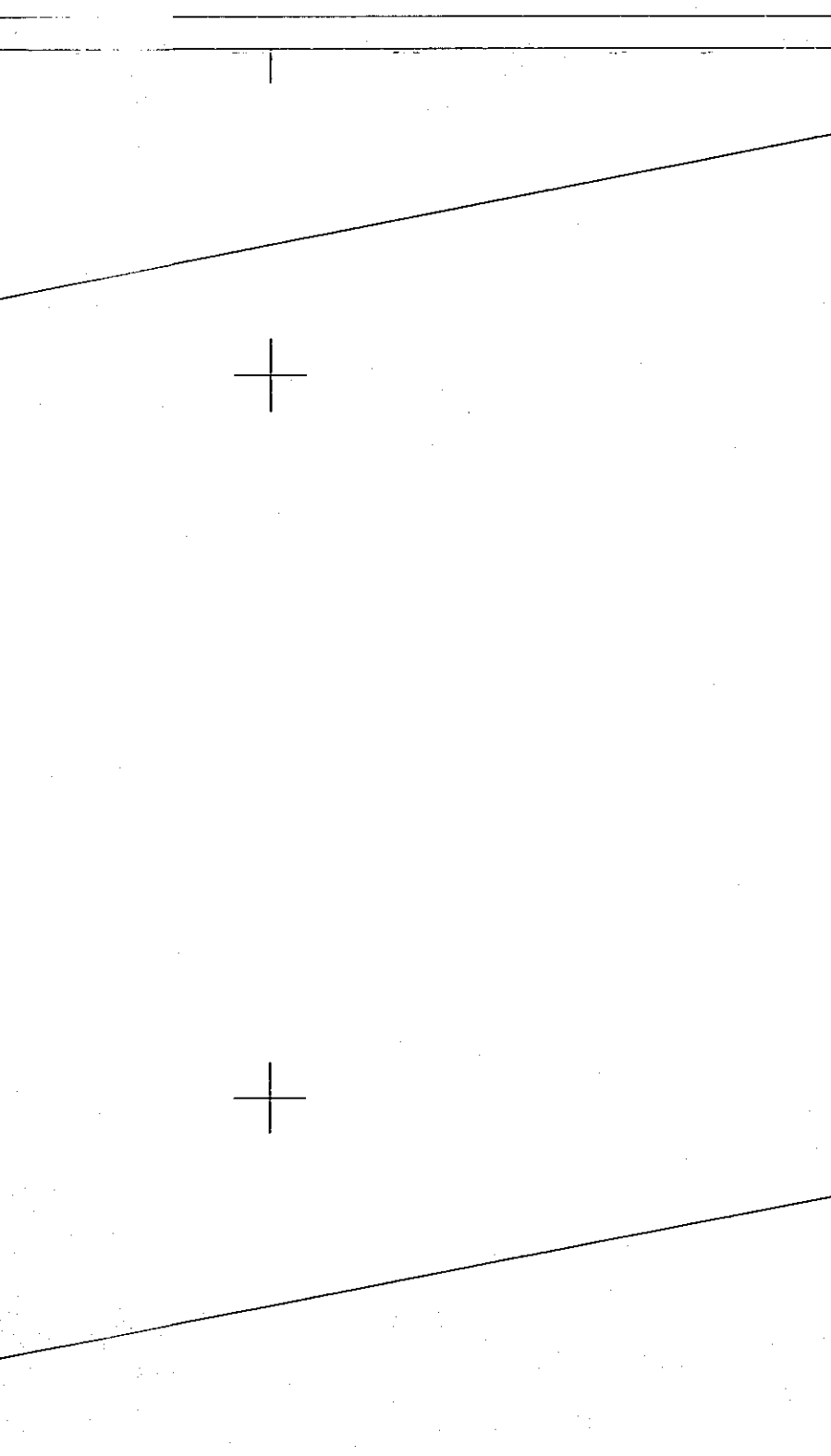
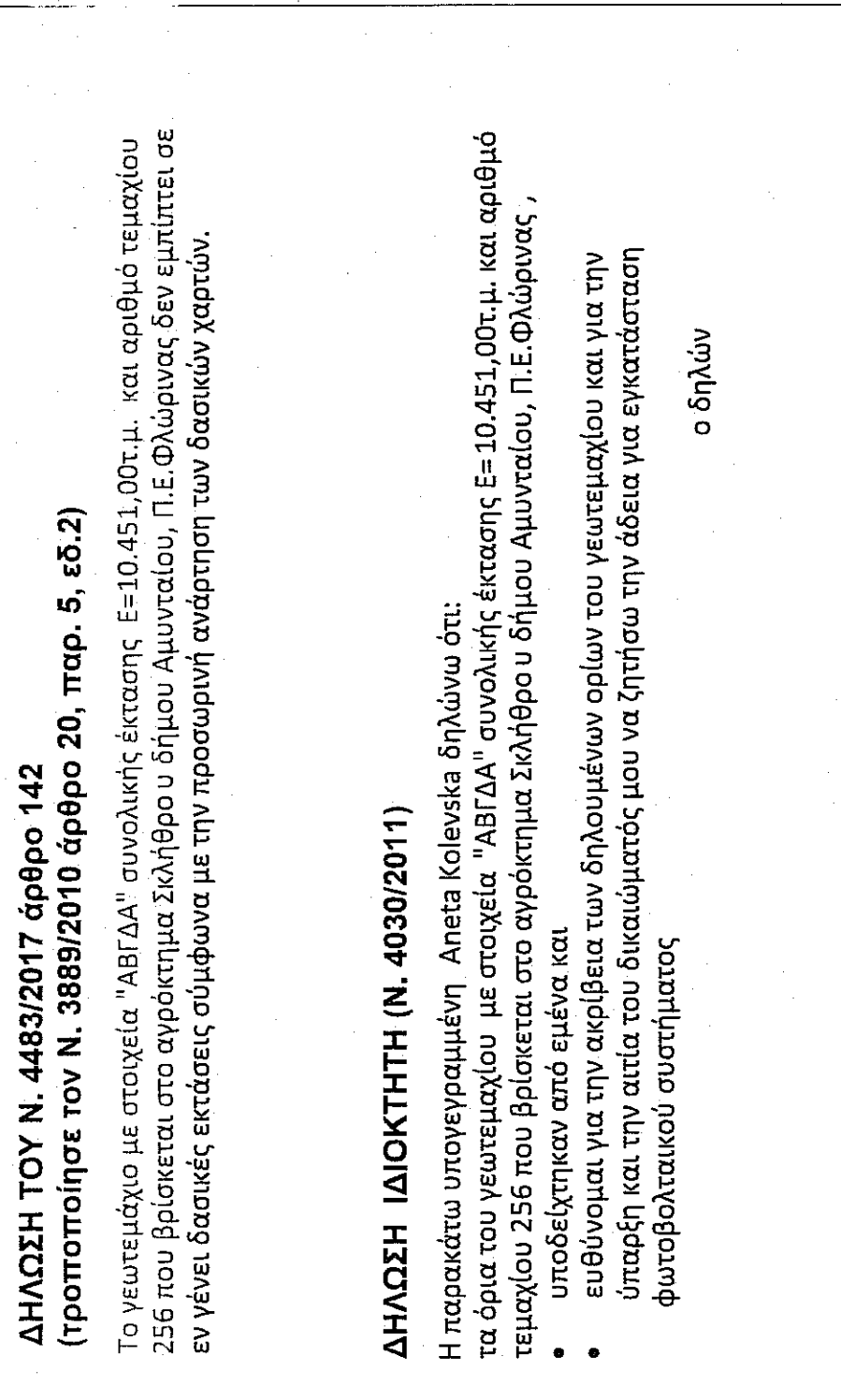

ΕΜΒΑΔΟΜΕΤΡΗΣΗ ΓΗΠΕΔΟΥ	
Συντεταγμένες Κορυφών του Γεωμετρηθέντος (Ε.Γ.Σ.Α.87)	
A	287.733,97
B	287.700,48
Γ	287.759,03
Δ	287.797,50
Ε = 10.451,00 τ.μ.	

Χρόνος μελέτης :	ΙΟΥΝΙΟΣ 2018	Κλίμακα :	1:500
------------------	--------------	-----------	-------

Θεώρηση υπηρεσίας :

ο μελέτητής :

ΕΛΛΗΝΙΚΗ ΔΗΜΟΚΡΑΤΙΑ
 ΥΠΟΥΡΓΕΙΟ ΠΑΙΔΕΙΑΣ, ΕΡΕΥΝΑΣ ΚΑΙ ΘΡΗΣΚΕΥΜΑΤΩΝ
 ΙΝΣΤΙΤΟΥΤΟ ΤΕΧΝΟΛΟΓΙΑΣ ΥΠΟΛΟΓΙΣΤΩΝ ΚΑΙ ΕΚΔΟΣΕΩΝ ΔΙΑΔΙΚΤΥΟΥ
 ΔΙΕΥΘΥΝΣΗ ΣΥΣΤΗΜΑΤΩΝ ΕΚΔΟΣΕΩΝ ΔΙΑΔΙΚΤΥΟΥ
 Αθήνα, 15/06/2018

ΕΛΛΗΝΙΚΗ ΔΗΜΟΚΡΑΤΙΑ
 ΥΠΟΥΡΓΕΙΟ ΠΑΙΔΕΙΑΣ, ΕΡΕΥΝΑΣ ΚΑΙ ΘΡΗΣΚΕΥΜΑΤΩΝ
 ΙΝΣΤΙΤΟΥΤΟ ΤΕΧΝΟΛΟΓΙΑΣ ΥΠΟΛΟΓΙΣΤΩΝ ΚΑΙ ΕΚΔΟΣΕΩΝ ΔΙΑΔΙΚΤΥΟΥ
 ΔΙΕΥΘΥΝΣΗ ΣΥΣΤΗΜΑΤΩΝ ΕΚΔΟΣΕΩΝ ΔΙΑΔΙΚΤΥΟΥ
 Αθήνα, 15/06/2018

ΕΛΛΗΝΙΚΗ ΔΗΜΟΚΡΑΤΙΑ
 ΥΠΟΥΡΓΕΙΟ ΠΑΙΔΕΙΑΣ, ΕΡΕΥΝΑΣ ΚΑΙ ΘΡΗΣΚΕΥΜΑΤΩΝ
 ΙΝΣΤΙΤΟΥΤΟ ΤΕΧΝΟΛΟΓΙΑΣ ΥΠΟΛΟΓΙΣΤΩΝ ΚΑΙ ΕΚΔΟΣΕΩΝ ΔΙΑΔΙΚΤΥΟΥ
 ΔΙΕΥΘΥΝΣΗ ΣΥΣΤΗΜΑΤΩΝ ΕΚΔΟΣΕΩΝ ΔΙΑΔΙΚΤΥΟΥ
 Αθήνα, 15/06/2018