

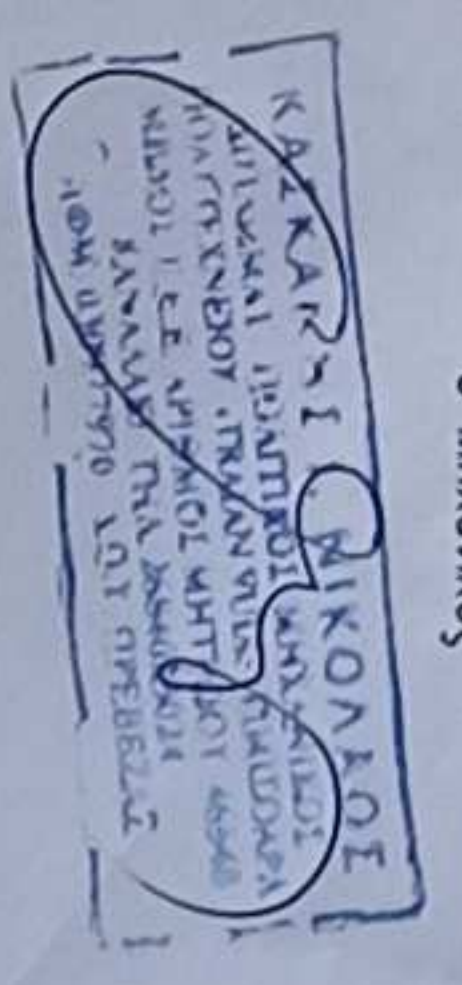

**ΔΗΛΩΣΗ ΔΙΟΚΗΤΗ (N. 4030/2011)**  
 Ο κάτω υπογεγραμμένος δηλώνει ότι : το φυτό του γεωγραφικού με στοιχεία (Α.Β.Γ.Δ.Ε.Ζ.Η.Θ.Κ.Λ.Μ.Ν.Α) με αριθμό 6427/784, που υπακούουν στις ενδείξεις, και βόσκονται, στην (στην 10 δ' εκτός σχεδίου στην Τ.Κ Κοινότητα του δήμου Πάρου) και εκδομένα για την εκπόρευση των δημόσιων οδών.  
 Ο Δήμος



δηλώνει σύμφωνα με το νόμο για το με το στοιχείο (Α.Β.Γ.Δ.Ε.Ζ.Η.Θ.Κ.Λ.Μ.Ν.Α) οριστικό με αριθμό 6427/784 έκδοσης Σχολιασμού Εμπιστευτικού και Σχολιασμού Βασικών Εργών της ζώνης 10 Δ σύμφωνα με το Π.Δ.Σ. (ΑΕΚ 451 /2-10-07) την 10/10/07 και σύμφωνα με τον κ.δ.δ. 104/07.  
 1. στην βάση του οικοπέδου κατά κοινότητα, σύμφωνα με τις παλαιότερες διατάξεις που ισχύουν ορίζεται.  
 2. δεν γίνεται στις διατάξεις του ν. 1337/83 και δεν οφείλει εισφορά σε γη και κτίσμα.  
 3. επίσης οφείλει να πληρώσει εισφορά υλικής ιδιότητας της Δ.Ε.Η. οφικής φυσικού οφείλου, όπως προαναφέρεται τον 1923 ή πριν.  
 5. εκτός των άλλων γεωγραφικών δεν υφίστανται διατάξεις κτίσματος.  
 Ο Μηχανικός

**ΕΠΙΒΛΩΣΗ ΓΕΩΡΓΙΚΩΝ :** Ε 6427/781η  
 ΠΡΟΤΥΠΗΤΕΣ :  
 1. Το δρόμο είναι επιβλημένο στο κομμάτι διαστήμα συντηρησιμότητα ΕΤΣΑ '87  
 2. Η εσοχάδα και το ΕΠΣΑ '87 πραγματοποιήθηκαν με διάστημα GPS και κλίση 3%.  
 3. Η εσοχάδα και το ΕΠΣΑ '87 πραγματοποιήθηκαν με διάστημα GPS και κλίση 3%.  
 4. Η εσοχάδα και το ΕΠΣΑ '87 πραγματοποιήθηκαν με διάστημα GPS και κλίση 3%.  
 5. Η εσοχάδα και το ΕΠΣΑ '87 πραγματοποιήθηκαν με διάστημα GPS και κλίση 3%.  
 6. Η εσοχάδα και το ΕΠΣΑ '87 πραγματοποιήθηκαν με διάστημα GPS και κλίση 3%.  
 7. Η εσοχάδα και το ΕΠΣΑ '87 πραγματοποιήθηκαν με διάστημα GPS και κλίση 3%.  
 8. Η εσοχάδα και το ΕΠΣΑ '87 πραγματοποιήθηκαν με διάστημα GPS και κλίση 3%.  
 9. Η εσοχάδα και το ΕΠΣΑ '87 πραγματοποιήθηκαν με διάστημα GPS και κλίση 3%.  
 10. Η εσοχάδα και το ΕΠΣΑ '87 πραγματοποιήθηκαν με διάστημα GPS και κλίση 3%.

Κομμή	X	Y
A	205444,736	4347694,346
B	205469,224	4347699,224
F	205442,324	4347699,224
G	205441,033	4347699,224
E	205363,881	4347699,224
H	205366,340	4347699,224
Z	205367,024	4347699,224
Θ	205371,085	4347699,224
I	205368,468	4347699,224
K	205408,604	4347699,224
Λ	205411,381	4347699,224
M	205411,381	4347699,224

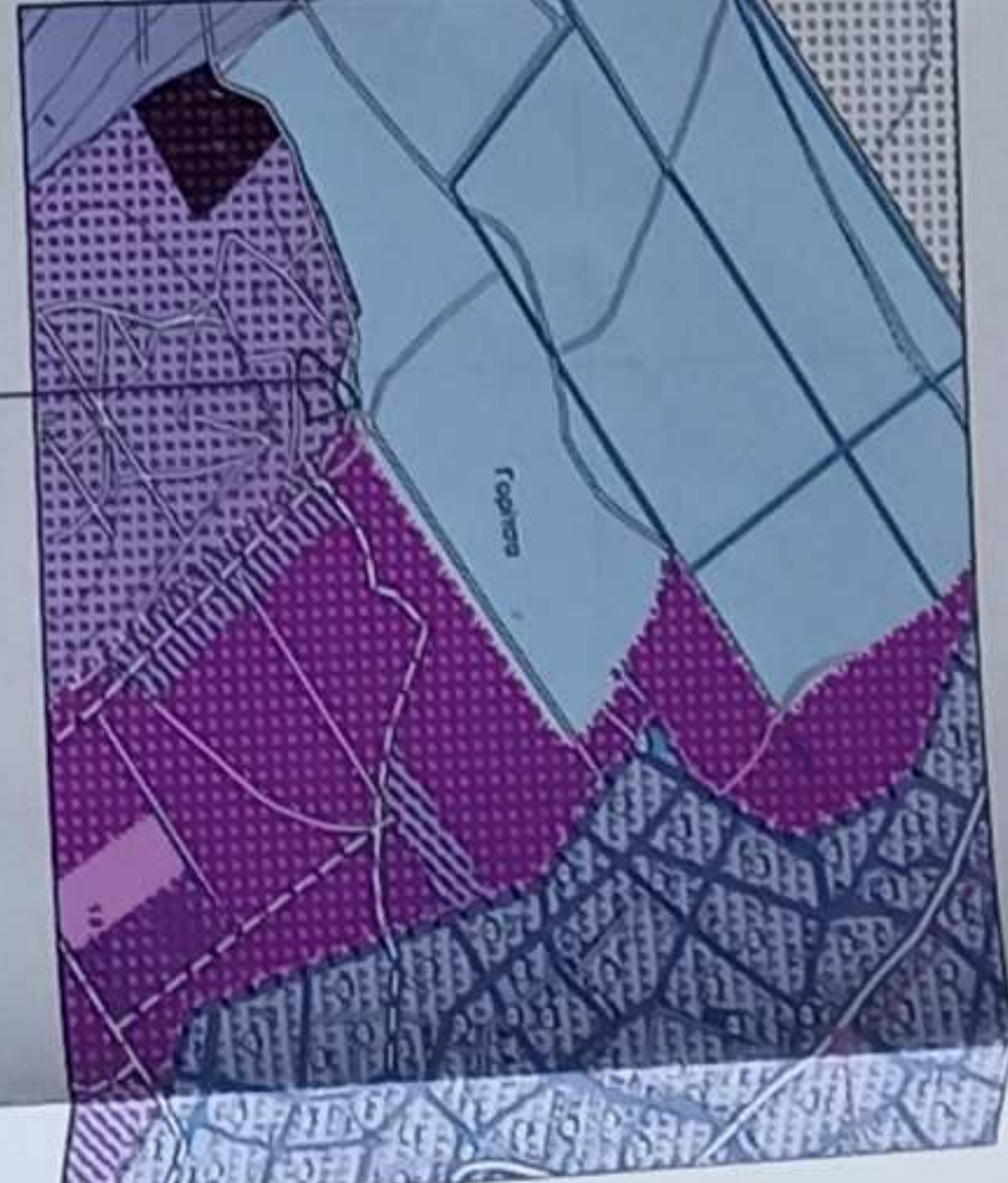

**ΘΕΣΗ ΑΚΙΝΗΤΟΥ**

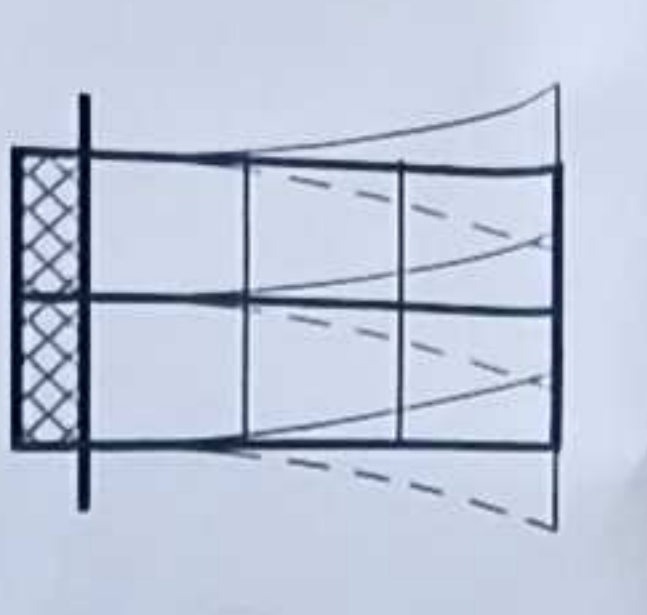
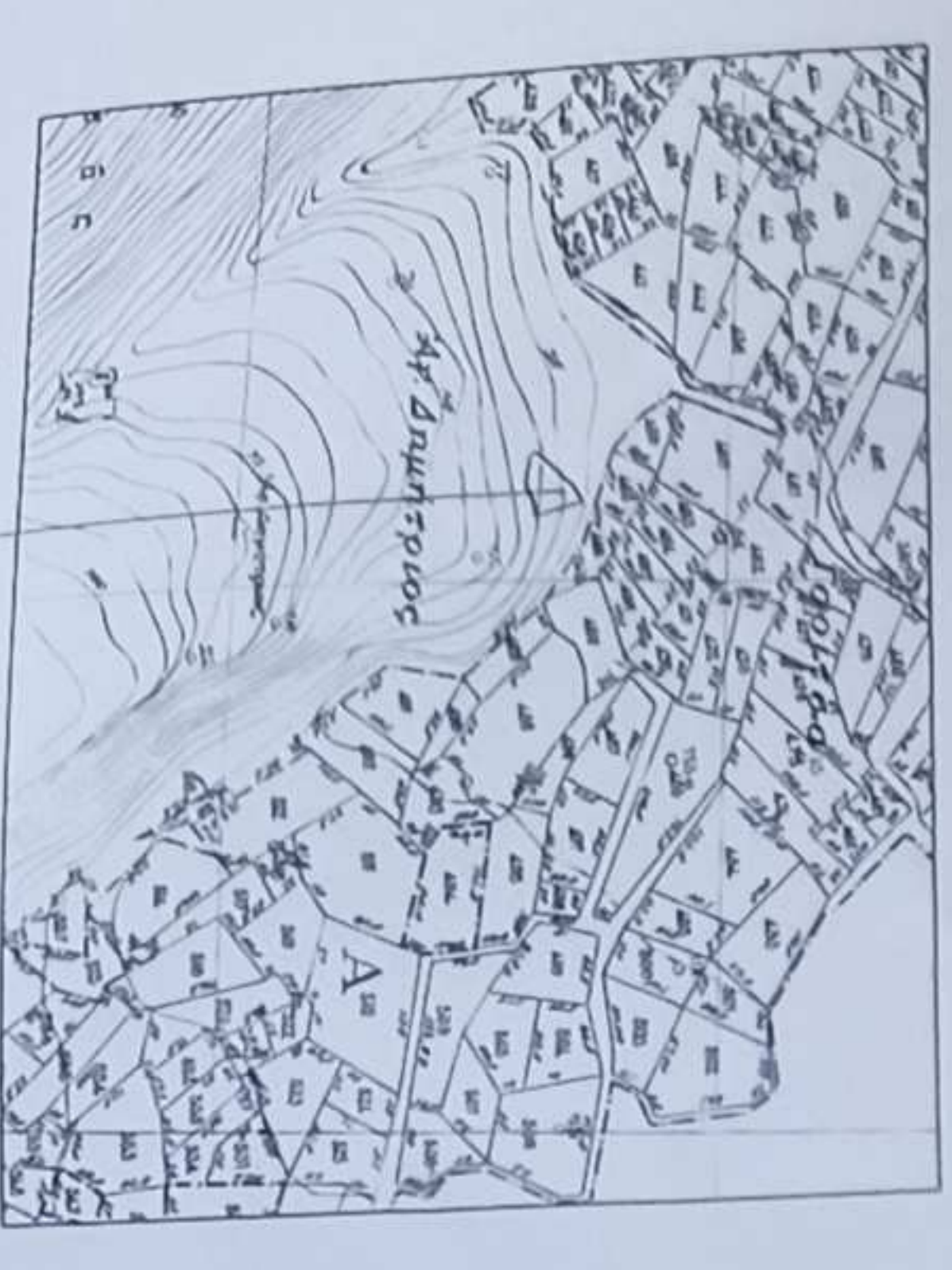

ΕΡΓΟ : ΤΟΠΟΓΡΑΦΙΚΟ ΔΙΑΓΡΑΜΜΑ

ΘΕΣΗ : Τ.Κ ΚΑΛΑΜΑΚΙΟΥ ΕΝΤΟΣ ΣΧΕΔΙΟΥ ΖΩΝΗΣ 10 Δ

ΔΙΟΙΚΗΣΗΣ : ΔΗΜΟΣ ΠΑΡΟΥ ΚΑΙ ΔΗΜΟΤΙΚΟ ΣΥΜΒΟΥΛΙΟ

ΜΕΛΕΤΗΤΗΣ : ΚΑΣΙΜΑΝΗΣ ΝΙΚΟΛΑΟΣ

ΤΟΠΟΓΡΑΦΟΣ : ΤΟΝ ΟΥΧΑΝΙΛΙΟΣ

ΔΕΚΕΜΒΡΙΟΣ 2018

ΤΟΠΟΓΡΑΦΙΚΟ ΔΙΑΓΡΑΜΜΑ

ΚΑΙΣΑΡΗΣ Ι. ΝΙΚΟΛΑΟΣ

ΕΚ 1/200