ΑΠΟΣΠΑΣΜΑ ΧΑΡΤΗ Ε.Θ.Π.Ζ. κλιμακα 1/5000

ΑΠΟΣΤΑΣΗ ΑΠΟ ΘΑΛΑΣΣΑ 0μ.

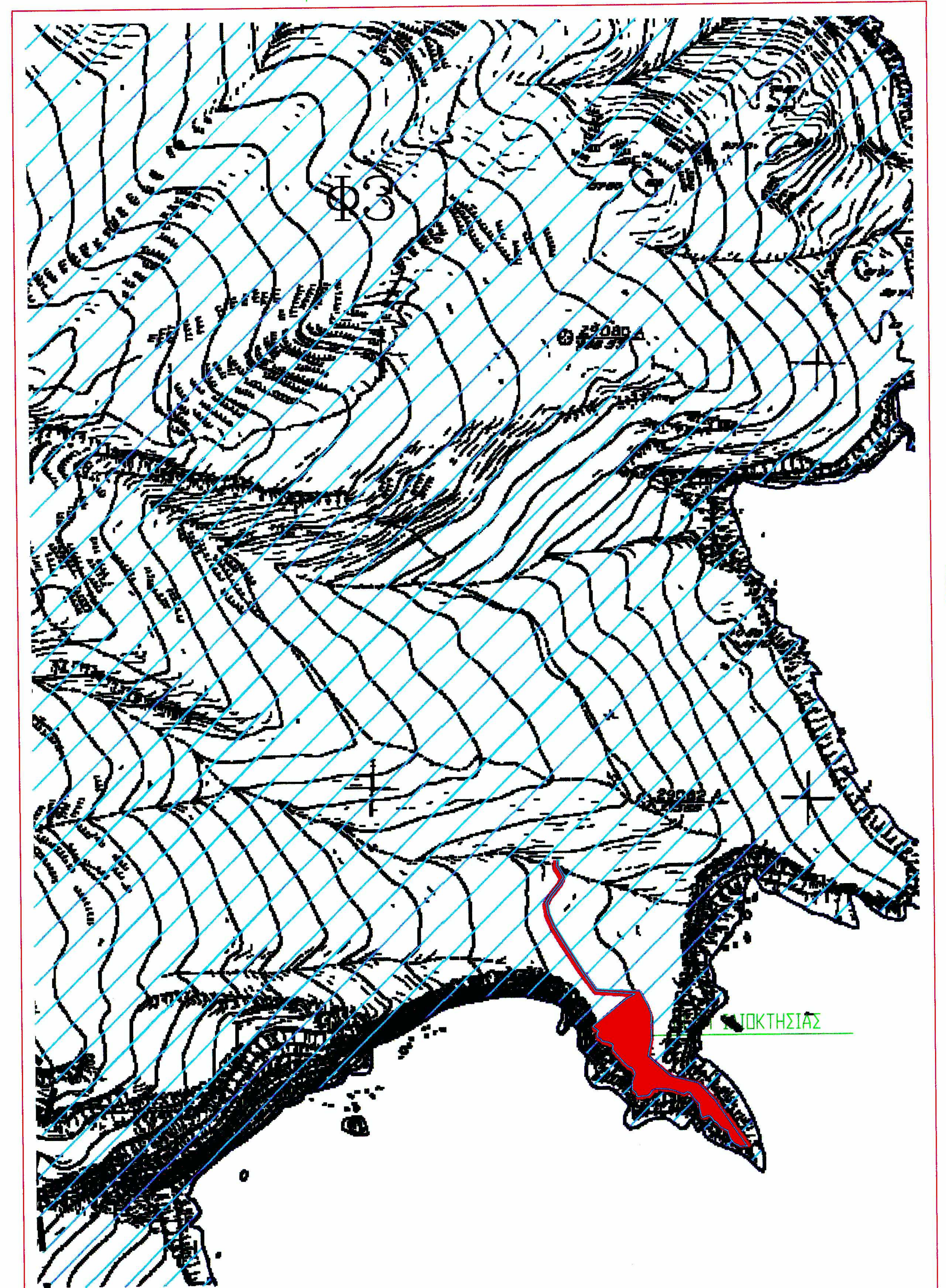
Φ3
ΙΔΙΟΚΤΗΣΙΑ

ΕΜΒΑΔΟΜΕΤΡΗΣΗ ΓΕΩΤΕΜΑΧΙΟΥ

Με τη βοήθεια των ορθογωνικών συντεταγμένων των κορυφών του

ΣΗΜΕΙΟ	X	Y	ΜΗΚΟΣ
Α	222359.89	4172082.33	5.97
Β	222359.32	4172076.38	15.58
Γ	222367.44	4172063.08	9.14
Δ	222362.84	4172055.19	15.94
Ε	222352.85	4172042.76	11.19
Ζ	222347.40	4172032.99	12.29
Η	222349.79	4172020.93	14.21
Θ	222355.46	4172007.89	23.26
Ι	222367.76	4171988.15	37.94
Κ	222388.53	4171956.40	26.47
Λ	222403.74	4171934.74	50.15
Μ	222453.84	4171932.48	18.47
Ν	222462.77	4171916.31	12.05
Ξ	222466.95	4171905.01	11.35
Ο	222466.58	4171893.67	15.61
Π	222467.33	4171878.08	20.61
Ρ	222463.58	4171857.82	35.00
Σ	222489.95	4171834.81	32.16
Τ	222521.19	4171827.16	27.94
Υ	222540.57	4171807.03	64.58
Φ	222577.73	4171754.22	2.52
Χ	222575.24	4171754.62	4.21
Ψ	222571.07	4171754.06	1.96
Ω	222569.14	4171753.74	2.10
Α1	222567.62	4171755.19	2.10
Β1	222565.64	4171755.88	2.47
Γ1	222563.38	4171756.87	2.82
Δ1	222561.46	4171758.93	4.64
Ε1	222558.35	4171762.37	5.87
Ζ1	222556.29	4171767.87	4.35
Η1	222555.30	4171772.11	2.14
Θ1	222553.31	4171772.91	1.78
Ι1	222551.72	4171773.70	6.02
Κ1	222546.49	4171776.68	6.18
Λ1	222542.65	4171781.52	4.19
Μ1	222539.07	4171783.70	2.38
Ν1	222537.88	4171785.76	3.76
Ξ1	222535.43	4171788.61	1.68
Ο1	222533.84	4171789.14	1.46
Π1	222532.38	4171789.14	4.15
Ρ1	222528.47	4171787.75	1.74
Σ1	222526.81	4171787.22	0.77
Τ1	222526.15	4171787.61	1.62
Υ1	222525.22	4171788.94	4.29
Φ1	222524.23	4171793.11	2.47
Χ1	222523.37	4171795.43	3.18
Ψ1	222522.71	4171798.54	1.33
Ω1	222522.71	4171799.87	1.08
Α2	222522.91	4171800.93	1.73
Β2	222522.71	4171802.65	8.06
Γ2	222516.94	4171808.28	6.47
Δ2	222513.23	4171813.58	2.01
Ε2	222512.31	4171815.37	2.68
Ζ2	222509.85	4171816.43	0.92
Η2	222508.93	4171816.43	4.10
Θ2	222505.42	4171814.31	4.37
Ι2	222501.18	4171815.37	7.20
Κ2	222494.49	4171818.02	4.44
Λ2	222490.18	4171819.08	2.70
Μ2	222487.60	4171819.87	5.11
Ν2	222482.49	4171819.94	4.05
Ξ2	222478.45	4171820.27	5.10
Ο2	222473.35	4171820.21	5.14
Π2	222468.58	4171818.29	3.68
Ρ2	222466.73	4171815.11	1.99
Σ2	222465.54	4171813.52	3.39
Τ2	222462.55	4171811.93	6.49
Υ2	222456.06	4171811.73	3.21
Φ2	222452.95	4171810.93	1.43
Χ2	222451.56	4171811.26	1.48
Ψ2	222450.70	4171812.46	1.47
Ω2	222450.43	4171813.91	1.81
Α3	222449.70	4171815.57	4.32
Β3	222446.39	4171818.35	1.04
Γ3	222445.73	4171819.15	9.47
Δ3	222445.53	4171828.62	4.93
Ε3	222447.38	4171833.19	4.39
Ζ3	222448.51	4171837.43	4.38
Η3	222446.99	4171841.54	3.23
Θ3	222444.80	4171843.92	3.42
Ι3	222441.62	4171845.18	0.99
Κ3	222440.69	4171845.51	1.41
Λ3	222439.70	4171846.51	4.69
Μ3	222436.25	4171849.69	3.51
Ν3	222433.74	4171852.14	14.79
Ξ3	222424.00	4171863.27	1.84
Ο3	222423.34	4171864.99	1.11
Π3	222422.74	4171865.92	1.13
Ρ3	222422.87	4171867.04	2.40
Σ3	222423.07	4171869.43	1.26
Τ3	222423.07	4171870.69	1.92
Υ3	222421.68	4171872.01	5.26
Φ3	222416.71	4171873.73	5.93
Χ3	222410.88	4171874.79	0.74
Ψ3	222410.22	4171875.12	1.70
Ω3	222409.62	4171876.71	5.29
Α4	222405.25	4171879.70	2.89
Β4	222404.72	4171882.54	1.33
Γ4	222404.72	4171883.87	1.19
Δ4	222405.25	4171884.93	1.25
Ε4	222405.91	4171885.99	0.80
Ζ4	222406.24	4171886.72	0.83
Η4	222405.65	4171887.31	1.49
Θ4	222404.39	4171888.11	2.70
Ι4	222402.07	4171889.50	2.45
Κ4	222400.21	4171891.09	1.02
Λ4	222399.95	4171892.08	1.41
Μ4	222400.88	4171893.14	48.41
Ν4	222438.34	4171923.81	11.14
Ξ4	222448.07	4171929.25	45.79
Ο4	222402.38	4171932.33	27.70
Π4	222386.46	4171955.00	38.01
Ρ4	222365.65	4171986.81	23.47
Σ4	222353.24	4172006.73	14.67
Τ4	222347.39	4172020.18	13.48
Υ4	222344.77	4172033.40	12.32
Φ4	222350.77	4172044.16	15.97
Χ4	222360.77	4172056.62	7.52
Ψ4	222364.56	4172063.11	7.92
Ω4	222360.70	4172070.03	6.92
Α5	222356.74	4172075.71	7.32
Β5	222357.44	4172083.00	2.54
Α	222359.89	4172082.33	

E=1/2 Σ(Xι + Xι+1)(Ψι − Ψι+1)

Ε = 7172.59 μ2

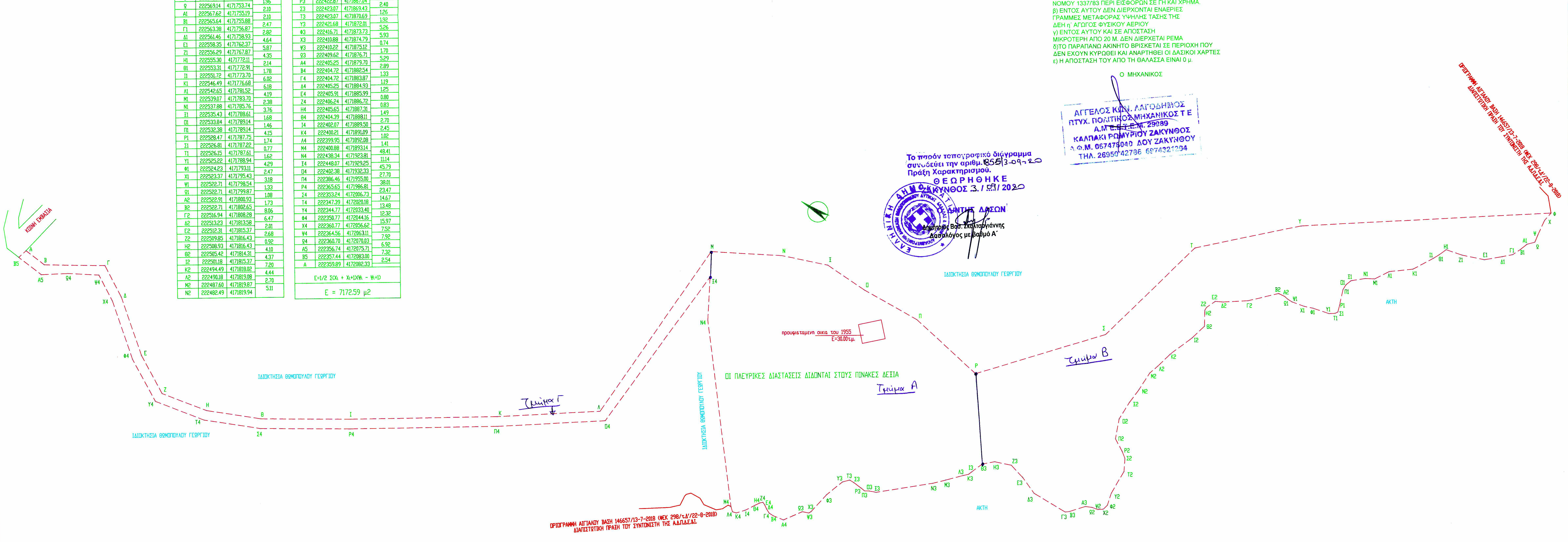
ΚΟΙΝΗ ΕΙΣΟΔΟΣ
ΙΔΙΟΚΤΗΣΙΑ ΘΩΜΟΠΟΥΛΟΥ ΓΕΩΡΓΙΟΥ
ΙΔΙΟΚΤΗΣΙΑ ΘΩΜΟΠΟΥΛΟΥ ΓΕΩΡΓΙΟΥ
ΙΔΙΟΚΤΗΣΙΑ ΘΩΜΟΠΟΥΛΟΥ ΓΕΩΡΓΙΟΥ
ΙΔΙΟΚΤΗΣΙΑ ΘΩΜΟΠΟΥΛΟΥ ΓΕΩΡΓΙΟΥ
Τμήμα Γ
Τμήμα Α
Τμήμα Β
προυφισταμενη οικια του 1955
Ε=30.00τ.μ.
ΟΙ ΠΛΕΥΡΙΚΕΣ ΔΙΑΣΤΑΣΕΙΣ ΔΙΔΟΝΤΑΙ ΣΤΟΥΣ ΠΙΝΑΚΕΣ ΔΕΞΙΑ
ΑΚΤΗ
ΑΚΤΗ
ΟΡΙΟΓΡΑΜΜΗ ΑΙΓΙΑΛΟΥ ΒΑΣΗ 146657/13-7-2018 (ΦΕΚ 298/τ.Δ'/22-8-2018)
ΔΙΑΠΙΣΤΩΤΙΚΗ ΠΡΑΞΗ ΤΟΥ ΣΥΝΤΟΝΙΣΤΗ ΤΗΣ Α.Δ.Π.Δ.Ε.&Ι.
ΟΡΙΟΓΡΑΜΜΗ ΑΙΓΙΑΛΟΥ ΒΑΣΗ 146657/13-7-2018 (ΦΕΚ 298/τ.Δ'/22-8-2018)
ΔΙΑΠΙΣΤΩΤΙΚΗ ΠΡΑΞΗ ΤΟΥ ΣΥΝΤΟΝΙΣΤΗ ΤΗΣ Α.Δ.Π.Δ.Ε.&Ι.
Α
Β
Γ
Δ
Ε
Ζ
Η
Θ
Ι
Κ
Λ
Μ
Ν
Ξ
Ο
Π
Ρ
Σ
Τ
Υ
Φ
Χ
Ψ
Ω
Α1
Β1
Γ1
Ε1
Η1
Θ1
Ι1
Ζ1
Κ2
Λ2
Μ2
Ν2
Ξ2
Ο2
Π2
Β2
Α2
Ε2
Ξ4
Ν4
Μ4
Λ4
Κ4
Ι4
Θ4
Η4
Ζ4
Ε4
Δ4
Γ4
Β4
Α4
Ω3
Χ3
Ψ3
Ο4
Π4
Ρ4
Σ4
Τ4
Υ4
Φ4
Χ4
Ψ4
Ω4
Α5
Β5

ΔΗΛΩΣΗ ΙΔΙΟΚΤΗΤΩΝ

ΤΑ ΑΝΑΓΡΑΦΟΜΕΝΑ ΣΤΟΙΧΕΙΑ ΓΙΑ ΤΟ ΕΝ ΛΟΓΩ ΓΕΩΤΕΜΑΧΙΟ,
ΠΟΥ ΕΙΝΑΙ ΙΔΙΟΚΤΗΣΙΑ ΜΑΣ ΕΙΝΑΙ ΑΠΟΛΥΤΑ ΑΚΡΙΒΗ, ΤΑ ΔΕ ΟΡΙΑ
ΤΟΥ ΓΕΩΤΕΜΑΧΙΟΥ ΚΑΘΩΣ ΚΑΙ ΤΑ ΣΤΟΙΧΕΙΑ ΤΩΝ ΟΜΟΡΩΝ ΙΔΙΟΚΤΗΤΩΝ
ΤΕΘΗΚΑΝ ΠΑΡΟΥΣΙΑ ΜΑΣ ΚΑΙ ΜΕ ΥΠΟΔΕΙΞΗ ΜΑΣ
ΤΟ ΑΚΙΝΗΤΟ ΜΑΣ ΥΦΙΣΤΑΤΑΙ ΩΣ ΕΧΕΙ ΠΡΟ ΤΟΥ ΕΤΟΥΣ 1960

ΟΙ ΙΔΙΟΚΤΗΤΕΣ

ΔΗΛΩΝΩ ΥΠΕΥΘΥΝΑ ΒΑΣΕΙ ΤΟΥ ΑΡΘΡΟΥ 5
ΤΟΥ Ν.651/77 ,ΟΤΙ ΤΟ ΓΕΩΤΕΜΑΧΙΟ ΜΕ
ΚΟΡΥΦΕΣ:Α,Β,Γ,...,Α5,Β5,Α ΕΠΙΦΑΝΕΙΑΣ=7172.59τ.μ.
ΠΟΥ ΒΡΙΣΚΕΤΑΙ ΣΤΗ ΘΕΣΗ ΜΥΤΗ ΜΑΡΑΘΙΑ
Τ.Κ. ΚΕΡΙΟΥ Δ.Ε. ΛΑΓΑΝΑ ΔΗΜΟΥ ΖΑΚΥΝΘΟΥ
ΕΙΝΑΙ ΕΚΤΟΣ ΟΙΚΙΣΜΟΥ ΚΑΙ ΕΝΤΟΣ ΖΩΝΗΣ
Ε.Θ.Π.Ζ. ΠΕΡΙΟΧΗ Φ3 ΚΑΙ ΕΙΝΑΙ ΑΡΤΙΟ ΚΑΤΑ
ΠΑΡΕΚΛΙΣΗ ΩΣ ΠΡΟΥΦΙΣΤΑΜΕΝΟ ΤΟΥ ΕΤΟΥΣ 1960
ΚΑΙ ΜΗ ΟΙΚΟΔΟΜΗΣΙΜΟ
ΣΥΜΦΩΝΑ ΜΕ ΤΙΣ ΚΕΙΜΕΝΕΣ ΔΙΑΤΑΞΕΙΣ.
Π.Δ. ΤΗΣ 1/22-12-1999 ΦΕΚ 906

ΣΥΜΦΩΝΑ ΜΕ ΔΗΛΩΣΗ ΤΩΝ ΙΔΙΟΚΤΗΤΩΝ ΤΟ ΑΚΙΝΗΤΟ
ΥΦΙΣΤΑΤΑΙ ΩΣ ΕΧΕΙ ΠΡΟ ΤΟΥ ΕΤΟΥΣ 1960.

ΕΠΙΣΗΣ:
α) ΤΟ ΑΚΙΝΗΤΟ ΔΕΝ ΕΜΠΙΠΤΕΙ ΣΤΙΣ ΔΙΑΤΑΞΕΙΣ ΤΟΥ
ΝΟΜΟΥ 1337/'83 ΠΕΡΙ ΕΙΣΦΟΡΩΝ ΣΕ ΓΗ ΚΑΙ ΧΡΗΜΑ.
β) ΕΝΤΟΣ ΑΥΤΟΥ ΔΕΝ ΔΙΕΡΧΟΝΤΑΙ ΕΝΑΕΡΙΕΣ
ΓΡΑΜΜΕΣ ΜΕΤΑΦΟΡΑΣ ΥΨΗΛΗΣ ΤΑΣΗΣ ΤΗΣ
ΔΕΗ η΄ ΑΓΩΓΟΣ ΦΥΣΙΚΟΥ ΑΕΡΙΟΥ
γ) ΕΝΤΟΣ ΑΥΤΟΥ ΚΑΙ ΣΕ ΑΠΟΣΤΑΣΗ
ΜΙΚΡΟΤΕΡΗ ΑΠΟ 20 Μ. ΔΕΝ ΔΙΕΡΧΕΤΑΙ ΡΕΜΑ
δ)ΤΟ ΠΑΡΑΠΑΝΩ ΑΚΙΝΗΤΟ ΒΡΙΣΚΕΤΑΙ ΣΕ ΠΕΡΙΟΧΗ ΠΟΥ
ΔΕΝ ΕΧΟΥΝ ΚΥΡΩΘΕΙ ΚΑΙ ΑΝΑΡΤΗΘΕΙ ΟΙ ΔΑΣΙΚΟΙ ΧΑΡΤΕΣ
ε) Η ΑΠΟΣΤΑΣΗ ΤΟΥ ΑΠΟ ΤΗ ΘΑΛΑΣΣΑ ΕΙΝΑΙ 0 μ.

Ο ΜΗΧΑΝΙΚΟΣ

ΑΓΓΕΛΟΣ ΚΩΝ. ΛΑΓΟΔΗΜΟΣ
ΠΤΥΧ. ΠΟΛΙΤΙΚΟΣ ΜΗΧΑΝΙΚΟΣ Τ Ε
Α.Μ Ε.Ε.Τ.Ε.Μ. 29989
ΚΑΛΠΑΚΙ ΡΩΜΥΡΙΟΥ ΖΑΚΥΝΘΟΣ
Α.Φ.Μ. 067478040 ΔΟΥ ΖΑΚΥΝΘΟΥ
ΤΗΛ. 26950 42786 6974321294

Το παρόν τοπογραφικό διάγραμμα
συνοδεύει την αριθμ. 1855/3-09-20
Πράξη Χαρακτηρισμού.
ΘΕΩΡΗΘΗΚΕ
ΖΑΚΥΝΘΟΣ 3./09/2020
Ο Δ/ΝΤΗΣ ΔΑΣΩΝ
Δημήτριος Βασ. Σκαλτσογιάννης
Δασολόγος με βαθμό Α΄

ΕΞΑΡΤΗΣΗ: ΑΠΟ ΤΟ ΚΡΑΤΙΚΟ ΤΡΙΓΩΝΟΜΕΤΡΙΚΟ ΔΙΚΤΥΟ Γ.Υ.Σ.
ΜΕΘΟΔΟΣ ΑΠΟΤΥΠΩΣΗΣ:ΜΕ ΔΟΡΥΦΟΡΙΚΟ ΟΡΓΑΝΟ GPS RTK SOUTH S86
ΕΛΛΕΙΨΟΕΙΔΕΣ GRS80
ΠΡΟΒΟΛΙΚΟ ΣΥΣΤΗΜΑ (Ε.Γ.Σ.Α. 87)
ΣΥΝΤΕΛΕΣΤΗΣ ΚΛΙΜΑΚΑΣ:ΣΤΟΝ ΚΕΝΤΡΙΚΟ ΜΕΣΗΜΒΡΙΝΟ K=0,9996

ΜΕΛΕΤΗΤΕΣ
ΤΕΧΝΙΚΟ ΓΡΑΦΕΙΟ
ΑΓΓΕΛΟΣ ΛΑΓΟΔΗΜΟΣ - ΠΟΛΙΤΙΚΟΣ ΜΗΧΑΝΙΚΟΣ Τ.Ε.
ΚΙΝΗΤΟ 6974 321 294

ΕΡΓΟΔΟΤΗΣ
ΚΛΗΡΟΝΟΜΟΙ ΘΩΜΟΠΟΥΛΟΥ ΣΠΥΡΙΔΩΝ ΤΟΥ ΙΩΑΝΝΟΥ

ΕΡΓΟ
ΤΟΠΟΓΡΑΦΙΚΟ

ΘΕΣΗ
ΜΥΤΗ ΜΑΡΑΘΙΑ
Τ.Κ. ΚΕΡΙΟΥ
Δ.Ε. ΛΑΓΑΝΑ ΔΗΜΟΥ ΖΑΚΥΝΘΟΥ

ΘΕΜΑ ΣΧΕΔΙΟΥ
ΤΟΠΟΓΡΑΦΙΚΟ
ΔΙΑΓΡΑΜΜΑ

ΑΡΙΘΜΟΣ ΣΧΕΔΙΟΥ: Τ24

ΚΛΙΜΑΚΑ
1/500

ΧΡΟΝΟΣ ΜΕΛΕΤΗΣ: 14-7-2018

ΑΓΓΕΛΟΣ ΚΩΝ. ΛΑΓΟΔΗΜΟΣ
ΠΤΥΧ. ΠΟΛΙΤΙΚΟΣ ΜΗΧΑΝΙΚΟΣ Τ Ε
Α.Μ Ε.Ε.Τ.Ε.Μ. 29989
ΚΑΛΠΑΚΙ ΡΩΜΥΡΙΟΥ ΖΑΚΥΝΘΟΣ
Α.Φ.Μ. 067478040 ΔΟΥ ΖΑΚΥΝΘΟΥ
ΤΗΛ. 26950 42786 6974321294