

ΑΠΟΣΠΑΣΜΑ ΧΑΡΤΗ ΓΥΣ ΚΛΙΜΑΚΑΣ 1:5.000

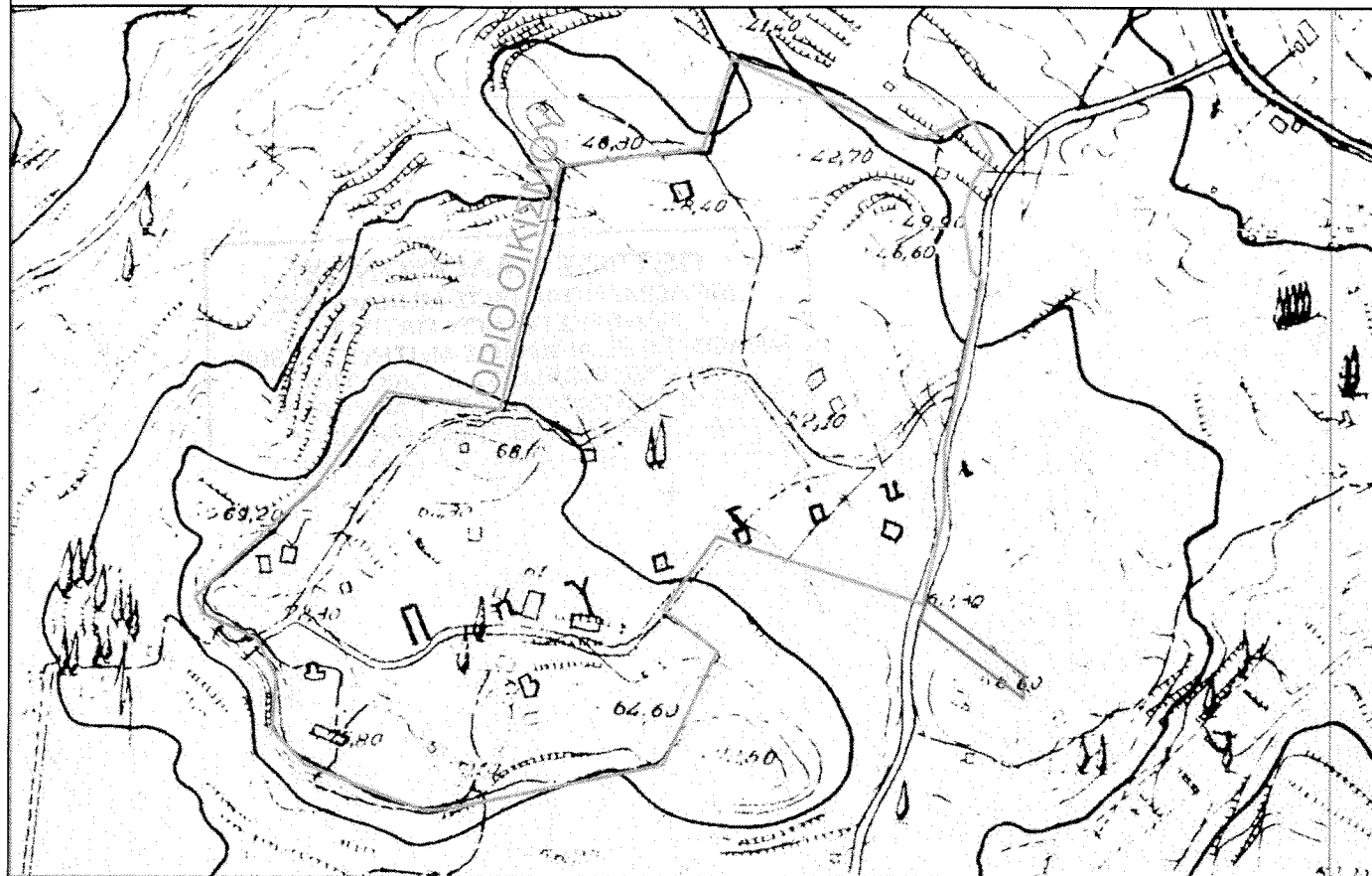

ΑΠΟΣΠΑΣΜΑ ΧΑΡΤΗ ΓΥΣ ΚΛΙΜΑΚΑΣ 1:50.000

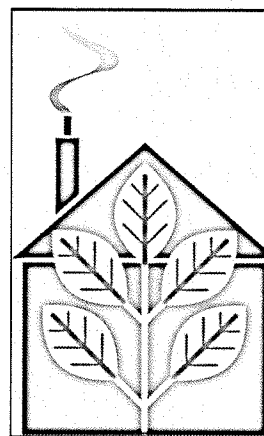
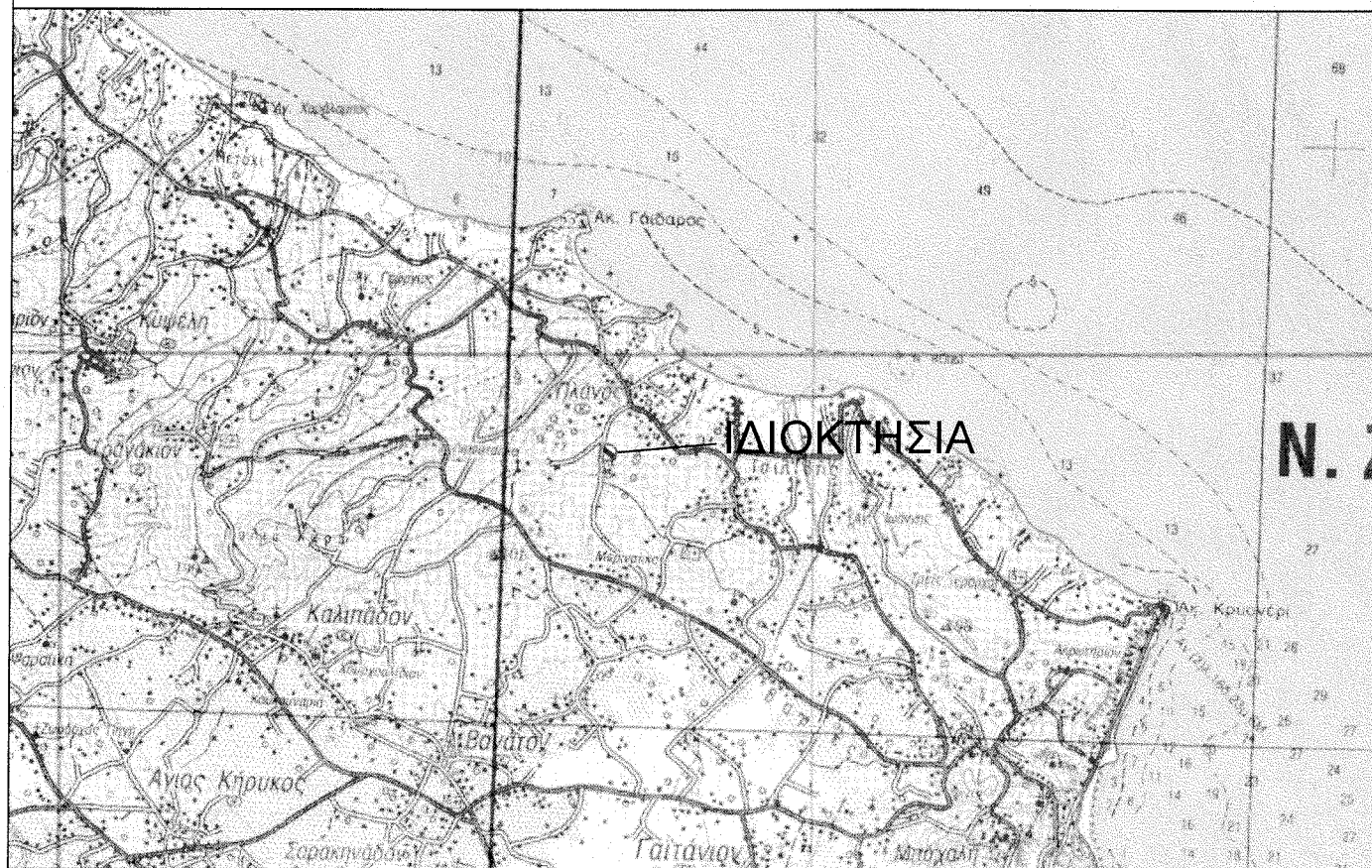

ΤΕΧΝΙΚΟ ΓΡΑΦΕΙΟ  
**ΠΕΤΡΟΣ ΚΑΛΟΦΩΝΟΣ**

ΔΙΠΛ. ΠΟΛΙΤΙΚΟΣ ΜΗΧΑΝΙΚΟΣ  
ΠΑΝΕΠΙΣΤΗΜΙΟΥ ΠΑΤΡΑΣ

ΠΑΤΡ. ΒΑΡΘΟΛΟΜΑΙΟΥ 8  
29100 ΖΑΚΥΝΘΟΣ

Τηλεφωνο - fax: 26953 01335  
Κινητο Τηλεφωνο: 6973665941  
e-mail: pkalophonos@gmail.com

ΕΡΓΟΔΟΤΗΣ

ΚΑΛΟΓΕΡΗΣ ΣΩΤΗΡΗΣ του ΣΠΥΡΟΥ  
ΝΤΟΝΤΑ ΜΑΡΙΑ του ΦΩΤΗ

ΕΡΓΟ

ΤΟΠΟΓΡΑΦΙΚΟ ΔΙΑΓΡΑΜΜΑ

ΘΕΣΗ

ΘΕΣΗ ΒΙΓΛΕΣ - Τ.Κ. ΠΛΑΝΟΥ  
Δ.Ε ΑΡΚΑΔΙΩΝ - Δ. ΖΑΚΥΝΘΟΥ

ΘΕΜΑ ΣΧΕΔΙΟΥ

ΤΟΠΟΓΡΑΦΙΚΟ ΔΙΑΓΡΑΜΜΑ

ΑΡ. ΣΧΕΔΙΟΥ

1

ΚΛΙΜΑΚΑ

1 / 500

ΧΡΟΝΟΣ ΜΕΛΕΤΗΣ

ΦΕΒΡΟΥΑΡΙΟΣ 2018

ΣΦΡΑΓΙΔΑ-ΥΠΟΓΡΑΦΗ

ΠΕΤΡΟΣ ΚΑΛΟΦΩΝΟΣ  
ΔΙΠΛΩΜ. ΠΟΛΙΤΙΚΟΣ ΜΗΧΑΝΙΚΟΣ  
ΠΑΝΕΠΙΣΤΗΜΙΟΥ ΠΑΤΡΑΣ  
ΜΕΛΟΣ Τ.Ε.Ε. ΑΡΙΘΜΟΣ ΜΗΤΡΩΟΥ 5808  
Π. ΒΑΡΘΟΛΟΜΑΙΟΥ 8 ΖΑΚΥΝΘΟΣ  
ΑΦΜ: 035153286 - ΔΟΥ ΖΑΚΥΝΘΟΥ  
ΤΗΛ.: 26953 01335 - ΚΙΝ.: 6973665941

Το παρόν τοπογραφικό διάγραμμα  
συνοδεύει την αριθμ. 1520  
Πρόξη Χαρακτηρισμού.

ΘΕΩΡΗΘΗΚΕ  
ΖΑΚΥΝΘΟΣ 12/8/2020

Ο ΔΗΜΤΗΣ ΔΑΣΩΝ

Δημήτριος Βασ. Σκαλτογιάννης  
Δασολόγος με βαθμό Α'

**ΔΗΛΩΣΗ Ν. 651/77**

Το με στοιχεία "Α,Β,Γ,Δ,Α" γήπεδο, εμβαδού  $E=1.072,83$  τ.μ, ευρίσκεται εκτός οικισμού της Δ.Κ. Πλάνου και είναι κατά παρέκκλιση άρτιο και οικοδομήσιμο, εφόσον προϋπάρχει της 12-11-62, ημέρα δημοσίευσης του ΒΔ/24-10-62 (ΦΕΚ-142/Δ/62). Το ως άνω ακίνητο δεν υπάγεται στις διατάξεις του Ν.1337/1983 και κατά συνέπεια δεν οφείλει εισφορά σε γη και χρήμα.

Ζάκυνθος, Φεβρουάριος 2018  
Ο Μηχανικός

**ΠΕΤΡΟΣ ΚΑΛΟΦΩΝΟΣ**  
ΔΙΠΛΩΜ. ΠΟΛΙΤΙΚΟΣ ΜΗΧΑΝΙΚΟΣ  
ΠΑΝΕΠΙΣΤΗΜΙΟΥ ΠΑΤΡΑΣ  
ΜΕΛΟΣ Τ.Ε.Ε. ΑΡΙΘΜΟΣ ΜΗΤΡΩΟΥ 58081  
Π. ΒΑΡΘΟΛΟΜΑΙΟΥ 8 ΖΑΚΥΝΘΟΣ  
ΑΦΜ: 035153286 - ΔΟΥ ΖΑΚΥΝΘΟΥ  
ΤΗΛ.: 26953 01339 - ΚΙΝ.: 6973665941

Τα όρια υπεδείχθησαν από τον ιδιοκτήτη και έχουν υλοποιηθεί σωστά.

Ο Ιδιοκτήτης

**ΥΠΕΥΘΥΝΗ ΔΗΛΩΣΗ ΤΟΥ ΑΡΘΡΟΥ 8 ΤΟΥ Ν.1599/1986**

Δηλώνω υπεύθυνα ότι για την έκταση που περιγράφεται στο παρόν Τοπογραφικό Διάγραμμα δεν έχουν αναρτηθεί δασικοί χάρτες.

Ο Μηχανικός

**ΠΕΤΡΟΣ ΚΑΛΟΦΩΝΟΣ**  
ΔΙΠΛΩΜ. ΠΟΛΙΤΙΚΟΣ ΜΗΧΑΝΙΚΟΣ  
ΠΑΝΕΠΙΣΤΗΜΙΟΥ ΠΑΤΡΑΣ  
ΜΕΛΟΣ Τ.Ε.Ε. ΑΡΙΘΜΟΣ ΜΗΤΡΩΟΥ 58081  
Π. ΒΑΡΘΟΛΟΜΑΙΟΥ 8 ΖΑΚΥΝΘΟΣ  
ΑΦΜ: 035153286 - ΔΟΥ ΖΑΚΥΝΘΟΥ  
ΤΗΛ.: 26953 01339 - ΚΙΝ.: 6973665941

Πίνακας Συντεταγμένων των κορυφών του Α,Β,Γ,Δ,Α.  
Εμβαδόν Γηπέδου = 1072.83 τ.μ. - Περίμετρος = 197.38 μ.

a/a	X	Y	Αποστάσεις
A	223704.84	4189298.65	----
B	223705.21	4189313.92	A - B: 15.28
Γ	223640.16	4189363.90	B - Γ: 82.03
Δ	223636.16	4189350.41	Γ - Δ: 14.07
A	223704.84	4189298.65	Δ - A: 86.00

**ΠΑΡΑΤΗΡΗΣΕΙΣ**

- 1) Τα όρια της ιδιοκτησίας δεν είναι υλοποιημένα.
- 2) Η εξάρτηση στο Κρατικό Σύστημα Συντεταγμένων ΕΓΣΑ87 πραγματοποιήθηκε με διπλόσυχνο GPS και συγκεκριμένα με τη μέθοδο "RTK" κάνοντας χρήση του υφιστάμενου/μόνιμου Δικτύου Σταθμών Αναφοράς ΗΕΡΟΣ.
- 3) Δεν έγινε έλεγχος Τίτλων Ιδιοκτησίας, Αρχαιολογίας και Δασαρχείου.
- 4) Απόσταση από θάλασσα: 778 μέτρα.

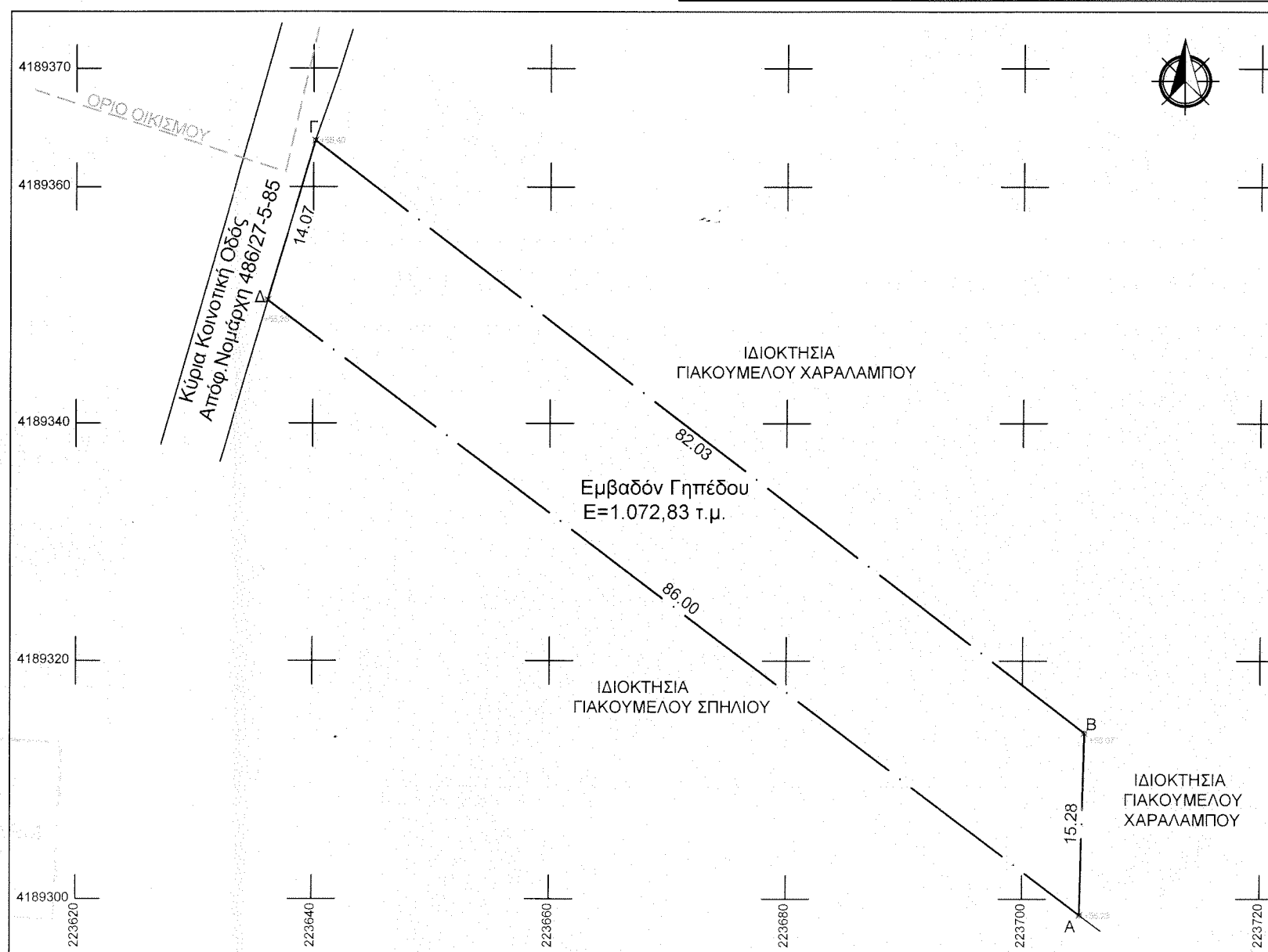

**ΠΕΤΡΟΣ ΚΑΛΟΦΩΝΟΣ**  
ΔΙΠΛΩΜ. ΠΟΛΙΤΙΚΟΣ ΜΗΧΑΝΙΚΟΣ  
ΠΑΝΕΠΙΣΤΗΜΙΟΥ ΠΑΤΡΑΣ  
ΜΕΛΟΣ Τ.Ε.Ε. ΑΡΙΘΜΟΣ ΜΗΤΡΩΟΥ 58081  
Π. ΒΑΡΘΟΛΟΜΑΙΟΥ 8 ΖΑΚΥΝΘΟΣ  
ΑΦΜ: 035153286 - ΔΟΥ ΖΑΚΥΝΘΟΥ  
ΤΗΛ.: 26953 01339 - ΚΙΝ.: 6973665941