

1. x=209441.70, y=4202584.01
 2. x=209414.80, y=4202581.26
 3. x=209406.98, y=4202577.63
 4. x=209380.12, y=4202541.24

Τα όρια υπεδείχθησαν από τον ιδιοκτήτη και έχουν υλοποιηθεί σωστά.
 Ο ΙΔΙΟΚΤΗΤΗΣ

Το παρόν τοπογραφικό διάγραμμα συνοδεύει την αριθμ. 2141/17-03-2020 Πράξη Χαρακτηρισμού.
ΘΕΩΡΗΘΗΚΕ
ΖΑΚΥΝΘΟΣ 17/03/2020
ΔΗΜΗΤΡΙΟΣ ΚΩΝ. ΜΑΡΟΥΔΑΣ
 Μηχανικός Βασ. Σχολογισμένης Αποσπασμένης με βαθμό Α'

Πίνακας Συντεταγμένων των κορυφών του Α,Β,Γ,.....Ω24,Ω25,Α.
 Εμβαδόν Γηπέδου = 4051.71 τ.μ. - Περίμετρος = 278.51 μ.

α/α	X	Y	Αποστάσεις
A	209378.36	4202513.00	----
B	209385.77	4202512.69	A - B: 7.42
Γ	209388.31	4202511.93	B - Γ: 2.65
Δ	209391.43	4202510.25	Γ - Δ: 3.55
E	209393.82	4202510.25	Δ - E: 2.40
Z	209396.13	4202508.89	E - Z: 2.68
H	209401.36	4202504.36	Z - H: 6.92
Θ	209406.03	4202502.91	H - Θ: 4.90
I	209409.11	4202503.22	Θ - I: 3.09
K	209416.51	4202505.05	I - K: 7.63
Λ	209419.42	4202506.19	K - Λ: 3.12
M	209419.10	4202514.41	Λ - M: 8.23
N	209418.75	4202516.17	M - N: 1.80
Ξ	209418.94	4202518.87	N - Ξ: 2.71
O	209420.98	4202527.77	Ξ - O: 9.14
Π	209421.95	4202529.81	O - Π: 2.28
P	209424.97	4202534.16	Π - P: 5.29
Σ	209426.52	4202538.40	P - Σ: 4.51
T	209430.10	4202545.60	Σ - T: 8.04
Υ	209433.88	4202548.06	T - Y: 4.51
Φ	209441.26	4202551.88	Y - Φ: 8.31
X	209448.41	4202553.55	Φ - X: 7.33
Ψ	209453.59	4202555.52	X - Ψ: 5.54
Ω	209455.64	4202556.71	Ψ - Ω: 2.38
Ω1	209459.82	4202559.03	Ω - Ω1: 4.78
Ω2	209454.03	4202578.25	Ω1 - Ω2: 20.07
Ω3	209451.83	4202583.91	Ω2 - Ω3: 6.06
Ω4	209449.14	4202583.38	Ω3 - Ω4: 2.75
Ω5	209444.46	4202583.85	Ω4 - Ω5: 4.70
Ω6	209431.32	4202584.62	Ω5 - Ω6: 13.17
Ω7	209428.22	4202585.95	Ω6 - Ω7: 3.37
Ω8	209424.55	4202583.80	Ω7 - Ω8: 4.25
Ω9	209421.95	4202582.81	Ω8 - Ω9: 2.78
Ω10	209419.38	4202582.82	Ω9 - Ω10: 2.57
Ω11	209413.71	4202580.89	Ω10 - Ω11: 5.99
Ω12	209411.85	4202580.04	Ω11 - Ω12: 2.05
Ω13	209404.67	4202576.48	Ω12 - Ω13: 8.01
Ω14	209399.75	4202576.14	Ω13 - Ω14: 4.94
Ω15	209391.48	4202577.09	Ω14 - Ω15: 8.32
Ω16	209388.24	4202576.96	Ω15 - Ω16: 3.25
Ω17	209385.95	4202565.43	Ω16 - Ω17: 11.76
Ω18	209385.25	4202560.54	Ω17 - Ω18: 4.94
Ω19	209383.52	4202552.42	Ω18 - Ω19: 8.31
Ω20	209380.54	4202542.90	Ω19 - Ω20: 9.98
Ω21	209379.24	4202537.65	Ω20 - Ω21: 5.41
Ω22	209378.07	4202530.09	Ω21 - Ω22: 7.65
Ω23	209376.68	4202525.12	Ω22 - Ω23: 4.97
Ω24	209375.69	4202520.78	Ω23 - Ω24: 4.45
Ω25	209374.99	4202515.79	Ω24 - Ω25: 5.03
A	209378.36	4202513.00	Ω25 - A: 4.37

ΥΠΕΥΘΥΝΗ ΔΗΛΩΣΗ ΤΟΥ ΑΡΘΡΟΥ 8 ΤΟΥ Ν.1599/1986
 Δηλώνω υπεύθυνα ότι για την έκταση που περιγράφεται στο παρόν Τοπογραφικό Διάγραμμα δεν έχουν αναρτηθεί δασικοί χάρτες.
 Ο μηχανικός

ΔΗΜΗΤΡΙΟΣ ΚΩΝ. ΜΑΡΟΥΔΑΣ
 ΠΤΥΧ. ΤΟΠΟΓΡΑΦΟΣ ΜΗΧΑΝΙΚΟΣ Τ.Ε.
 ΜΕΛΟΣ Ε.Ε.Τ.Ε.Μ. ΑΜ. 46426
 ΑΓΙΟΥ ΔΙΟΝΥΣΙΟΥ 2 ΖΑΚΥΝΘΟΣ
 ΑΦΜ 140190034 ΔΟΥ ΖΑΚΥΝΘΟΥ
 ΤΗΛ. 26950 400231 - 6972203508

ΠΑΡΑΤΗΡΗΣΕΙΣ
 1) Τα όρια της ιδιοκτησίας είναι εν μέρει υλοποιημένα με λιθίες.
 2) Η εξάρτηση στο Κρατικό Σύστημα Συντεταγμένων ΕΓΣΑ87 πραγματοποιήθηκε με διπλόσυχνο GPS και συγκεκριμένα με τη μέθοδο "RTK" κάνοντας χρήση του υφιστάμενου/μόνιμου Δικτύου Σταθμών Αναφοράς HEPOS.
 3) Δεν έγινε έλεγχος Τίτλων Ιδιοκτησίας, Αρχαιολογίας και Δασαρχείου.
 4) Απόσταση από θάλασσα: 222 μέτρα.

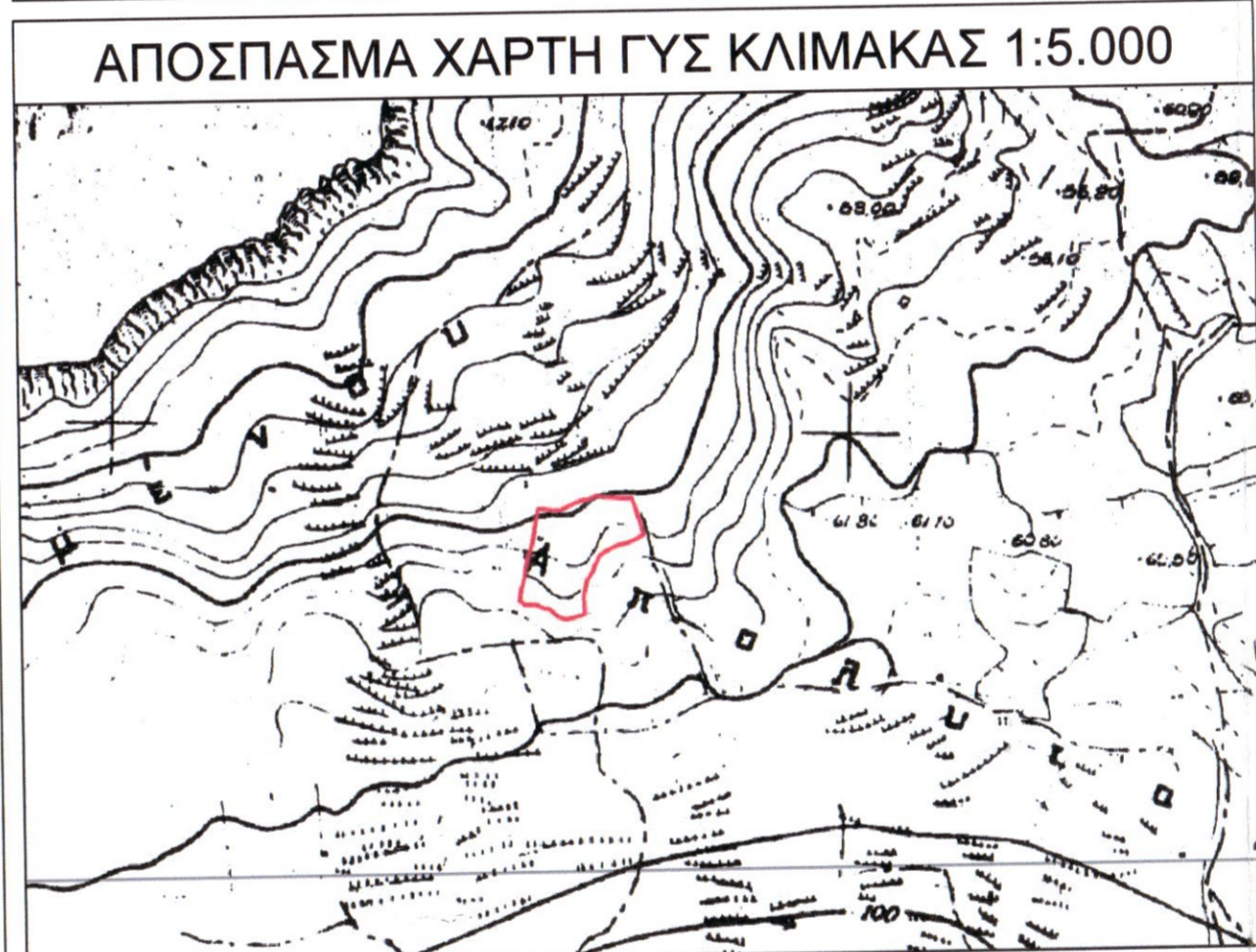

ΔΗΛΩΣΗ Ν. 651/77
 Το με στοιχεία "Α,Β,Γ,.....Ω24,Ω25,Α" γήπεδο, εμβαδού Ε=4.051,71 τ.μ., ευρίσκεται εκτός οικισμού της Κ. Βολιμών και είναι κατά παρέκκλιση άρτιο και οικοδομήσιμο κατά τις κείμενες πολεοδομικές διατάξεις.
 Επίσης το ανωτέρω γήπεδο ευρίσκεται εντός ζώνης Natura 2000.
 Το ως άνω ακίνητο δεν υπάγεται στις διατάξεις του Ν.1337/1983 και κατά συνέπεια δεν οφείλει εισφορά σε γη και χρήμα .

Ζάκυνθος, 30 Ιουνίου 2018
 Ο Μηχανικός

ΔΗΜΗΤΡΙΟΣ ΚΩΝ. ΜΑΡΟΥΔΑΣ
 ΠΤΥΧ. ΤΟΠΟΓΡΑΦΟΣ ΜΗΧΑΝΙΚΟΣ Τ.Ε.
 ΜΕΛΟΣ Ε.Ε.Τ.Ε.Μ. ΑΜ. 46426
 ΑΓΙΟΥ ΔΙΟΝΥΣΙΟΥ 2 ΖΑΚΥΝΘΟΣ
 ΑΦΜ 140190034 ΔΟΥ ΖΑΚΥΝΘΟΥ
 ΤΗΛ. 26950 400231 - 6972203508

ΔΗΜΗΤΡΙΟΣ ΚΩΝ. ΜΑΡΟΥΔΑΣ
 & ΣΥΝΕΡΓΑΤΕΣ
 Τοπογράφος Μηχανικός

- Τοπογραφικά - Χαράξεις
- Κτηματολόγιο
- Άδειες - Μελέτες
- Άδειες λειτουργίας καταστημάτων
- Ρυθμίσεις αυθαιρέτων

Κιν. 6972203508
 Τηλ/Φαξ. 2695-4-00231
 email. maroudasdim@yahoo.gr
 Αγ. Διονυσίου 2 & Α. Ι. Λογοθετών
 Ζάκυνθος 29100

ΕΡΓΟΔΟΤΗΣ	ΒΕΝΟΙΤ GERARD ANDRE SIMON - ΣΤΑΥΡΟΥΛΑ ΣΑΜΨΑΚΟΥ
ΕΡΓΟ	ΠΑΡΑΓΩΓΗ ΤΟΠΟΓΡΑΦΙΚΟΥ ΔΙΑΓΡΑΜΜΑΤΟΣ
ΘΕΣΗ	"ΒΑΜΑΤΑ" - Κ. ΒΟΛΙΜΩΝ - Δ.Ε. ΕΛΑΤΙΩΝ - Δ. ΖΑΚΥΝΘΟΥ
ΜΕΛΕΤΗΤΕΣ	ΜΑΡΟΥΔΑΣ ΚΩΝ. ΔΗΜΗΤΡΙΟΣ ΤΟΠΟΓΡΑΦΟΣ ΜΗΧΑΝΙΚΟΣ
ΘΕΜΑ ΣΧΕΔΙΟΥ	ΑΡ. ΣΧΕΔΙΟΥ

ΤΟΠΟΓΡΑΦΙΚΟ ΔΙΑΓΡΑΜΜΑ

Τ.Δ.1

ΚΛΙΜΑΚΑ 1:500 - 30 ΙΟΥΝΙΟΥ 2018

ΔΗΜΗΤΡΙΟΣ ΚΩΝ. ΜΑΡΟΥΔΑΣ
 ΠΤΥΧ. ΤΟΠΟΓΡΑΦΟΣ ΜΗΧΑΝΙΚΟΣ Τ.Ε.
 ΜΕΛΟΣ Ε.Ε.Τ.Ε.Μ. ΑΜ. 46426
 ΑΓΙΟΥ ΔΙΟΝΥΣΙΟΥ 2 ΖΑΚΥΝΘΟΣ
 ΑΦΜ 140190034 ΔΟΥ ΖΑΚΥΝΘΟΥ
 ΤΗΛ. 26950 400231 - 6972203508

ΣΦΡΑΓΙΔΑ-ΥΠΟΓΡΑΦΗ

ΕΓΚΡΙΣΗ