

Υπεύθυνη Δήλωση Ν. 651 / 77

Δηλώνω υπεύθυνα ότι η ιδιοκτησία υπό τα στοιχεία : (1-2-3-....-17-18-1) συνολικής εκτάσεως Εολ = 4.022,55 τ.μ. που βρίσκεται στην θέση " Λάγκαρο " της Τ.Κ. Λαγκαδακίων, της Δ.Ε. Αρτεμισίων του Δήμου Ζακύνθου είναι κατά το τμήμα εκτάσεως 811,48 τ.μ. εντός του οικισμού Λαγκαδακίων (Απ. Νομ. 3510/08-12-86 ΦΕΚ 1346Δ' /31-12-86) και κατά το τμήμα εκτάσεως 3.211,07 τ.μ. εκτός σχεδίου πόλεως και εκτός οικισμού και είναι στο σύνολό της άρτια και οικοδομήσιμη κατά κανόνα σύμφωνα με τις κείμενες πολεοδομικές διατάξεις.

Βρίσκεται εκτός Ε.Θ.Π.Ζ. ,εκτός Γ.Π.Σ. και Ζ.Ο.Ε.

Για το Γήπεδο δεν ισχύουν οι σχετικές διατάξεις του Ν. 1337/83 περί εισφοράς σε γη και χρήμα.

Το ακίνητο βρίσκεται σε περιοχή υπό κτηματογράφηση και σε περιοχή μη κυρωμένων δασικών χαρτών.

Η απόσταση του ακινήτου από τη θάλασσα είναι 5.800,00 μ.

ο Δηλώνων

ΠΑΡΑΤΗΡΗΣΗ

Τα όρια εδείχθησαν από τους ιδιοκτήτες,
ΟΙ ΙΔΙΟΚΤΗΤΕΣ

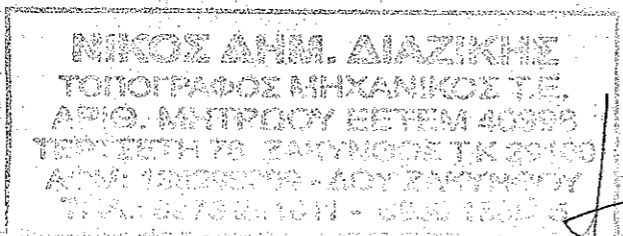

Απόσπασμα οικισμού Λαγκαδακίων κλ. 1/5.000

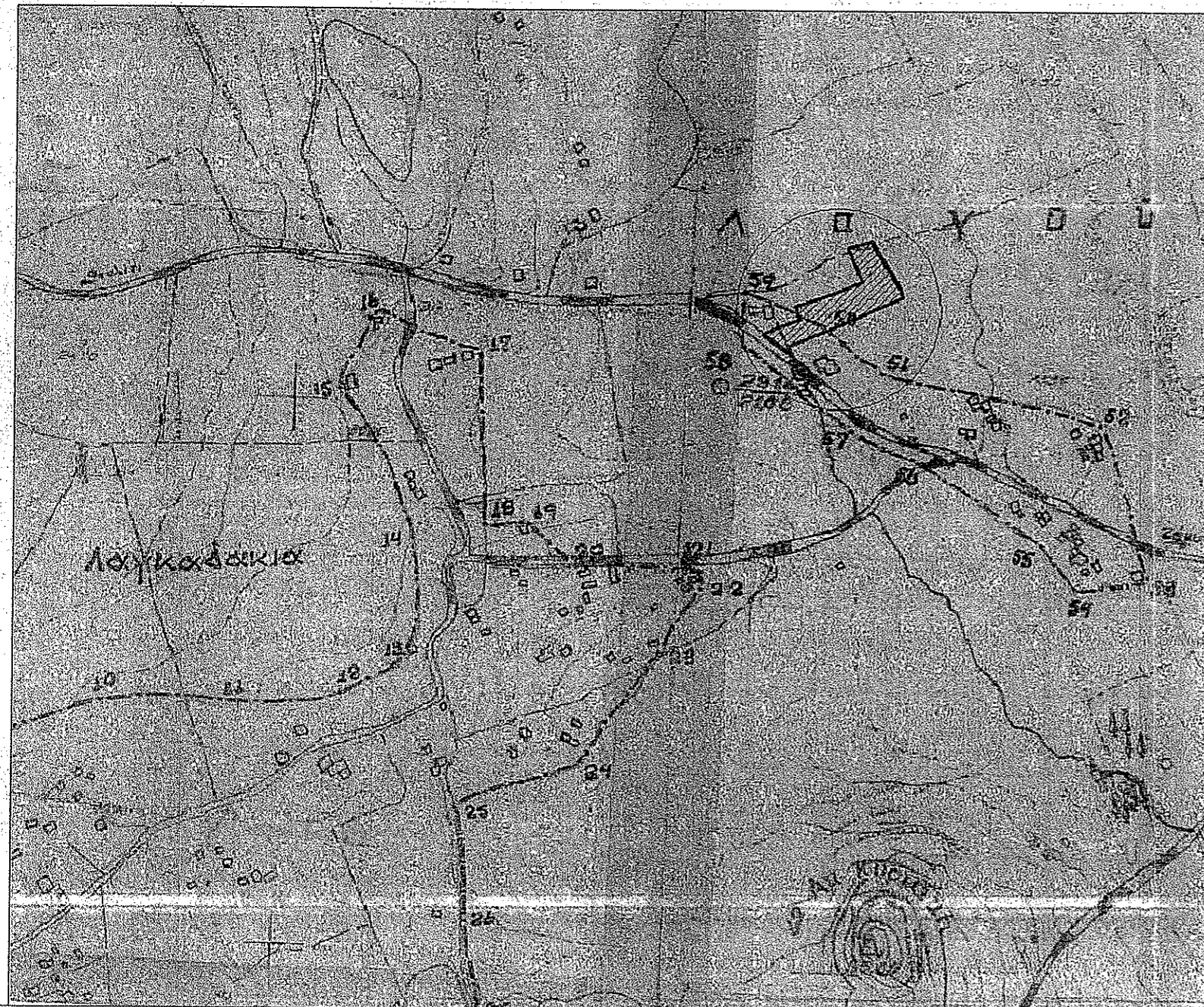

ΙΔΙΟΚΤΗΤΕΣ

ΑΘΗΝΑ ΑΡΒΑΝΙΤΑΚΗ &
ΣΠΥΡΙΔΩΝ ΑΡΒΑΝΙΤΑΚΗΣ ΤΟΥ ΝΙΚΟΛΑΟΥ

ΘΕΣΗ

" Λάγκαρο " Τ.Κ. Λαγκαδακίων,
της Δ.Ε. Αρτεμισίων του Δήμου Ζακύνθου

ΜΕΛΕΤΗΤΗΣ

ΝΙΚΟΣ ΔΙΑΖΙΚΗΣ

ΕΜΒΑΔΟΝ

(1-2-3-....-17-18-1) Εολ = 4.022,55 τ.μ.

ΤΟΠΟΓΡΑΦΙΚΟ ΔΙΑΓΡΑΜΜΑ

Α Ρ Χ Ε Ι Ο

T1

ΚΛΙΜΑΚΑ

1 : 500

ΗΜΕΡ/ΝΙΑ

9 Απριλίου 2020

Τοπογράφου
ΝΙΚΟΣ ΑΝΙΜ. ΔΙΑΖΙΚΗΣ
ΤΟΠΟΓΡΑΦΟΣ ΜΗΧΑΝΙΚΟΣ Τ.Ε.
ΑΡΙΘ. ΜΗΤΡΩΟΥ ΕΣΤΕΙΜ 40099
ΤΕΧΝ. ΕΙΔΙΚ. ΖΑΚΥΝΘΟΣ Τ.Κ. 29100
Δ.Ε. ΑΡΤΕΜΙΣΙΩΝ - ΔΟΥ ΖΑΚΥΝΘΟΥ
Τ.Α. 26700 ΠΟΙΗ - 0696 1000 3

σφραγίδα
Το παρόν τοπογραφικό διάγραμμα
συνοδεύει την αριθμ. 940/27-5-20
Πράξη Χαρακτηρισμού.

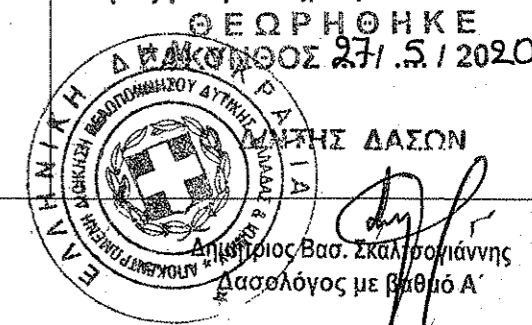

4185950

ΠΙΝΑΚΑΣ ΣΥΝΤΕΤΑΓΜΕΝΩΝ ΚΟΡΥΦΩΝ ΙΔΙΟΚΤΗΣΙΑΣ (ΕΓΣΑ '87)			
ΣΗΜΕΙΟ	X	Y	ΜΗΚΟΣ
1	219499.519	4185855.945	29.70
2	219523.111	4185837.910	8.48
3	219520.516	4185845.982	19.77
4	219538.758	4185853.603	7.68
5	219545.788	4185856.691	9.28
6	219554.283	4185860.421	75.49
7	219623.402	4185890.776	7.34
8	219621.668	4185897.907	24.67
9	219607.278	4185917.946	26.75
10	219595.440	4185941.934	22.76
11	219573.369	4185936.390	33.96
12	219586.270	4185904.977	21.78
13	219566.169	4185896.588	16.40
14	219550.759	4185890.987	25.71
15	219526.435	4185882.655	9.09
16	219529.492	4185874.090	3.20
17	219530.567	4185871.079	20.04
18	219511.799	4185864.053	14.72
1	219499.519	4185855.945	
E=1/2 Σ(Xi+Xi+1)(Yi-Yi+1)			
Eολ = 4.022,55 τ.μ.			

4185900

4185850

- Η εξάρτηση των Πολυγωνικών Σημείων στο Κρατικό Σύστημα Αναφοράς στο προβολικό σύστημα ΕΓΣΑ '87, έγινε με χρήση 1 δέκτη RTK και χρήση δορυφορικών δεδομένων από επιτόπιες παρατηρήσεις σε συνδυασμό με τα δεδομένα δορυφορικών διορθώσεων πραγματικού χρόνου που παρέχει ιδιωτική εταιρεία (METRICA A.E.)

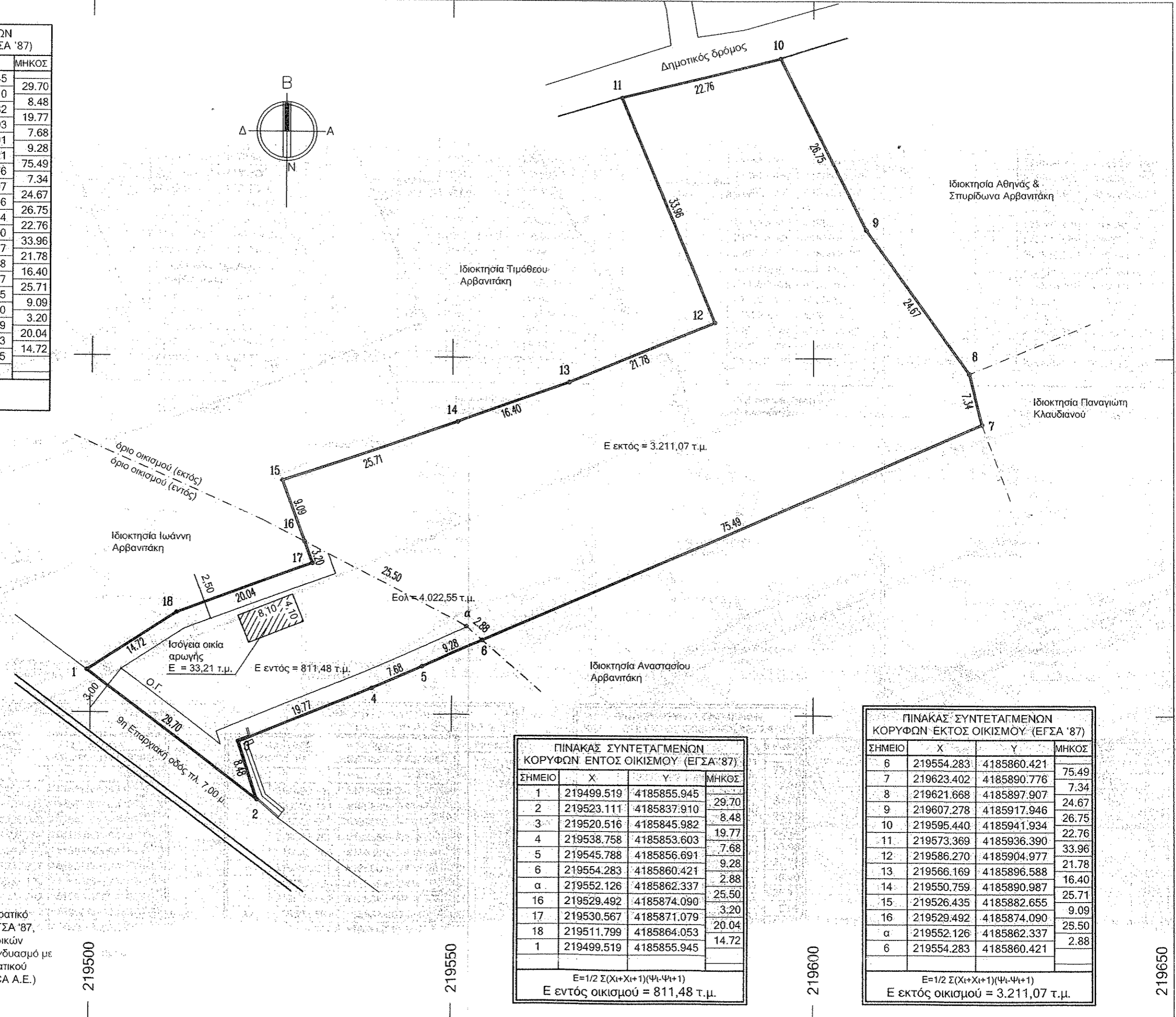
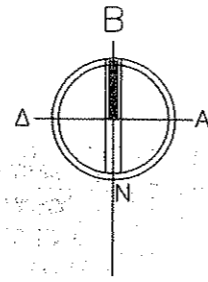

ΠΙΝΑΚΑΣ ΣΥΝΤΕΤΑΓΜΕΝΩΝ ΚΟΡΥΦΩΝ ΕΝΤΟΣ ΟΙΚΙΣΜΟΥ (ΕΓΣΑ '87)			
ΣΗΜΕΙΟ	X	Y	ΜΗΚΟΣ
1	219499.519	4185855.945	29.70
2	219523.111	4185837.910	8.48
3	219520.516	4185845.982	19.77
4	219538.758	4185853.603	7.68
5	219545.788	4185856.691	9.28
6	219554.283	4185860.421	75.49
α	219552.126	4185862.337	2.88
16	219529.492	4185874.090	25.50
17	219530.567	4185871.079	3.20
18	219511.799	4185864.053	20.04
1	219499.519	4185855.945	14.72
E=1/2 Σ(Xi+Xi+1)(Yi-Yi+1)			
E εντός οικισμού = 811,48 τ.μ.			

ΠΙΝΑΚΑΣ ΣΥΝΤΕΤΑΓΜΕΝΩΝ ΚΟΡΥΦΩΝ ΕΚΤΟΣ ΟΙΚΙΣΜΟΥ (ΕΓΣΑ '87)			
ΣΗΜΕΙΟ	X	Y	ΜΗΚΟΣ
6	219554.283	4185860.421	75.49
7	219623.402	4185890.776	7.34
8	219621.668	4185897.907	24.67
9	219607.278	4185917.946	26.75
10	219595.440	4185941.934	22.76
11	219573.369	4185936.390	33.96
12	219586.270	4185904.977	21.78
13	219566.169	4185896.588	16.40
14	219550.759	4185890.987	25.71
15	219526.435	4185882.655	9.09
16	219529.492	4185874.090	3.20
α	219552.126	4185862.337	25.50
6	219554.283	4185860.421	2.88
E=1/2 Σ(Xi+Xi+1)(Yi-Yi+1)			
E εκτός οικισμού = 3.211,07 τ.μ.			

219450

219500

219550

219600

219650