

ΑΠΟΤΙΛΩΜΑ ΧΑΡΤΗ ΔΙΑΝΟΜΗΣ ΑΓΡΟΚΤΗΜΑΤΟΣ ΦΕΡΟΝ 1932

ΑΠΟΤΙΛΩΜΑ ΧΑΡΤΗ ΓΥΣ ΕΥΡΥΤΕΡΗΣ ΠΕΡΙΟΧΗΣ ΦΕΡΟΝ ΚΙΛΙΚΙΑΣ 1:5000

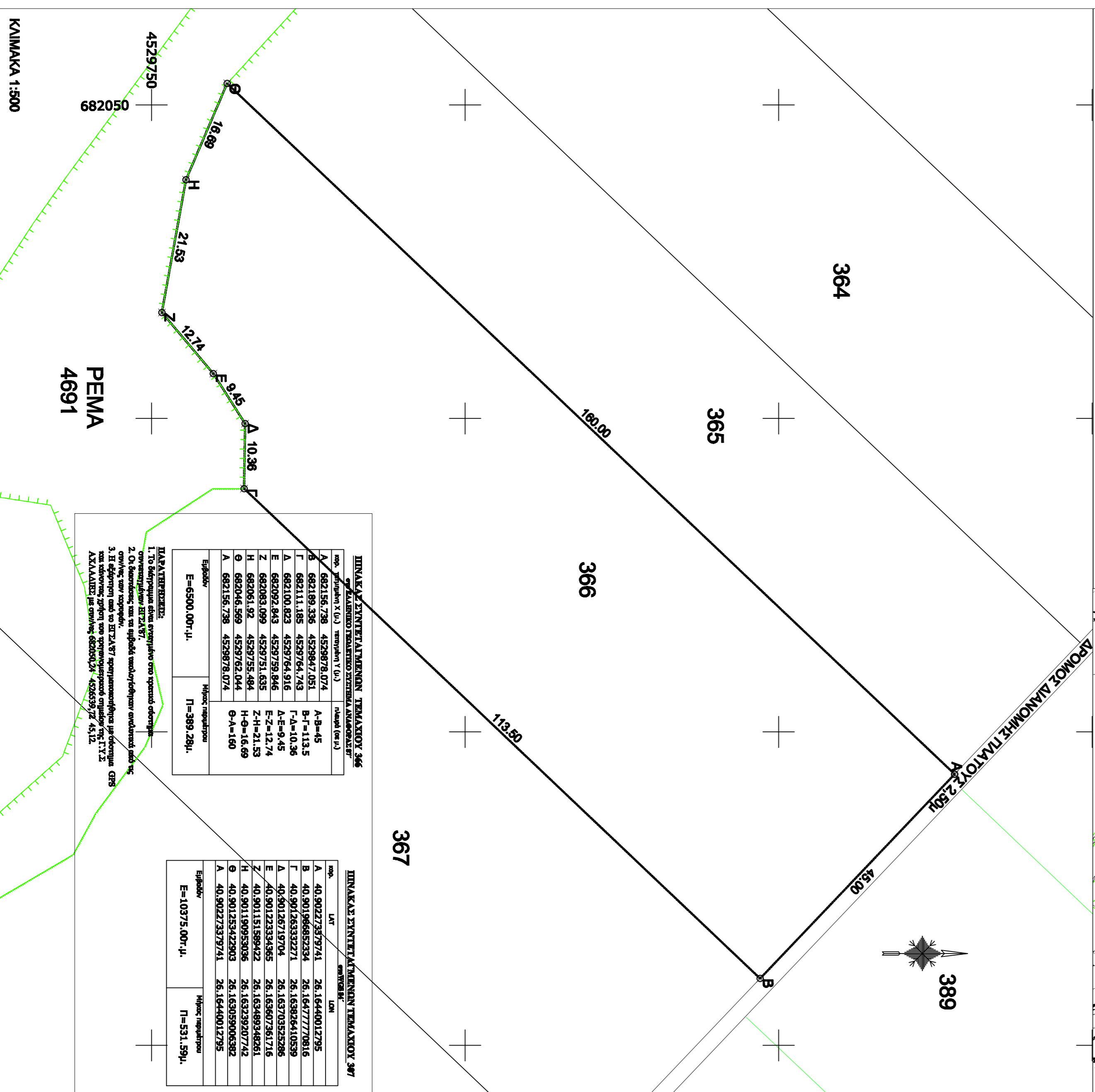

364

365

366

367

45,00

113,80

389

PEMA
4691

ΚΙΛΙΚΙΑ 1:500

ΠΙΝΑΚΑΣ ΣΥΓΓΡΑΜΜΑΤΙΚΩΝ ΤΕΜΑΧΙΩΝ 366

Α/Α	Εμβαδόν (μ.ε.)	Περιφέρεια (μ.ε.)	Αριθμός
Α	692156,728	4529978,074	Α-Β=415
Β	692189,338	4529847,051	Β-Γ=415
Γ	692111,185	4529764,743	Γ-Δ=415
Δ	692100,823	4529794,916	Δ-Ε=415
Ε	692092,843	4529759,846	Ε-Ζ=415
Ζ	692081,099	4529721,855	Ζ-Η=415
Η	692064,599	4529782,044	Η-Θ=415
Θ	692156,728	4529978,074	Θ-Α=180

Εμβαδόν: Ε=6500,00μ.ε. Μέγιστη περίμετρος: Π=399,28μ.

ΠΙΝΑΚΑΣ ΣΥΓΓΡΑΜΜΑΤΙΚΩΝ ΤΕΜΑΧΙΩΝ 367

Α/Α	Εμβαδόν (μ.ε.)	Περιφέρεια (μ.ε.)	Αριθμός
Α	40,992272379741	26,163440012795	Α-Β=145
Β	40,99123334965	26,163033252986	Β-Γ=145
Γ	40,990126757074	26,162626496176	Γ-Δ=145
Δ	40,991151898422	26,163232927742	Δ-Ε=145
Ε	40,992272379741	26,163440012795	Ε-Ζ=145
Ζ	40,99123334965	26,163033252986	Ζ-Η=145
Η	40,990126757074	26,162626496176	Η-Θ=145
Θ	40,991151898422	26,163232927742	Θ-Α=180

Εμβαδόν: Ε=10375,00μ.ε. Μέγιστη περίμετρος: Π=531,59μ.

ΑΔΙΔΩΣΗ ΜΗΧΑΝΙΚΟΥ

Α/Ο Υπεύθυνος τη δέσμευση Μηχανικός, Γκιλιακής Χρήστους, δηλώνει ότι το Αγοραστήριο 366 υπό στοιχεία (Α. Β. Γ. Δ. Ε. Ζ. Η. Θ. Α.) Α.Δ. 1932 Αγρ. Φερών, βρίσκεται εκτός ζώνης Οικιστικού ΝΑΤΥΡΑ-ΡΑΜΣΑΡ.

Β/Ο Υπεύθυνος τη δέσμευση Μηχανικός Γκιλιακής Χρήστους, δηλώνει ότι το Αγοραστήριο 366 υπό στοιχεία (Α. Β. Γ. Δ. Ε. Ζ. Η. Θ. Α.) Α.Δ. 1932 Αγρ. Φερών, βρίσκεται εκτός ζώνης Οικιστικού Ελεύθετου.

Γ/Ο Υπεύθυνος τη δέσμευση Μηχανικός Γκιλιακής Χρήστους, δηλώνει ότι το Αγοραστήριο 366 υπό στοιχεία (Α. Β. Γ. Δ. Ε. Ζ. Η. Θ. Α.) Α.Δ. 1932 Αγρ. Φερών, βρίσκεται σε μερική έκταση έκτασης άνω 150μ. από τον κορμητόρο οριζοδότηση της οριογραμμής Φερών από Φερών (Πλάτος: 25 γράμμια).

Δ/Ο Υπεύθυνος τη δέσμευση Μηχανικός Γκιλιακής Χρήστους, δηλώνει ότι το Αγοραστήριο 366 υπό στοιχεία (Α. Β. Γ. Δ. Ε. Ζ. Η. Θ. Α.) Α.Δ. 1932 Αγρ. Φερών, βρίσκεται κατά την πλευρά της συνολικής οδού ποσειδωνιακή εκμετάλλευση.

Ο ΜΗΧΑΝΙΚΟΣ

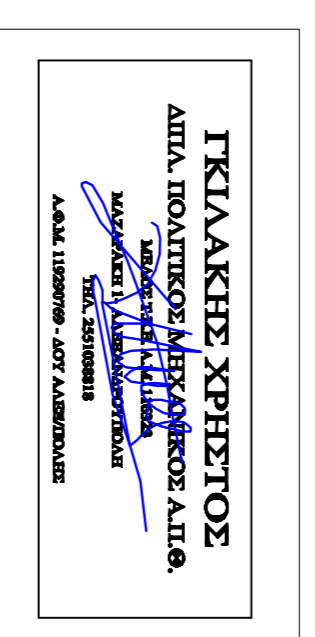

Β. ΟΡΟΙ ΔΟΜΗΣΗΣ

Π.Δ. 34.545, ΦΕΚ 2701/31-4-1983
 Γ.Ν.312/24-12-2003, ΦΕΚ 3984/31-12-2003

ΕΚΤΙΜΩΜΕΝΗ ΦΩΤΟΒΟΛΤΑΪΚΗ ΣΥΣΤΗΜΑΤΩΝ
 ΑΠΟΦ. ΠΙΣΤΩΣΗΣ 2016 Γ.7-09 ΦΕΚ ΑΑΠ 26-7-09

ΑΠΟΤΟΓΗΤΑ	: 4000 κ.μ.
ΑΠΟΣΤΑΣΕΙΣ	Υψ(Ε)>4000μ.ε.(5.00μ) Υψ(Ε)<4000μ.ε.(2.50μ)
ΚΑΛΥΨΗ	10% για φ/κα 80%
ΣΥΝΤΕΛΕΣΤΗΣ ΔΟΜΗΣΗΣ	: 0,2
ΜΕΤΡΙΟ	
ΕΠΙΠΡΟΒΛΕΠΟΜΕΝΟ ΥΨΟΣ	: 7,5μ+1,20μ, οσπη.

ΑΔΙΔΩΣΗ ΜΗΧΑΝΙΚΟΥ (Ν. 4090/2017)

Αδελφά μου επιθυμώ να με το νόμο για το γεωμετρικό με στοιχεία (Α.Β.Γ.Δ.Ε.Ζ.Η.Θ.Α) υπ. αρ. 366 τεμαχίου Α.Δ. 1932 Αγρ. Φερών, επιβιβάζω 6500 τ.μ. που βρίσκεται στη θέση Αγροκτήρια Φερών της Δημοτικής Ενότητας Φερών ότι:

- είναι άγριο και οικοδομήσιμο ως προς το επιβιβάζω και τις διαστάσεις σύμφωνα με τις πολεοδομικές διατάξεις που ισχύουν σήμερα,
- βρίσκεται εκτός σχεδίου εκτός ορίων οικισμού και εκτός ΖΟΕ,
- δεν εμπίπτει στις διατάξεις του Ν. 1337/83 περί ασφαλείας σε γή και χρήση,
- εντός αυτού δεν διέχονται ενδεχόμενες γειτονικές υπηρέσεις τμήσης της ΔΕΗ ή άλλων φυσικών αερίων,
- εντός αυτού και κατά μήκος του προσώπου του εν θέματι γεωμετρικού υπάρχουν δέντρα, και
- σε απόσταση μικρότερη των 20 μ. από αυτό διέχεται πέλας.

Ο ΜΗΧΑΝΙΚΟΣ

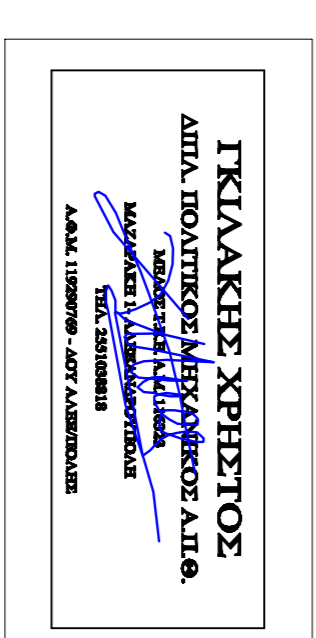

ΑΔΙΔΩΣΗ ΔΙΑΚΤΗΤΗ (Ν. 4090/2017)

Ο κτήριος υπονεύνημένος..... δηλώνω ότι: το όριο του γεωμετρικού με στοιχεία (Α.Β.Γ.Δ.Ε.Ζ.Η.Θ.Α) τεμαχίου 366 και επιβιβάζω 6500 τ.μ. της Δημοτικής Ενότητας Φερών υποδιέχεται στο ελεύθερο και επιβιβάζω για την έκταση των διηκουσίων ορίων του γεωμετρικού και την ύπαιθρο και την κατά του δικαιώματός μου να γίνει ην εκδόσεως δήμους.

Ο ΑΔΙΔΩΣ



ΟΔΟΠΟΙΗΤΙΚΟ ΣΧΗΜΑΤΟΛΟΓΙΟ

ΕΡΓΟΔΟΤΗΣ	ΑΛΕΞΑΝΔΡΗΣ ΧΡΗΣΤΟΣ
ΕΡΓΟ	ΤΟΠΟΓΡΑΦΙΚΟ ΔΙΑΓΡΑΜΜΑ
ΤΟΠΟΘΕΣΙΑ	ΑΓΡΟΚΤΗΜΑ ΦΕΡΟΝ τεμαχίο 366 Α.Δ. 1932
ΜΕΛΕΤΗ	ΓΚΙΛΙΑΚΗΣ ΧΡΗΣΤΟΣ - πολιτικός μηχανικός
ΣΧΕΔΙΟ	ΑΡΙΘ. ΣΧΕΔΙΟΥ T-1
ΚΙΛΙΚΙΑ: 1:500	ΤΟΠΟΓΡΑΦΙΚΟ ΔΙΑΓΡΑΜΜΑ
ΧΡΟΝΟΣ ΜΕΛΕΤΗΣ:	ΑΥΓΟΥΣΤΟΣ 2020
ΣΦΡΑΓΙΔΑ-ΥΠΟΓΡΑΦΗ ΜΕΛΕΤΗΤΗ	ΣΦΡΑΓΙΔΑ-ΥΠΟΓΡΑΦΗ ΥΠΗΡΕΣΙΑΣ