

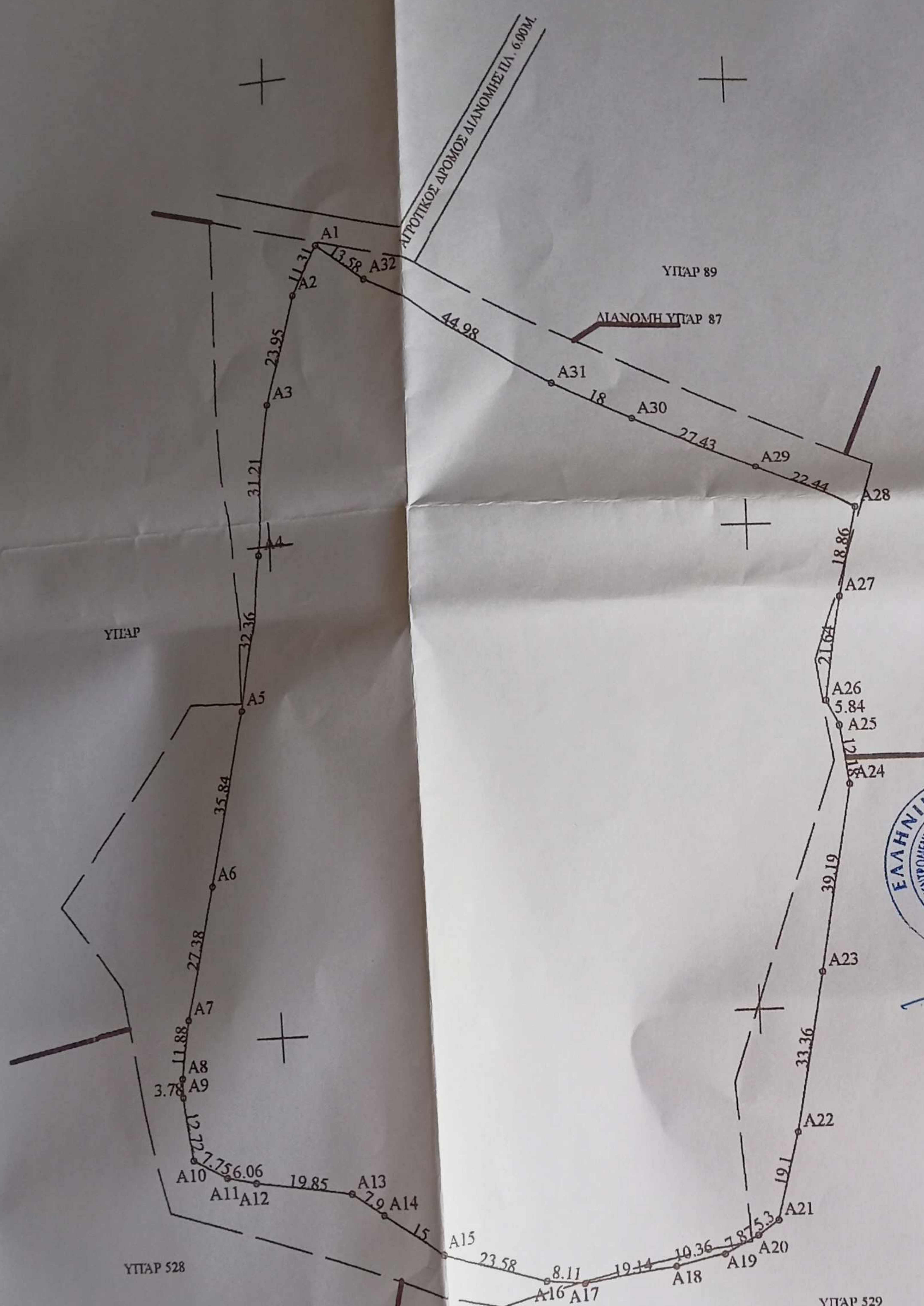

4331000
4330900
4330800
4330700



a/a	X	Y
A1	214911.65	4330962.82
A2	214906.39	4330952.8
A3	214901.3	4330929.4
A4	214897.38	4330898.44
A5	214893.31	4330866.33
A6	214885.69	4330831.32
A7	214879.69	4330804.6
A8	214878.38	4330792.79
A9	214878.44	4330789.01
A10	214880.16	4330776.4
A11	214886.86	4330772.51
A12	214892.78	4330771.19
A13	214912.39	4330768.12
A14	214918.98	4330763.75
A15	214931.77	4330755.93
A16	214953.78	4330747.45
A17	214961.75	4330745.97
A18	214980.82	4330747.52
A19	214990.99	4330749.51
A20	214998.02	4330753.05
A21	215002.36	4330756.1
A22	215007.17	4330774.58
A23	215013.44	4330807.35
A24	215020.17	4330845.95
A25	215018.41	4330858
A26	215015.8	4330863.23
A27	215018.76	4330884.67
A28	215022.73	4330903.1
A29	215002.82	4330913.44
A30	214977.83	4330924.76
A31	214961.63	4330932.59
A32	214922.26	4330954.34

Συνοδεύει την αριθ. 106680.....
Πράξη του Προϊστ. Δίσης Δασών Πρέβεζας
Πρέβεζα 2/9/20.....
Προϊστάμενος της Δίσης

ΕΛΛΗΝΙΚΗ ΔΗΜΟΚΡΑΤΙΑ
ΔΙΕΥΘΥΝΣΗ ΔΑΣΩΝ
ΠΡΕΒΕΖΑΣ

(Signature)
Βασίλειος Κορμέντζας
Δασολόγος

ΔΗΛΩΣΗ ΙΔΙΟΚΤΗΤΗ (N.4030/2011)
Ο κάτωθι υπογεγραμμένος Βελόνα Άννου δηλώνει ότι :
• τα αρχικά και υλοποιημένα όρια του γεωτεμαχίου με στοιχεία "Α1,Α2,.....Α32" με εμβαδόν 22326,25τμ που βρίσκεται εκτός οικισμού Καναλιού της πολεοδομικής ενότητας Ηπείρου στο Δήμο Πρέβεζας Π.Ε. Ηπείρου υπεδείχθησαν
• ευθυνομαι για την ακριβεια των δηλωμένων οριων του γεωτεμαχίου

ΔΗΛΩΣΗ ΜΗΧΑΝΙΚΟΥ (N.651/77)
Δηλώνω σύμφωνα με το νόμο για το γεωτεμάχιο με ΥΠΟ ΣΤΟΙΧΕΙΑ Α1, Ε=22326,25ΤΜ που βρίσκεται εκτός οικισμού Καναλιού της πολεοδομικής ενότητας Πρέβεζας στην Π.Ε. Ηπείρου Δήμου Πρέβεζας
α) είναι άρτιο και οικοδομήσιμο σύμφωνα με τις πολεοδομικές διατάξεις που ισχύουν σήμερα εφόσον υφίσταται σε αυτή τη θέση από το 2003 σαν τμήμα του υπ αρ 87 τεμαχίου διανομή 1952
β) βρίσκεται εκτός οικισμού Καναλιού του Δήμου Πρέβεζας Π.Ε.Ηπείρου
γ) δεν εμπίπτει στις διατάξεις του Ν. 1337/83
δ) εντός του δε διέρχονται εναέριες γραμμές μεταφοράς υψηλής τάσης της οδός προϋφιστάμενη του 1923 ή ρέμα και
ε) εντός των ομόρων γεωτεμαχίων δεν υφίσταται διατηρητέα κτίσματα
ΤΟ ΑΡΧΙΚΟ ΑΓΡΟΤΕΜΑΧΙΟ ΗΤΑΝ ΕΜΒΑΔΟΥ Ε=26010,00ΤΜ

ΠΑΡΑΤΗΡΗΣΕΙΣ

1. Το διάγραμμα είναι ενταγμένο στο κρατικό σύστημα συντεταγμένων Ε
2. Οι διαστάσεις και το εμβαδόν υπολογίσθηκαν αναλυτικά απο τις συντεταγμένες
3. Τα όρια του γεωτεμαχίου είναι τα τελικά όρια της ιδιοκτησίας
4. Η εξάρτηση απο το ΕΓΣΑ 87 πραγματοποιήθηκε με σύστημα GPS με το Ελληνικό Σύστημα Έντοπισμού- ΗΕΡΟΣ

ΟΡΟΙ ΔΟΜΗΣΗΣ

ΕΚΤΟΣ ΟΙΚΙΣΜΟΥ
ΚΑΤΑ ΚΑΝΟΝΑ
ΕΛΑΧΙΣΤΟ ΕΜΒΑΔΟΝ 4000Μ2
ΚΑΛΥΨΗ 200ΤΜ
ΔΟΜΗΣΗ 200Τ.Μ.
ΑΡΙΘΜΟΣ ΟΡΟΦΩΝ 2
ΜΕΓΙΣΤΟ ΥΨΟΣ 7.50Μ +1.20 ΣΤΕΓΗ
ΑΠΟΣΤΑΣΕΙΣ ΑΠΟ ΤΑ ΟΡΙΑ 15.00Μ