

Πίνακας Συντεταγμένων των κορυφών του 1,2,3

Θ/Σ	X	Y	Αποστάσεις
1	216929.46	4329054.28	
2	216992.90	4328933.01	117.2-136.80
3	217026.90	4328740.28	213.3-218.52
4	217142.20	4328651.72	314.4-100.00
5	217224.55	4328693.51	45.5-92.24
6	217212.72	4328724.41	56.5-10.65
7	217197.24	4328724.09	67.2-24.48
8	217191.91	4328751.02	78.8-31.04
9	217183.62	4328765.51	89.9-18.80
10	217177.50	4328769.55	91.0-7.45
11	217168.06	4328770.82	101.1-11.95
12	217159.92	4328768.87	111.5-2.82
13	217149.50	4328767.28	121.33-10.49
14	217143.80	4328767.42	131.14-5.73
15	217135.19	4328771.48	141.15-9.51
16	217130.73	4328778.93	151.42-8.27
17	217129.88	4328790.81	161.33-10.92
18	217128.34	4328904.27	171.28-13.56
19	217120.09	4328827.72	181.19-24.88
20	217118.87	4328835.40	191.22-1.89
21	217119.88	4328947.71	201.31-12.31
22	217118.20	4328855.83	211.22-9.29
23	217112.96	4328861.57	221.23-1.78
24	217108.14	4328965.33	231.24-7.80
25	217098.78	4328871.73	241.25-9.78
26	217093.48	4328877.62	251.26-7.56
27	217088.29	4328988.34	261.27-12.91
28	217081.59	4328899.34	271.28-11.96
29	217072.40	4328907.21	281.29-12.50
30	217065.83	4328913.34	291.30-15.79
31	217047.96	4328921.64	301.31-12.91
32	217042.48	4328930.51	311.32-10.44
33	217036.98	4328934.69	321.33-11.60
34	217029.64	4328953.80	331.34-10.89
35	217023.80	4328964.17	341.35-11.60
36	217018.20	4328972.89	351.36-12.97
37	217008.10	4328978.23	361.37-8.11
38	217000.38	4328990.84	371.38-4.23
39	217007.33	4328982.36	381.39-6.71
40	217000.38	4329000.84	391.40-10.54
41	217010.77	4329001.29	401.41-8.62
42	217007.42	4329009.01	411.42-7.31
43	217004.09	4329015.52	421.43-13.79
44	216999.90	4329028.65	431.44-4.98
45	216997.20	4329032.81	441.45-11.28
46	216990.71	4329042.01	451.46-7.83
47	216984.85	4329047.22	461.47-7.54
48	216980.27	4329053.21	471.48-7.69
49	216977.55	4329060.41	481.49-9.38
50	216977.08	4329069.78	491.50-13.09
51	216982.33	4329082.13	501.51-14.40
52	216987.49	4329095.57	511.52-9.83
53	216990.25	4329105.01	521.53-18.13
54	216991.71	4329113.89	531.54-20.65
55	216992.38	4329163.79	541.55-19.93
56	216993.58	4329176.55	551.56-14.19
57	216997.40	4329177.53	561.57-2.59
58	216999.09	4329174.91	571.58-7.78
59	216985.29	4329168.70	581.59-7.85
60	216982.78	4329163.58	591.60-5.70
61	216991.47	4329152.31	601.61-11.34
62	216978.81	4329143.92	611.62-8.80
63	216975.69	4329140.21	621.63-5.40
64	216968.62	4329139.23	631.64-6.94
65	216961.51	4329136.80	641.65-7.32
66	216955.29	4329136.40	651.66-6.80
67	216948.64	4329130.62	661.67-8.81
68	216945.04	4329121.57	671.68-9.74
69	216942.43	4329113.62	681.69-8.38
70	216938.17	4329107.92	691.70-7.11
71	216929.46	4329054.28	701.71-54.33

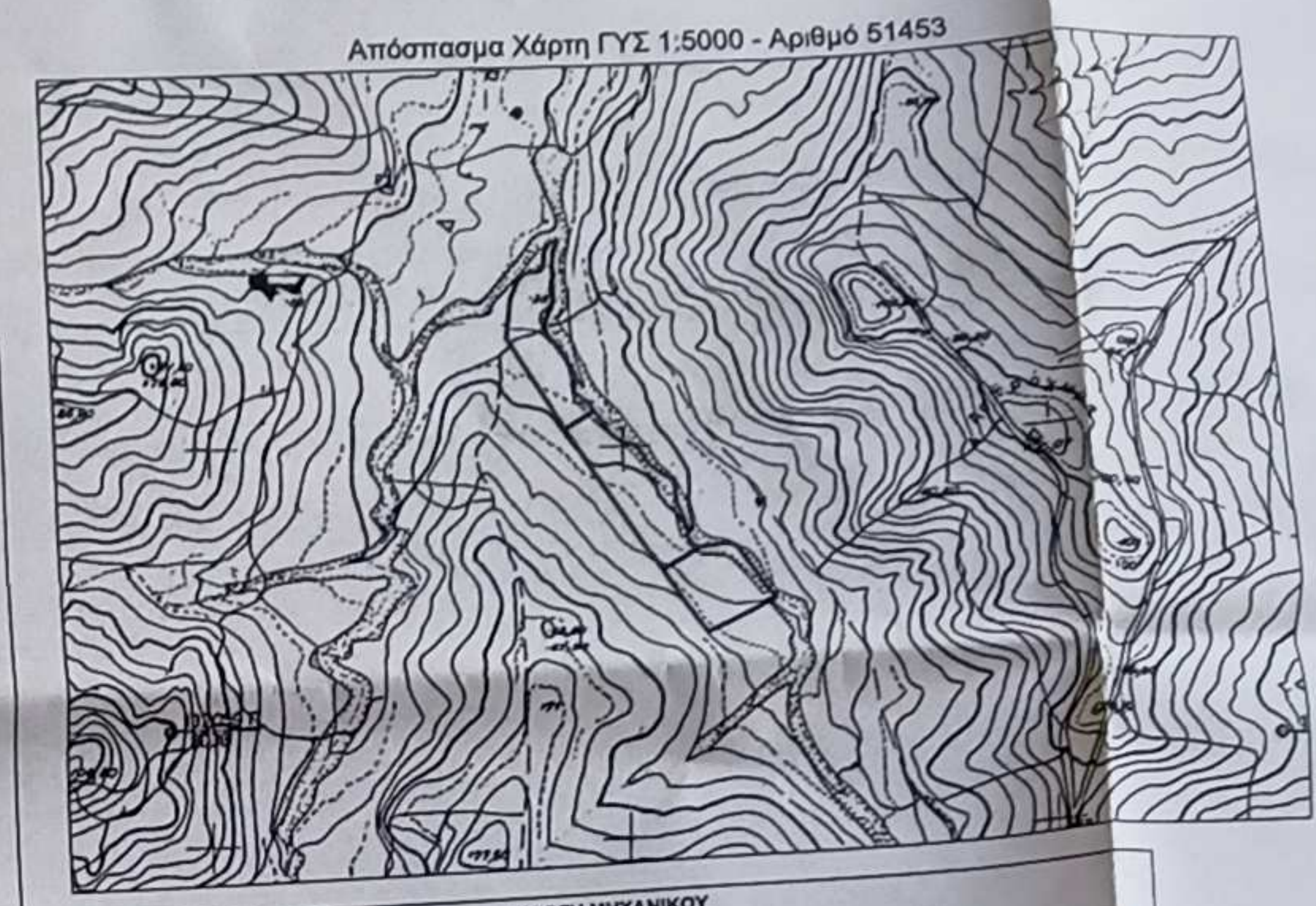

ΔΗΛΩΣΗ ΜΗΧΑΝΙΚΟΥ
 Διότινη σύμφωνη με το νόμο για το γεωτεχνικό με στοιχεία κορυφών 1-2-34-35...-69-70-71 και εμβαδόν 9950.00 τ.μ., ερμηνεία στη θέση της Τ.Κ. Μυχαλίτου του Δήμου Πρέβεζας.

- είναι άρνη και αποδοχίσιμη σύμφωνα με τις σχετικές πολεοδομικές διατάξεις.
- Βρισκείται εκτός σχεδίου, εκτός οικισμού.
- Σύμφωνα με το ΓΠΣ Πρέβεζας Π.2.α ερμηνεία σε περιοχή γεωργικής γης 1 (ΠΕΠ-Γ1) όπου επιτρέπονται οι χρήσεις α) κατοικήσιμη, β) κτηρία, εγκαταστάσεις και υποδομές αγροτικής παραγωγής κατά το άρθρο 2 και 3 του π.δ. 24.5.1985 (ΦΕΚ 272/Α/21.5.1985), γ) βιοτεχνικές και επαγγελματικές εγκαταστάσεις χειμερινής χρήσης, δ) προμηθειών αγροτικών ειδών, ε) κτηρία και εγκαταστάσεις κοινωφελούς υποδομής όπως βιοτεχνίες, εκπαιδευτικές, πρόνοιας, περιβαλλοντικές, πολιτισμικοί και αθλητισμού, στ) τουριστικά.
- Εντός των όρωνων γεωτεχνικών δεν υφίστανται διατηρητέα κτίσματα.
- Εντός του γεωτεχνικού δεν υφίστανται σημεία Υδροληψίας.
- Είναι Αδύνατο.
- Αποτελεί το κληρομήτριο 1 κατηγορίας Α της Διανομής 1932 Μυχαλίτη - Μπουραζέρι.

Ο ΜΗΧΑΝΙΚΟΣ
ΒΑΣΙΛΕΙΟΣ Ι. ΔΗΜΗΤΡΙΟΥ
 ΜΕΛΟΣ ΤΟΥ ΓΡΑΦΕΙΟΥ ΜΗΧΑΝΙΚΩΝ
 ΜΕΛΟΣ Ε.Σ.Γ.Ε.Α. (ΑΡΧΙΤΕΚΤΟΝΙΚΟ ΤΜΗΜΑ)
 ΠΛΗΡΗΣ ΕΠΙΣΤΗΜΟΝΙΚΗΣ ΚΑΙ ΕΠΙΧΕΙΡΗΣΙΑΚΗΣ ΕΜΠΕΙΡΙΑΣ
 ΑΔΜΗΤΕΡΕΣ 174 - Τ.Κ. 48100 ΦΑΙΛΑΚΙΑ - ΠΡΕΒΕΖΗ
 ΑΦΜ : 914093219 - ΔΟΥ. - ΠΡΕΒΕΖΑΣ



ΔΗΛΩΣΗ ΜΗΧΑΝΙΚΟΥ
 Διότινη σύμφωνη με το νόμο για το γεωτεχνικό με στοιχεία κορυφών 2-3-14-15...-33-34-2 και εμβαδόν 12450.00 τ.μ., ερμηνεία στη θέση της Τ.Κ. Μυχαλίτη του Δήμου Πρέβεζας.

- είναι άρνη και αποδοχίσιμη σύμφωνα με τις σχετικές πολεοδομικές διατάξεις.
- Βρισκείται εκτός σχεδίου, εκτός οικισμού.
- Σύμφωνα με το ΓΠΣ Πρέβεζας Π.2.α ερμηνεία σε περιοχή γεωργικής γης 1 (ΠΕΠ-Γ1) όπου επιτρέπονται οι χρήσεις α) κατοικήσιμη, β) κτηρία, εγκαταστάσεις και υποδομές αγροτικής παραγωγής κατά το άρθρο 2 και 3 του π.δ. 24.5.1985 (ΦΕΚ 272/Α/21.5.1985), γ) βιοτεχνικές και επαγγελματικές εγκαταστάσεις χειμερινής χρήσης, δ) προμηθειών αγροτικών ειδών, ε) κτηρία και εγκαταστάσεις κοινωφελούς υποδομής όπως βιοτεχνίες, εκπαιδευτικές, πρόνοιας, περιβαλλοντικές, πολιτισμικοί και αθλητισμού, στ) τουριστικά.
- Εντός των όρωνων γεωτεχνικών δεν υφίστανται διατηρητέα κτίσματα.
- Εντός του γεωτεχνικού δεν υφίστανται σημεία Υδροληψίας.
- Είναι Αδύνατο.
- Αποτελεί το κληρομήτριο 2 κατηγορίας Α της Διανομής 1932 Μυχαλίτη - Μπουραζέρι.

Ο ΜΗΧΑΝΙΚΟΣ
ΒΑΣΙΛΕΙΟΣ Ι. ΔΗΜΗΤΡΙΟΥ
 ΜΕΛΟΣ ΤΟΥ ΓΡΑΦΕΙΟΥ ΜΗΧΑΝΙΚΩΝ
 ΜΕΛΟΣ Ε.Σ.Γ.Ε.Α. (ΑΡΧΙΤΕΚΤΟΝΙΚΟ ΤΜΗΜΑ)
 ΠΛΗΡΗΣ ΕΠΙΣΤΗΜΟΝΙΚΗΣ ΚΑΙ ΕΠΙΧΕΙΡΗΣΙΑΚΗΣ ΕΜΠΕΙΡΙΑΣ
 ΑΔΜΗΤΕΡΕΣ 174 - Τ.Κ. 48100 ΦΑΙΛΑΚΙΑ - ΠΡΕΒΕΖΗ
 ΑΦΜ : 914093219 - ΔΟΥ. - ΠΡΕΒΕΖΑΣ



ΔΗΛΩΣΗ ΜΗΧΑΝΙΚΟΥ
 Διότινη σύμφωνη με το νόμο για το γεωτεχνικό με στοιχεία κορυφών 3-4-5...-13-14-3 και εμβαδόν 8500.00 τ.μ., ερμηνεία στη θέση της Τ.Κ. Μυχαλίτη του Δήμου Πρέβεζας.

- είναι άρνη και αποδοχίσιμη σύμφωνα με τις σχετικές πολεοδομικές διατάξεις.
- Βρισκείται εκτός σχεδίου, εκτός οικισμού.
- Σύμφωνα με το ΓΠΣ Πρέβεζας Π.2.α ερμηνεία σε περιοχή γεωργικής γης 1 (ΠΕΠ-Γ1) όπου επιτρέπονται οι χρήσεις α) κατοικήσιμη, β) κτηρία, εγκαταστάσεις και υποδομές αγροτικής παραγωγής κατά το άρθρο 2 και 3 του π.δ. 24.5.1985 (ΦΕΚ 272/Α/21.5.1985), γ) βιοτεχνικές και επαγγελματικές εγκαταστάσεις χειμερινής χρήσης, δ) προμηθειών αγροτικών ειδών, ε) κτηρία και εγκαταστάσεις κοινωφελούς υποδομής όπως βιοτεχνίες, εκπαιδευτικές, πρόνοιας, περιβαλλοντικές, πολιτισμικοί και αθλητισμού, στ) τουριστικά.
- Εντός των όρωνων γεωτεχνικών δεν υφίστανται διατηρητέα κτίσματα.
- Εντός του γεωτεχνικού δεν υφίστανται σημεία Υδροληψίας.
- Είναι Αδύνατο.
- Αποτελεί το κληρομήτριο 3 κατηγορίας Α της Διανομής 1932 Μυχαλίτη - Μπουραζέρι.

Ο ΜΗΧΑΝΙΚΟΣ
ΒΑΣΙΛΕΙΟΣ Ι. ΔΗΜΗΤΡΙΟΥ
 ΜΕΛΟΣ ΤΟΥ ΓΡΑΦΕΙΟΥ ΜΗΧΑΝΙΚΩΝ
 ΜΕΛΟΣ Ε.Σ.Γ.Ε.Α. (ΑΡΧΙΤΕΚΤΟΝΙΚΟ ΤΜΗΜΑ)
 ΠΛΗΡΗΣ ΕΠΙΣΤΗΜΟΝΙΚΗΣ ΚΑΙ ΕΠΙΧΕΙΡΗΣΙΑΚΗΣ ΕΜΠΕΙΡΙΑΣ
 ΑΔΜΗΤΕΡΕΣ 174 - Τ.Κ. 48100 ΦΑΙΛΑΚΙΑ - ΠΡΕΒΕΖΗ
 ΑΦΜ : 914093219 - ΔΟΥ. - ΠΡΕΒΕΖΑΣ

Επισημαίνεται ότι ο κτηνίατρος ΠΑΥΛΟΣ ΓΕΩΡΓΙΟΣ διότινη σύμφωνη με το νόμο για το γεωτεχνικό με στοιχεία κορυφών 10-11-12-13-14-15-16-17-18-19-20-21-22-23-24-25-26-27-28-29-30-31-32-33-34-35-36-37-38-39-40-41-42-43-44-45-46-47-48-49-50-51-52-53-54-55-56-57-58-59-60-61-62-63-64-65-66-67-68-69-70-71-72-73-74-75-76-77-78-79-80-81-82-83-84-85-86-87-88-89-90-91-92-93-94-95-96-97-98-99-100 και εμβαδόν 12450.00 τ.μ., ερμηνεία στη θέση της Τ.Κ. Μυχαλίτη του Δήμου Πρέβεζας.

Ο Δόκτωρ
Βασίλειος Κορνήλιος Δασολόγος

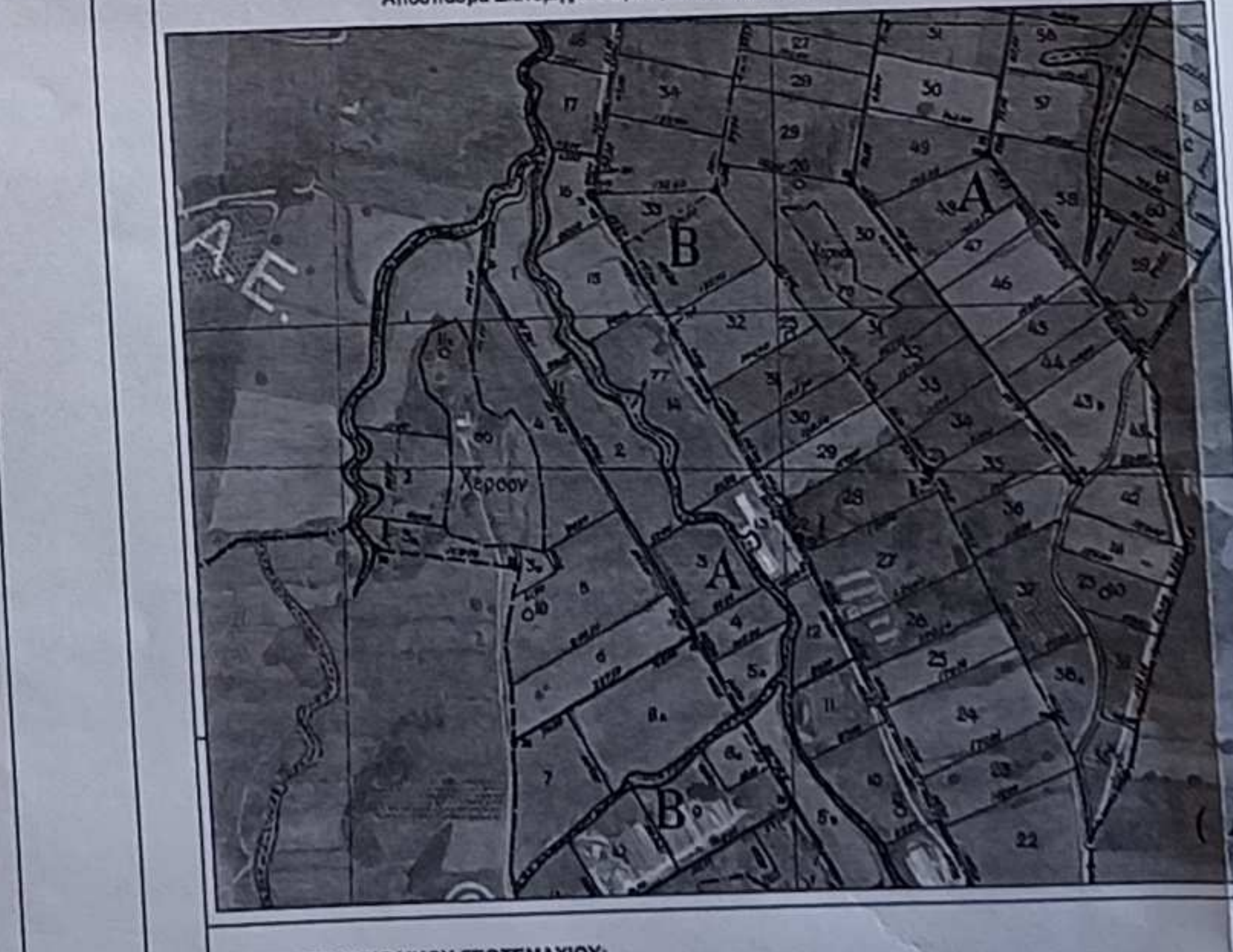

ΕΜΒΛΩΝ ΣΥΝΟΛΙΚΟΥ ΓΕΩΜΕΤΡΙΟΥ
 Ε 1-2-3-4...-69-70-71 = 31.350,00 τμ

ΠΑΡΑΤΗΡΗΣΕΙΣ

- Το δόγμα είναι ενταχμένο στο κρατικό σύστημα συντεταγμένων ΕΓΣΑ '87
- Ο σχεδιασμός και τα εμβαδόν υπολογίστηκαν αναλυτικά από τις συντεταγμένες των κορυφών
- Η έγκριση από το Ε.Γ.Ε.Α. 87 πραγματοποιήθηκε με παρατηρήσεις που διόρθωσαν την 25/07/2010 και στο χρονικό διάστημα από τις 08.00 της 08.00 της 11.00 της 11/08/2010 η κτηματολόγος της Γ.Υ.2 ΑΣΠΡΟΧΩΜΑ (Κωδ. 135004) με Χ=217844,906, Υ=4328872,849 και Η=108,052
- Η αποτίμηση έγινε με τη μέθοδο της τελεωμετρικής αποτίμησης και χρησιμοποιήθηκαν γεωδαιτικές σταθμίες Τίτλεντ Μ3 με serial number C881709
- Κατά την επίλυση των στοιχείων των Τοπογραφικών μετρήσεων έχει ελεγχθεί αναλυτικά κλίμακας Κον=1 000/58 Αδμ=Συστήματος Αναφοράς ΕΓΣΑ '87.

ΤΕΧΝΙΚΟ ΓΡΑΦΕΙΟ
ΓΕΩΛΟΓΙΚΕΣ ΜΕΛΕΤΕΣ & ΕΦΑΡΜΟΓΕΣ ΤΟΠΟΓΡΑΦΙΑΣ
ΔΗΜΗΤΡΙΟΥ ΙΩΑΝ. ΒΑΣΙΛΗΣ
 ΜSc ΤΟΠΟΓΡΑΦΟΣ ΜΗΧΑΝΙΚΟΣ

ΦΛ/ΔΔ- ΠΡΕΒΕΖΗΣ - ΤΗΛ ΓΡΑΦΕΙΟΥ : (26830)-23408/ΚΙΝ. 6976-112151

ΕΡΓΟΔΟΤΗΣ	ΠΑΥΣΑΣ ΓΕΩΡΓΙΟΣ
ΕΡΓΟ	ΥΠΟ ΑΝΕΓΕΡΣΗ ΠΤΗΝΟΤΡΟΦΙΚΗ ΜΟΝΑΔΑΣ ΔΥΝ/ΤΑΣ 45.000 ΠΟΥΛΕΡΙΚΩΝ ΠΑΧΥΣΗΣ
ΘΕΣΗ ΕΡΓΟΥ	- Τ.Κ. Μυχαλίτη - Δήμου Πρέβεζας.
ΜΕΛΕΤΗΤΗΣ	ΔΗΜΗΤΡΙΟΥ ΙΩΑΝ. ΒΑΣΙΛΗΣ Τοπογράφος Μηχανικός MSc

ΘΕΜΑ ΣΧΕΔΙΟΥ
 ΤΟΠΟΓΡΑΦΙΚΟ ΔΙΑΓΡΑΜΜΑ
 Κληρομητρίων με Αριθμό 1,2,3 κατηγορίας Α,
 Διανομής 1932 Μυχαλίτη - Μπουραζέρι

ΑΡ. ΣΧΕΔΙΟΥ
 Α-203

ΚΛΙΜΑΚΑ 1 : 1000
ΗΜΕΡΟΜΙΝΙΑ 13/08/2019

www.topomap.gr

ΣΦΡΑΓΙΔΑ ΥΠΗΡΕΣΙΑΣ

ΒΑΣΙΛΕΙΟΣ Ι. ΔΗΜΗΤΡΙΟΥ
 ΜSc ΤΟΠΟΓΡΑΦΟΣ ΜΗΧΑΝΙΚΟΣ
 ΜΕΛΟΣ Ε.Σ.Γ.Ε.Α. (ΑΡΧΙΤΕΚΤΟΝΙΚΟ ΤΜΗΜΑ)
 ΑΔΜΗΤΕΡΕΣ 174 - Τ.Κ. 48100 ΦΑΙΛΑΚΙΑ - ΠΡΕΒΕΖΗ
 ΤΗΛ. 2683023408 / FAX : 2683023409
 ΑΦΜ : 914093219 - ΔΟΥ. - ΠΡΕΒΕΖΑΣ