

ΔΗΛΩΣΗ ΜΗΧΑΝΙΚΟΥ

Δηλώνω σύμφωνα με το νόμο για το γεωτεμάχιο με στοιχεία κορυφών "10-11-12-13-14-15-16-17-18-19-20-21-22-23-24-25-26-27-28-29-30-10" και εμβαδόν 12947.57 τ.μ., ευρίσκεται στην θέση ΡΑΧΗ της Τ.Κ. Αγίου Γεωργίου του Δήμου Ζηρού.

Ο ΜΗΧΑΝΙΚΟΣ

ΒΑΣΙΛΕΙΟΣ -Ι. ΔΗΜΗΤΡΙΟΥ
 Msc ΤΟΠΟΓΡΑΦΟΣ ΜΗΧΑΝΙΚΟΣ
 ΜΕΛΟΣ Ε.Ε.Τ.Ε.Μ. ΑΡΙΘΜΟΣ ΜΗΤΡΩΟΥ: 37429
 ΜΠΙΖΑΝΙΟΥ 174 - Τ.Κ. 48200 ΦΙΛΙΠΠΙΑΔΑ -ΠΡΕΒΕΖΗΣ
 ΤΗΛ. 2683023408 - ΚΙΝ : 6976112151
 ΑΦΜ : 112505310 ΔΟΥ : ΠΡΕΒΕΖΑΣ

Απόσπασμα Ορθοφωτοχάρτη

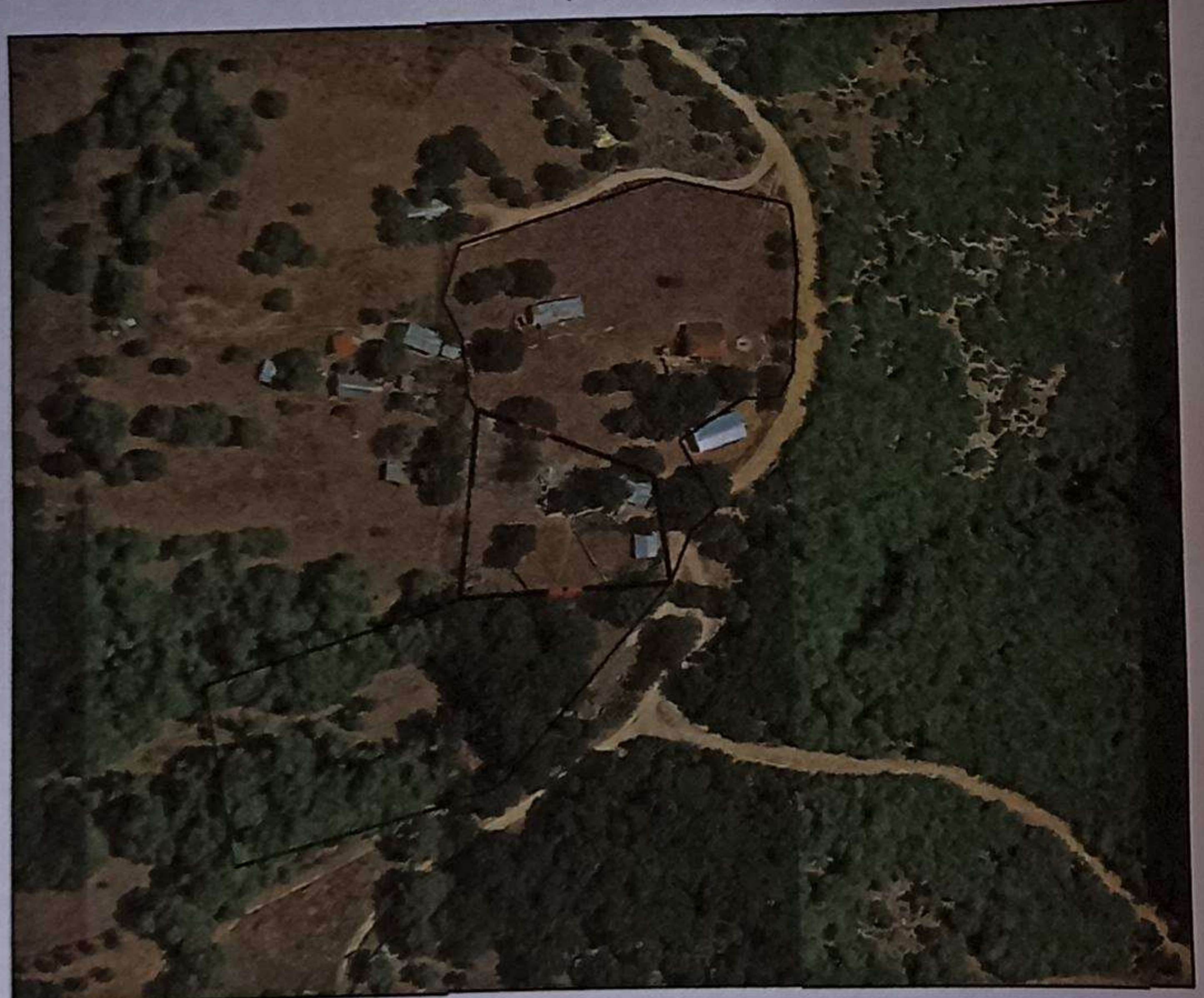

Συνοδεύει την αριθ. 107959 Πράξη του Προϊστ. Δ/σης Δασών Πρέβεζας
 Προϊστάμενος της Δ/σης
 Βασίλειος Κορμέντζας
 Δασολόγος



ΠΑΡΑΤΗΡΗΣΕΙΣ :

1. Το διάγραμμα είναι ενταγμένο στο κρατικό σύστημα συντεταγμένων ΕΓΣΑ ' 87
2. Οι διαστάσεις και το εμβαδόν υπολογίσθηκαν αναλυτικά από τις συντεταγμένες των κορυφών
3. Η εξάρτηση από το Ε.Γ.Σ.Α 87 πραγματοποιήθηκε με παρατηρήσεις που διεξήχθησαν την 08/03/2019 και στο χρονικό διάστημα από τις 08:00 πμ έως 11:00 πμ κάνοντας χρήση του Τριγωνομετρικού Σημείου της Γ.Υ.Σ ΠΡΟΦΗΤΗΣ ΗΛΙΑΣ (Κωδ.284007) με X= 229173.613, Y= 4350892.518 και H= 411.637
4. Η αποτύπωση έγινε με τη μέθοδο της ταχυμετρικής αποτύπωσης και χρησιμοποιήθηκε γεωδαιτικός σταθμός Trimble M3 με serial number C651709
5. Κατά την επίλυση των στοιχείων των Τοπογραφικών μετρήσεων έχει εισαχθεί συντελεστής κλίμακας Κο=1.000567 λόγω Συστήματος Αναφοράς ΕΓΣΑ 87.

ΤΕΧΝΙΚΟ ΓΡΑΦΕΙΟ
 ΓΕΩΔΑΙΤΙΚΕΣ ΜΕΛΕΤΕΣ & ΕΦΑΡΜΟΓΕΣ ΤΟΠΟΓΡΑΦΙΑΣ
ΔΗΜΗΤΡΙΟΥ ΙΩΑΝ. ΒΑΣΙΛΗΣ
 MSc ΤΟΠΟΓΡΑΦΟΣ ΜΗΧΑΝΙΚΟΣ

ΦΙΛ/ΔΑ- ΠΡΕΒΕΖΗΣ - ΤΗΛ ΓΡΑΦΕΙΟΥ : (26830)-23408/ΚΙΝ. 6976-112151

ΕΡΓΟΔΟΤΗΣ	Ρίζου Παναγιώτα του Νικολάου
ΕΡΓΟ	Αποτύπωση Γεωτεμαχίου
ΘΕΣΗ ΕΡΓΟΥ	"ΡΑΧΗ" - Τ.Κ. Αγίου Γεωργίου Δήμου Ζηρού.
ΜΕΛΕΤΗΤΗΣ	ΔΗΜΗΤΡΙΟΥ ΙΩΑΝ. ΒΑΣΙΛΗΣ Τοπογράφος Μηχανικός MSc

ΘΕΜΑ ΣΧΕΔΙΟΥ	ΑΡ. ΣΧΕΔΙΟΥ	
	A-256	
ΤΟΠΟΓΡΑΦΙΚΟ ΔΙΑΓΡΑΜΜΑ		

ΚΛΙΜΑΚΑ	1 : 1000
ΗΜΕΡΟΜΗΝΙΑ	08/03/2019

www.topomap.gr	ΣΦΡΑΓΙΔΑ ΥΠΗΡΕΣΙΑΣ
	ΒΑΣΙΛΕΙΟΣ -Ι. ΔΗΜΗΤΡΙΟΥ Msc ΤΟΠΟΓΡΑΦΟΣ ΜΗΧΑΝΙΚΟΣ ΜΕΛΟΣ Ε.Ε.Τ.Ε.Μ. ΑΡΙΘΜΟΣ ΜΗΤΡΩΟΥ: 37429 ΜΠΙΖΑΝΙΟΥ 174 - Τ.Κ. 48200 ΦΙΛΙΠΠΙΑΔΑ -ΠΡΕΒΕΖΗΣ ΤΗΛ. 2683023408 - ΚΙΝ : 6976112151 ΑΦΜ : 112505310 ΔΟΥ : ΠΡΕΒΕΖΑΣ