

Πίνακας Συντεταγμένων των κορυφών του 1,2,3.....  
Τμήμα 1 Εμβαδόν τετραγώνου = 1866.88 τ.μ.

α/α	X	Y	Αποστάσεις
1	295812.75	4254230.58	---
2	295813.03	4254232.50	1 - 2: 1.94
3	295817.42	4254243.64	2 - 3: 11.97
4	295821.52	4254251.12	3 - 4: 8.53
5	295823.33	4254254.38	4 - 5: 3.73
6	295829.64	4254263.68	5 - 6: 11.24
7	295872.81	4254256.06	6 - 7: 43.83
8	295868.52	4254231.10	7 - 8: 25.33
9	295869.69	4254223.14	8 - 9: 8.05
10	295866.93	4254223.21	9 - 10: 2.75
11	295858.78	4254223.18	10 - 11: 8.15
12	295846.77	4254221.33	11 - 12: 12.15
13	295839.54	4254222.21	12 - 13: 7.28
14	295836.49	4254222.97	13 - 14: 3.15
15	295834.23	4254224.79	14 - 15: 2.90
16	295823.12	4254228.24	15 - 16: 11.63
17	295816.46	4254229.84	16 - 17: 6.85
1	295812.75	4254230.58	17 - 1: 3.78

Πίνακας Συντεταγμένων των κορυφών του 20,21,22.....  
Τμήμα 2 Εμβαδόν τετραγώνου = 1769.73 τ.μ.

α/α	X	Y	Αποστάσεις
20	295812.35	4254227.74	---
21	295816.10	4254217.91	20 - 21: 10.52
22	295811.85	4254197.77	21 - 22: 20.58
23	295821.17	4254189.86	22 - 23: 12.22
24	295830.46	4254184.94	23 - 24: 10.51
25	295847.79	4254185.52	24 - 25: 17.34
26	295857.11	4254193.80	25 - 26: 12.47
27	295870.77	4254202.20	26 - 27: 16.03
28	295872.74	4254202.26	27 - 28: 1.98
29	295870.15	4254219.98	28 - 29: 17.91
30	295861.42	4254220.37	29 - 30: 8.74
31	295845.84	4254218.51	30 - 31: 15.09
32	295839.96	4254218.79	31 - 32: 5.89
33	295832.21	4254221.62	32 - 33: 8.25
34	295825.62	4254224.45	33 - 34: 7.17
20	295812.35	4254227.74	34 - 20: 13.67

ΑΠΟΣΠΑΣΜΑ ΦΥΛΛΟΥ ΧΑΡΤΗ ΓΥΣ 1:5000 6204\_7

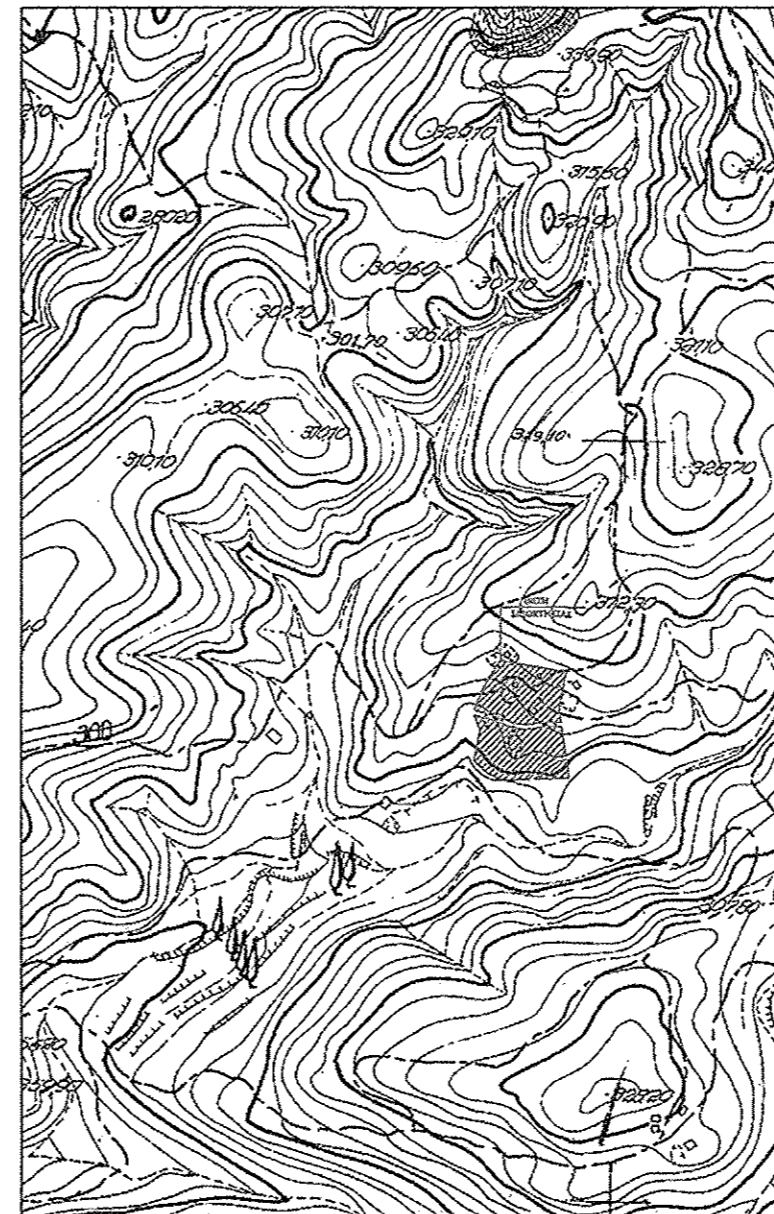

Δήλωση Μηχανικού Ν.651/77

Δηλώνω υπεύθυνα ότι το αγροτεμάχιο του παρόντως τοπογραφικού διαγράμματος αποτελείται από 3 τμήματα (Τμήμα 1 εμβαδού 1866,88 τ.μ. Τμήμα 2 εμβαδού 1769,73 τ.μ. και Τμήμα 3 εμβαδού 170,22 τ.μ.), βρίσκεται εκτός οικισμού Τρικορφού του Δήμου Ναυπακτίας και είναι μη άρτιο και μη οικοδομήσιμο. Δεν σφείλει σε γη και σε χρήμα, δεν το διαπερνούν καλώδια υψηλής τάσης και απέχει απόσταση μεγαλύτερη των 20 μ από ρέμα.

Ο ΜΗΧΑΝΙΚΟΣ

**ΛΑΜΠΡΟΣ Β. ΑΥΔΗΣ**  
ΔΙΠΛΩΜΑΤΟΥΧΟΣ  
ΠΟΛΙΤΙΚΟΣ ΜΗΧΑΝΙΚΟΣ Ε.Μ.Π.  
ΑΡ. ΜΗΤΡΩΟΥ Τ.Ε.Ε.: 135352  
ΕΛ. ΠΟΛΙΟΡΚΗΜΕΝΩΝ 51 - ΜΕΣΟΛΟΓΓΙ  
ΤΗΛ.: 6938 66 27 94  
Α.Φ.Μ. 146372990 - Δ.Ο.Υ. ΜΕΣΟΛΟΓΓΙΟΥ

Πίνακας Συντεταγμένων των κορυφών του 40,41,42.....  
Τμήμα 3 Εμβαδόν τετραγώνου = 170.22 τ.μ.

α/α	X	Y	Αποστάσεις
40	295852.23	4254185.67	---
41	295856.28	4254189.39	40 - 41: 5.50
42	295862.87	4254194.41	41 - 42: 8.29
43	295868.84	4254197.81	42 - 43: 6.87
44	295873.27	4254198.66	43 - 44: 4.51
45	295875.06	4254186.43	44 - 45: 12.36
40	295852.23	4254185.67	45 - 40: 22.84

Δήλωση Ιδιοκτήτη

Δηλώνω ότι τα όρια της Ιδιοκτησίας μου εδειχθησαν απο μένα και είναι ορθά.

Ο Ιδιοκτήτης

*Γεωργιος Μυλωνας*

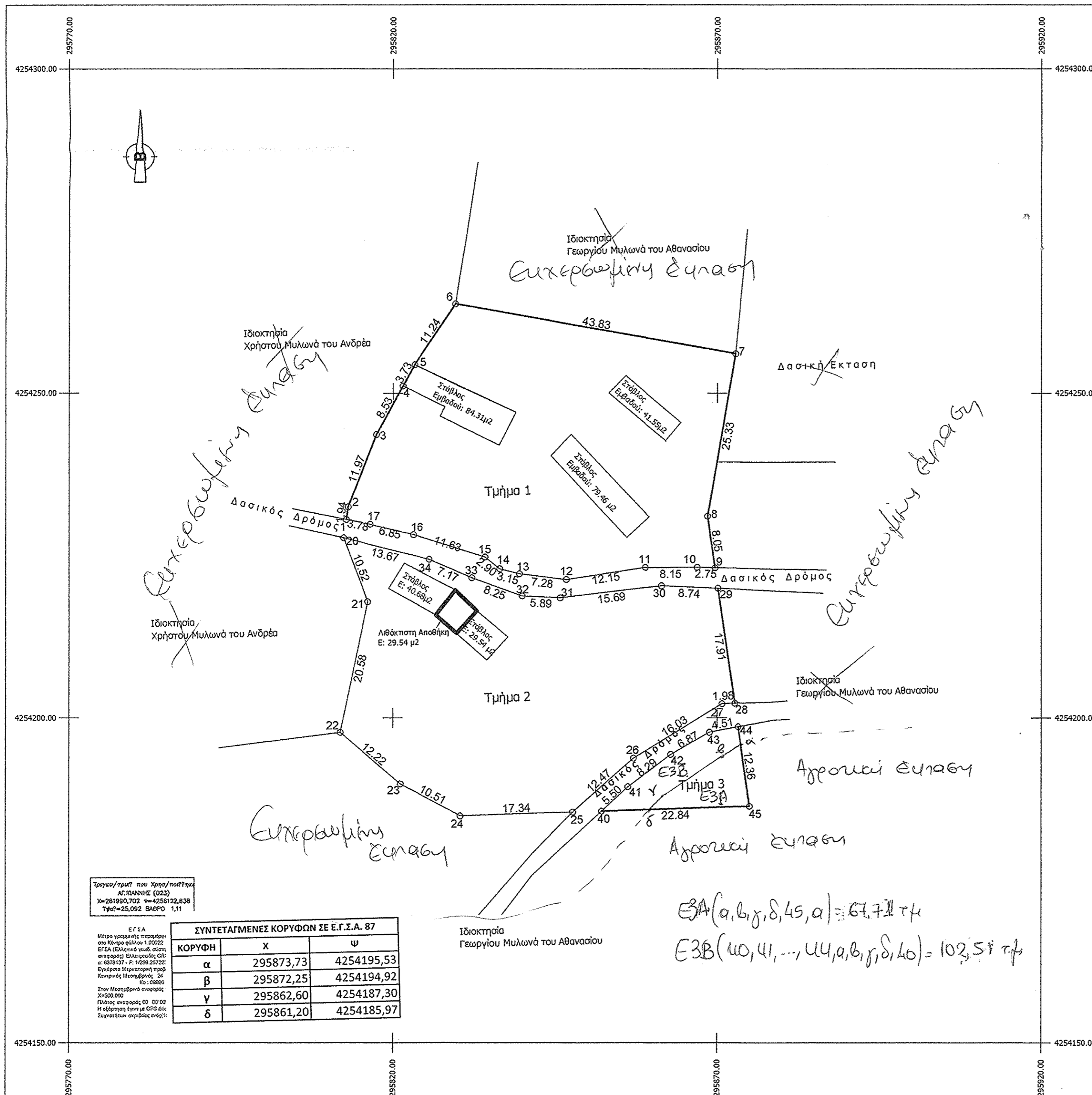

**ΛΑΜΠΡΟΣ Β. ΑΥΔΗΣ**  
ΔΙΠΛ. ΠΟΛΙΤΙΚΟΣ ΜΗΧΑΝΙΚΟΣ Ε.Μ.Π.  
ΕΛ. ΠΟΛΙΟΡΚΗΜΕΝΩΝ 51, ΜΕΣΟΛΟΓΓΙ  
ΕΠΙΚΟΙΝΩΝΙΑ: 6938662794, 6949061516

**ΕΡΓΟΔΟΤΗΣ:** ΓΕΩΡΓΙΟΣ ΜΥΛΩΝΑΣ ΤΟΥ ΑΘΑΝΑΣΙΟΥ

**ΕΡΓΟ:** ΑΔΕΙΑ ΛΕΙΤΟΥΡΓΙΑΣ ΣΤΑΥΛΙΚΗΣ ΕΓΚΑΤΑΣΤΑΣΗΣ

**ΘΕΣΗ:** ΕΚΤΟΣ ΟΙΚΙΣΜΟΥ ΤΡΙΚΟΡΦΟΥ ΔΗΜΟΥ ΝΑΥΠΑΚΤΙΑΣ

**ΜΕΛΕΤΗΤΗΣ:** ΛΑΜΠΡΟΣ Β. ΑΥΔΗΣ  
ΔΙΠΛ. ΠΟΛΙΤΙΚΟΣ ΜΗΧΑΝΙΚΟΣ Ε.Μ.Π.

**ΘΕΜΑ ΣΧΕΔΙΟΥ:** ΤΟΠΟΓΡΑΦΙΚΟ ΔΙΑΓΡΑΜΜΑ

**Α.Σ.**  
Τ1

**ΚΛΙΜΑΚΑ:** 1:500

**ΧΡΟΝΟΣ ΜΕΛΕΤΗΣ:** ΙΑΝΟΥΑΡΙΟΣ 2016

**ΥΠΟΓΡΑΦΗ:**  
Αναστασία Λεπίδη  
Δασολόγος με Α' βαθμό

**ΣΦΡΑΓΙΔΑ:**  
**ΛΑΜΠΡΟΣ Β. ΑΥΔΗΣ**  
ΔΙΠΛΩΜΑΤΟΥΧΟΣ  
ΠΟΛΙΤΙΚΟΣ ΜΗΧΑΝΙΚΟΣ Ε.Μ.Π.  
ΑΡ. ΜΗΤΡΩΟΥ Τ.Ε.Ε.: 135352  
ΕΛ. ΠΟΛΙΟΡΚΗΜΕΝΩΝ 51 - ΜΕΣΟΛΟΓΓΙ  
ΤΗΛ.: 6938 66 27 94  
Α.Φ.Μ. 146372990 - Δ.Ο.Υ. ΜΕΣΟΛΟΓΓΙΟΥ