

ΑΠΟΣΠΑΣΜΑ ΧΑΡΤΗ Γ.Υ.Σ.(4265-2)

ΘΕΣΗ ΑΓΡΟΤΕΜΑΧΙΟΥ

ΚΛΙΜΑΚΑ 1 : 5000

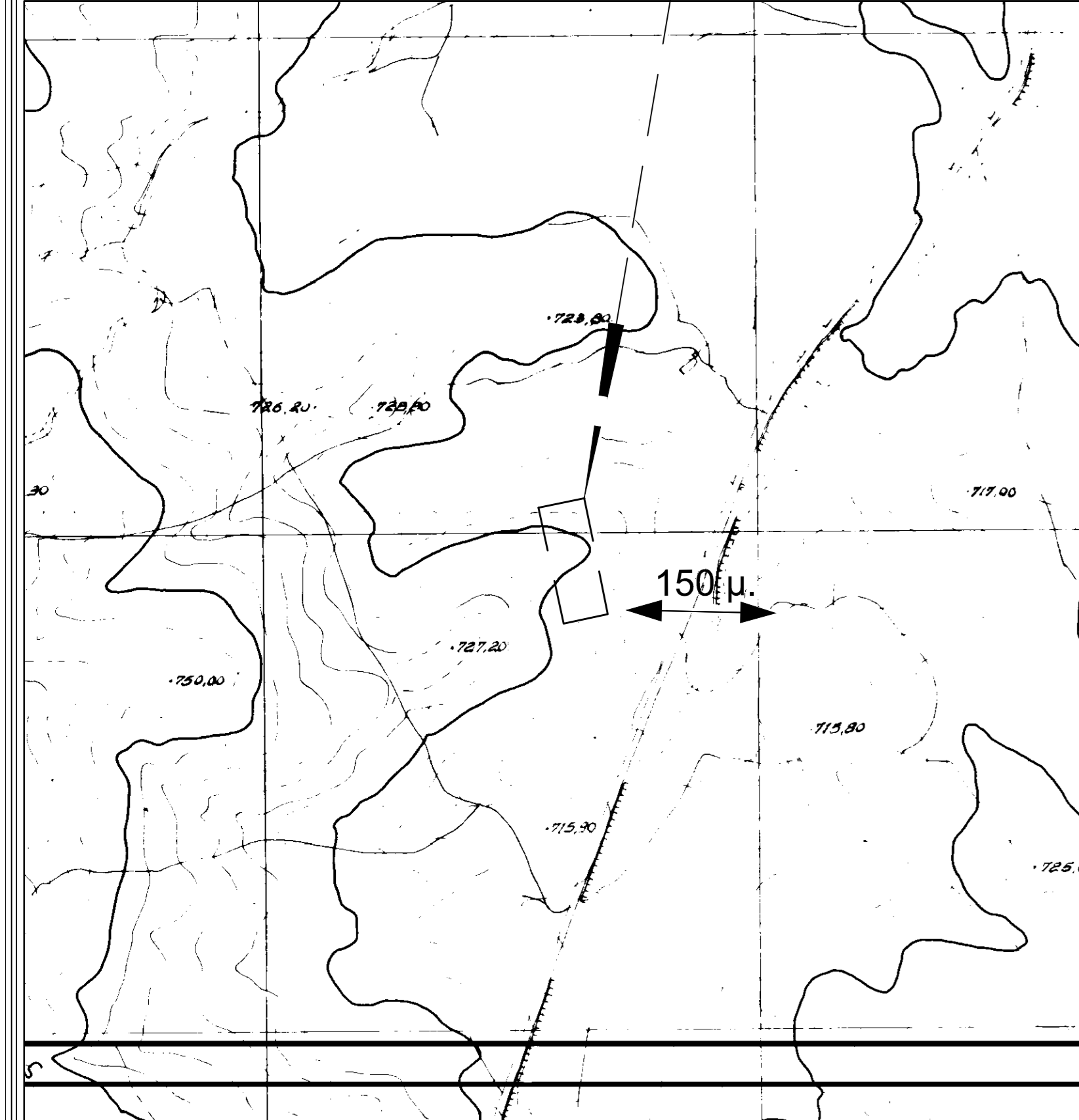

Ο υπογράφων Μιλτιάδης Φωτιάδης, Αγρ. & Τοπογράφος Μηχανικός βεβαιώνει ότι σε απόσταση 150 μέτρων από τα όρια του αγροτεμαχίου δεν υπάρχουν φωτοβολταϊκοί σταθμοί.

Ο - ΒΕΒΑΙΩΣΗ

Μιλτιάδης Φωτιάδης
Αγρονόμος & Τοπογράφος Μηχανικός

ΑΠΟΣΠΑΣΜΑ ΧΑΡΤΗ Γ.Υ.Σ. (ΔΕΣΚΑΤΗ 090)

ΘΕΣΗ ΑΓΡΟΤΕΜΑΧΙΟΥ

ΚΛΙΜΑΚΑ 1 : 50000

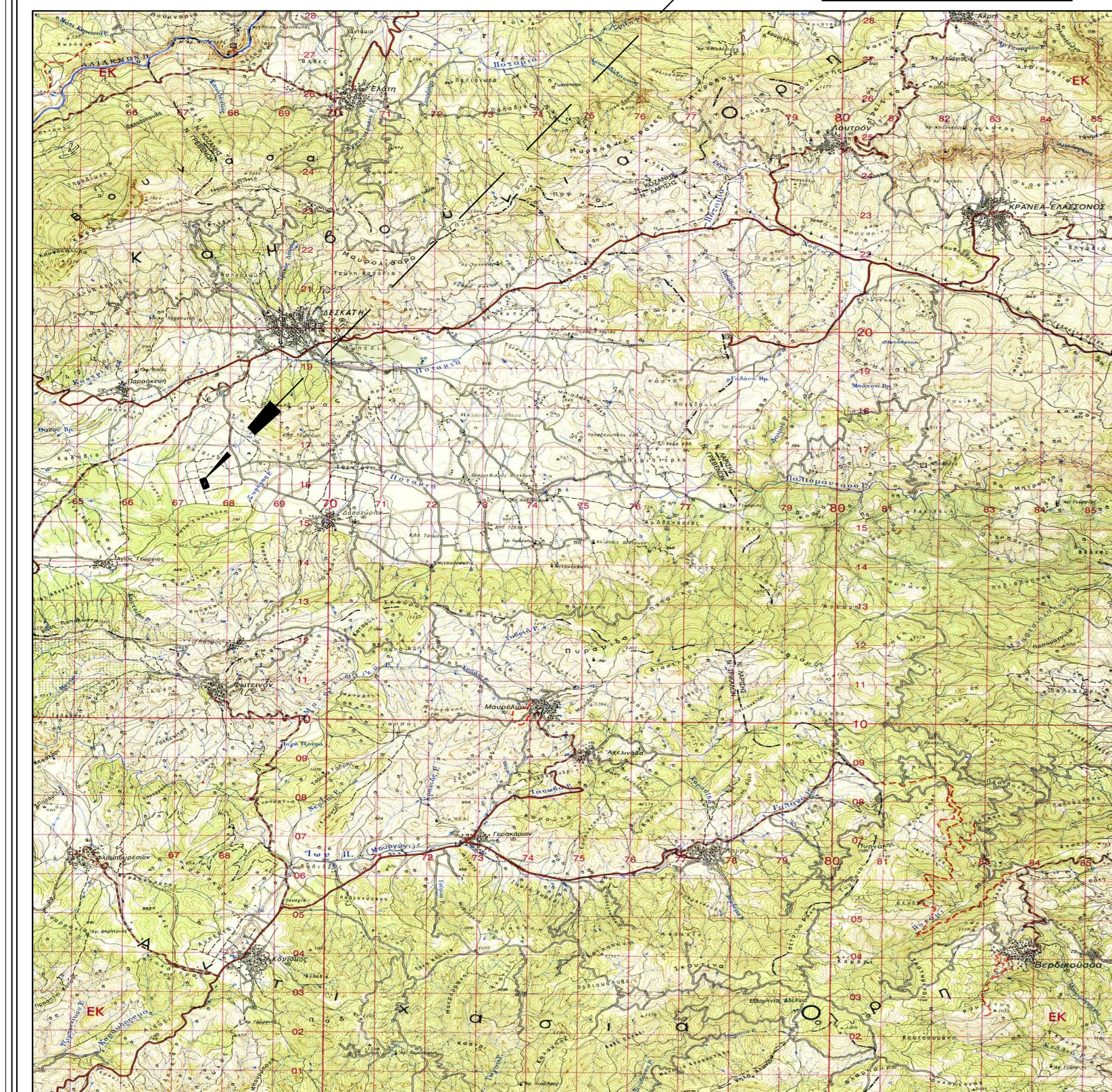

ΔΗΛΩΣΗ ΔΙΟΙΚΗΤΗ (Ν. 4030/2011)
Η κτιριακή υποκατασκευή Ανακτορίου Βλάχου δηλώνει ότι τα αρχικά και υλοποιημένα όρια του γεωτεμαχίου με στοιχεία "Α-Β-Γ-Δ-Α" και με εμβαδόν 6368.03τμ, που βρίσκεται στη θέση "Μπάρα" της περιφέρειας Τ.Κ. Δασοχωρίου, του Δήμου Δεσκατίας Π.Ε. Γρεβενών, υπακούει από εμένα Η ΔΗΛΩΣΗ

ΠΡΟΒΟΛΙΚΟ ΣΥΣΤΗΜΑ: ΕΓΣΑ '87

Εμβαδόν γηπέδου			
α/α	X (m)	Y (m)	S (m)
A	310739.97	4417549.56	
B	310789.25	4417560.04	50.38
Γ	310815.55	4417436.41	126.40
Δ	310766.27	4417425.93	50.38
Α	310739.97	4417549.56	126.40
Ε = 6368.03τμ.			

ΟΡΟΙ ΔΟΜΗΣΗΣ

Όρια Γηπέδου : "Α-Β-Γ-Δ-Α"
Εκτός Εγκριμένου ΓΠΣ, Εκτός Οικισμού και Εκτός Ζώνης.
ΠΑ/24-5-85 ΦΕΚ-270Δ/31-5-85 (Αρθρο 1)
1. α) Ε=4000 μ²
β) Π=45 μ Β=50 μ Ε=4000 μ²
(να γηπέδα με πρόσωπο σε Διεθνείς,Εθνικές κ.λ.π οδούς)
ΚΑΤΑ ΠΑΡΕΚΚΛΙΣΗ
2. α) Ε=2000 μ² την 24-4-77
(εντός ζώνης πόλεων κοινών οικισμών)
β) Για γηπέδα με πρόσωπο σε Διεθνείς,Εθνικές κ.λ.π. οδούς
αα) Π=10 μ Β=15 μ Ε= 750 μ² προ 12-11-62
ββ) Π=20 μ Β=35 μ Ε=1200 μ² προ 12-09-64
γγ) Π=25 μ Β=40 μ Ε=2000 μ² προ 17-10-78
δδ) Ε=4000 μ² από 17-10-78 έως 31-5-85

Τίτλος γηπέδου

(Τίτλος κυριότητας αρ.210389/1962 Υπ. Γεωργίας)
Γονική παροχή, αρ.1348/21-08-1995

ΟΡΟΙ ΔΟΜΗΣΗΣ ΕΓΚΑΤΑΣΤΑΣΗΣ Φ/Β ΣΥΣΤΗΜΑΤΟΣ

Αποφ. [40158, 22-09-2010/ΦΕΚ Β 1556] όπως τροποποιήθηκε με την Αποφ. [9154, 14-04-2011/ΦΕΚ Β 589]

- Μέγιστο ύψος <= 2,50 μ
- Μέγιστο ποσοστό κάλυψης <= 60%
- Ελάχιστη απόσταση αλ' τα όρια : διάσταση του ύψους των εγκαταστάσεων & οχι μικρότερη των 2,50 μ.

Εμβαδόν γηπέδου από Τίτλο
Ε(Α,Β,Γ,Δ,Α)= 6368.00 μ²

Εμβαδόν γηπέδου
Ε(Α,Β,Γ,Δ,Α)= 6368.03 μ²

ΒΕΒΑΙΩΣΗ 651/1977

Το γήπεδο με στοιχεία Ε(Α,Β,Γ,Δ,Α), βρίσκεται στη θέση "Μπάρα" της κτηματικής περιφέρειας Δασοχωρίου, του Δήμου Δεσκατίας της Περιφερειακής Ενότητας Γρεβενών. Βρίσκεται εκτός ορίων της Τ.Κ. Δασοχωρίου, εκτός ζώνης, έχει πρόσωπο σε αγροτικό δρόμο και είναι άρτο και ακοκδομήσιμο κατά τις κείμενες πολεοδομικές διατάξεις. Η περιοχή έχει κηρυχθεί υπό κτηματογράφηση για το εθνικό κτηματολόγιο. Το παραπάνω γήπεδο βρίσκεται εκτός Ζώνης Ειδικής Προστασίας Natura 2000.

Ο Δηλών Μηχανικός

Μιλτιάδης Φωτιάδης
Αγρονόμος & Τοπογράφος Μηχανικός



ΕΜΒΑΔΟΝ ΓΕΩΤΕΜΑΧΙΟΥ Ε_{Α,Β,Γ,Δ,Α} = 6368.03τμ
ΠΑΡΑΤΗΡΗΣΕΙΣ:
1. Το διαγράμμα είναι ενταγμένο στο κρατικό σύστημα συντεταγμένων ΕΓΣΑ '87
2. Οι διαστάσεις και το εμβαδόν υπολογίσθηκαν αναλυτικά από τις συνίνες των κορυφών
3. Τα όρια του γεωτεμαχίου είναι τα ίδια όρια της ιδιοκτησίας όπως καθορίζονται από την εφαρμογή του συμβολικού ιδιοκτησίας και την απαιτούμενη της υφιστάμενης κατάστασης
4. Η εξέλιξη από το ΕΓΣΑ '87 πραγματοποιήθηκε με σύστημα GPS και κίνησης χρήση του Ελληνικού Συστήματος Εντοπισμού - HEPOS

ΠΡΟΣΔΙΟΡΙΣΜΟΣ ΘΕΣΗΣ

ΘΕΣΗ ΑΓΡΟΤΕΜΑΧΙΟΥ

ΚΛΙΜΑΚΑ 1 : 5000



ΕΡΓΟΔΟΤΗΣ

Αικατερίνη Βλάχου

ΤΙΤΛΟΣ ΜΕΛΕΤΗΣ

ΑΠΟΤΥΠΩΣΗ ΓΗΠΕΔΟΥ
ΕΓΚΑΤΑΣΤΑΣΗ ΦΩΤΟΒΟΛΤΑΙΚΩΝ ΣΥΣΤΗΜΑΤΩΝ

ΠΕΡΙΟΧΗ ΜΕΛΕΤΗΣ

ΔΑΣΟΧΩΡΙ (θέση "Μπάρα")
ΔΗΜΟΣ ΔΕΣΚΑΤΗΣ
ΠΕΡΙΦΕΡΕΙΑ Δ.ΜΑΚΕΔΟΝΙΑΣ

ΜΙΛΤΙΑΔΗΣ Ι. ΦΩΤΙΑΔΗΣ

Αγρονόμος & Τοπογράφος Μηχανικός - MSc.
Πολυτεχνική Σχολή - Α.Π.Θ.



ΤΕΧΝΙΚΟ ΓΡΑΦΕΙΟ

ΑΝΘ. ΓΑΖΗΣ 12 - τηλ. 2410251437 - κιν. 6974054758

ΘΕΜΑ ΣΧΕΔΙΟΥ

ΚΛΙΜΑΚΑ

1:500

ΤΟΠΟΓΡΑΦΙΚΟ ΔΙΑΓΡΑΜΜΑ

ΑΡ. ΣΧΕΔΙΟΥ

A.613

Ο ΣΥΝΤΑΞΕΑΣ

Μιλτιάδης Ι. Φωτιάδης
Αγρονόμος & Τοπογράφος Μηχανικός
ΑΠΘ - ΠΟΛΥΤΕΧΝΙΚΗ ΣΧΟΛΗ
Α.Π.Θ. Α.Α. 20576
Α.Π.Θ. Μ. 122201026

ΘΕΩΡΗΣΗ

ΔΛΡΙΣΑ

27/06/2020