ΑΠΟΣΠΑΣΜΑ ΧΑΡΤΗ Γ.Υ.Σ. 1/5.000
ΑΡ. ΧΑΡΤΗ: 6293_2 / ΟΛΥΜΠΙΑ

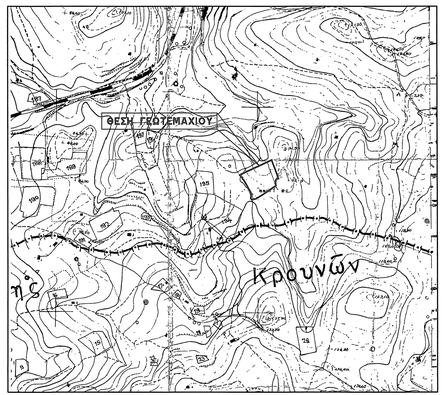


ΑΠΟΣΠΑΣΜΑ ΧΑΡΤΗ 1/50.000

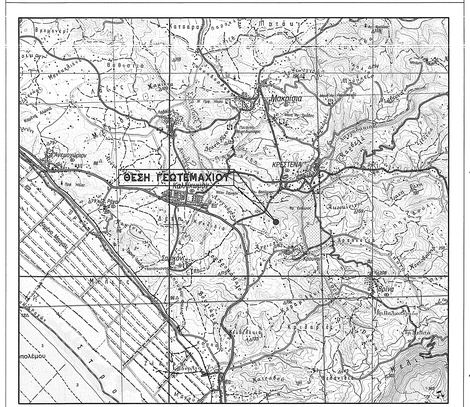


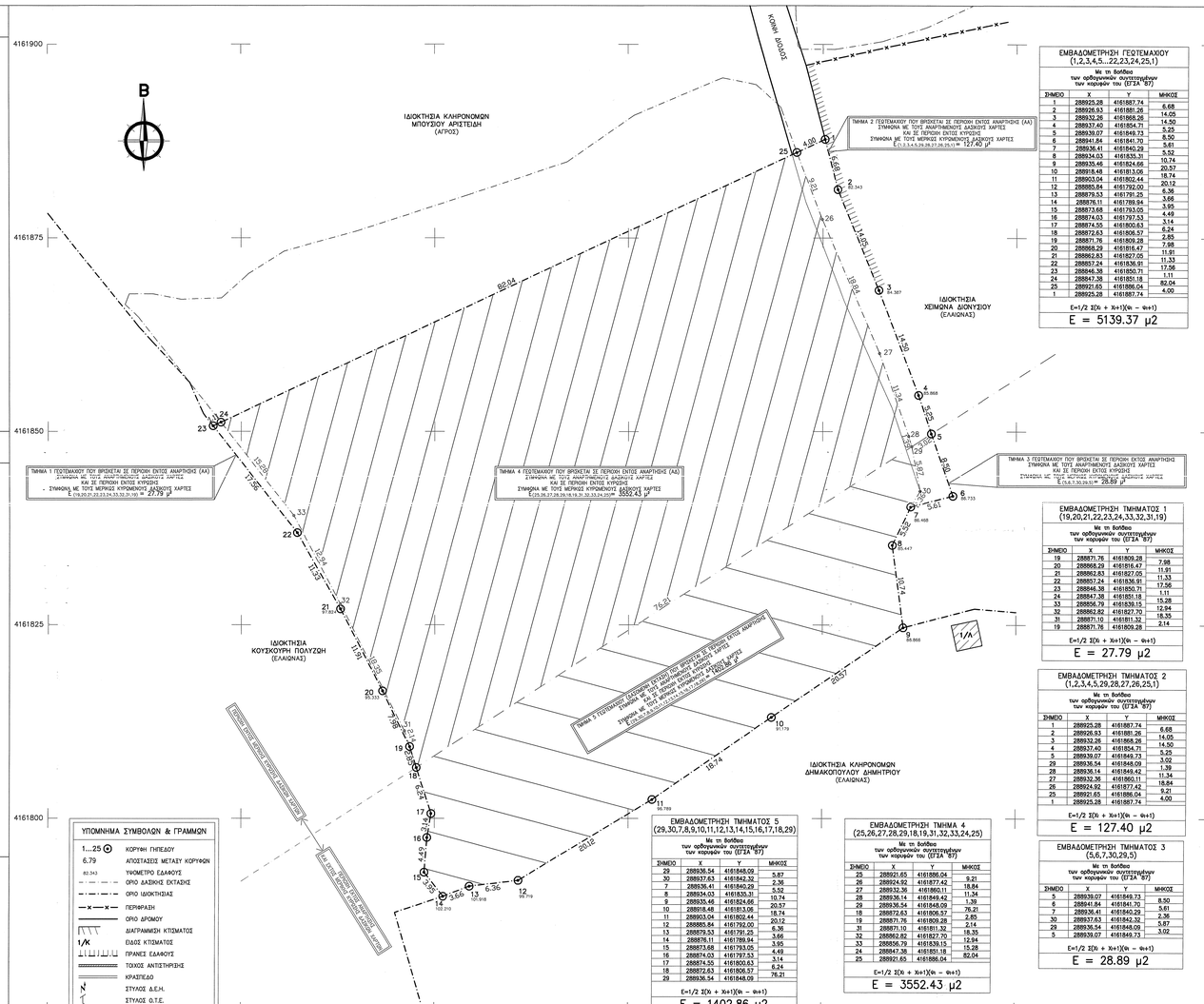


ΥΠΟΜΝΗΜΑ ΣΥΜΒΟΛΩΝ & ΓΡΑΜΜΩΝ

| | |
|---|---|
| 1...25 | ΚΟΡΥΦΗ ΓΩΝΙΑΣΟΥ |
| 6.79 | ΑΠΟΣΤΑΣΕΙΣ ΜΕΤΑΞΥ ΚΟΡΥΦΩΝ |
| 82.343 | ΥΨΟΜΕΤΡΟ ΕΔΑΦΟΥΣ |
| | ΟΡΙΟ ΔΑΣΙΚΗΣ ΕΚΤΑΣΗΣ |
| | ΟΡΙΟ ΙΔΙΟΚΤΗΣΙΑΣ |
| | ΠΕΡΙΦΕΡΕΙΑ |
| | ΟΡΙΟ ΔΡΟΜΟΥ |
| | ΔΙΑΓΡΑΜΜΙΣΗ ΚΤΙΣΜΑΤΟΣ |
| 1/Κ | ΕΙΔΟΣ ΚΤΙΣΜΑΤΟΣ |
| | ΠΡΑΝΕΣ ΕΔΑΦΟΥΣ |
| | ΤΟΙΧΟΣ ΑΝΤΙΣΤΗΡΙΞΗΣ |
| | ΚΡΑΣΠΕΔΟ |
| | ΣΤΥΛΟΣ Δ.Ε.Η. |
| | ΣΤΥΛΟΣ Ο.Τ.Ε. |

ΕΜΒΑΔΟΜΕΤΡΗΣΗ ΓΕΩΤΕΜΑΧΙΟΥ (1,2,3,4,5...22,23,24,25,1)
Με τη βοήθεια των ορθογωνίων συντεταγμένων των κορυφών του (ΕΓΣΑ '87)

| ΣΗΜΕΙΟ | X | Y | ΜΗΚΟΣ |
|---|---|---|---|
| 1 | 2889025.28 | 4161887.74 | 6.68 |
| 2 | 2889029.93 | 4161881.26 | 14.05 |
| 3 | 2889032.26 | 4161868.26 | 14.50 |
| 4 | 2889037.40 | 4161854.71 | 5.23 |
| 5 | 2889039.07 | 4161849.73 | 8.50 |
| 6 | 2889041.84 | 4161841.70 | 5.61 |
| 7 | 2889036.41 | 4161840.29 | 2.36 |
| 8 | 2889034.03 | 4161835.31 | 5.52 |
| 9 | 2889035.46 | 4161829.66 | 10.74 |
| 10 | 2889018.48 | 4161813.06 | 20.57 |
| 11 | 2888993.04 | 4161802.44 | 20.12 |
| 12 | 2888985.84 | 4161792.00 | 6.36 |
| 13 | 2888979.53 | 4161791.25 | 3.66 |
| 14 | 2888976.11 | 4161789.84 | 3.95 |
| 15 | 2888973.68 | 4161793.05 | 4.49 |
| 16 | 2888974.03 | 4161797.53 | 3.14 |
| 17 | 2888974.55 | 4161800.63 | 6.24 |
| 18 | 2888972.63 | 4161806.57 | 2.85 |
| 19 | 2888971.76 | 4161809.28 | 7.98 |
| 20 | 2888968.29 | 4161816.47 | 11.91 |
| 21 | 2888962.83 | 4161827.05 | 11.33 |
| 22 | 2888957.24 | 4161836.91 | 17.56 |
| 23 | 2888946.38 | 4161850.71 | 1.11 |
| 24 | 2888947.38 | 4161851.18 | 82.04 |
| 25 | 2889021.65 | 4161886.04 | 4.00 |
| 1 | 2889025.28 | 4161887.74 | |

Ε=1/2 Σ(Χι + Χι+1)(Υι − Υι+1)

Ε = 5139.37 μ2

ΕΜΒΑΔΟΜΕΤΡΗΣΗ ΤΜΗΜΑΤΟΣ 1 (19,20,21,22,23,24,33,32,31,19)
Με τη βοήθεια των ορθογωνίων συντεταγμένων των κορυφών του (ΕΓΣΑ '87)

| ΣΗΜΕΙΟ | X | Y | ΜΗΚΟΣ |
|---|---|---|---|
| 19 | 2888771.76 | 4161809.28 | 7.98 |
| 20 | 2888968.29 | 4161816.47 | 11.91 |
| 21 | 2888962.83 | 4161827.05 | 11.33 |
| 22 | 2888957.24 | 4161836.91 | 17.56 |
| 23 | 2888946.38 | 4161850.71 | 1.11 |
| 24 | 2888947.38 | 4161851.18 | 15.28 |
| 33 | 2888956.79 | 4161836.15 | 12.94 |
| 32 | 2888962.82 | 4161827.70 | 10.35 |
| 31 | 2888971.10 | 4161811.32 | 2.14 |
| 19 | 2888771.76 | 4161809.28 | |

Ε=1/2 Σ(Χι + Χι+1)(Υι − Υι+1)

Ε = 27.79 μ2

ΕΜΒΑΔΟΜΕΤΡΗΣΗ ΤΜΗΜΑΤΟΣ 2 (1,2,3,4,5,29,28,27,26,25,1)
Με τη βοήθεια των ορθογωνίων συντεταγμένων των κορυφών του (ΕΓΣΑ '87)

| ΣΗΜΕΙΟ | X | Y | ΜΗΚΟΣ |
|---|---|---|---|
| 1 | 2889025.28 | 4161887.74 | 6.68 |
| 2 | 2889029.93 | 4161881.26 | 14.05 |
| 3 | 2889032.26 | 4161868.26 | 14.50 |
| 4 | 2889037.40 | 4161854.71 | 5.23 |
| 5 | 2889039.07 | 4161849.73 | 3.02 |
| 29 | 2889036.54 | 4161849.09 | 1.39 |
| 28 | 2889036.14 | 4161849.42 | 11.34 |
| 27 | 2889032.36 | 4161860.11 | 18.84 |
| 26 | 2889024.92 | 4161877.42 | 9.21 |
| 25 | 2889021.65 | 4161886.04 | 4.00 |
| 1 | 2889025.28 | 4161887.74 | |

Ε=1/2 Σ(Χι + Χι+1)(Υι − Υι+1)

Ε = 127.40 μ2

ΕΜΒΑΔΟΜΕΤΡΗΣΗ ΤΜΗΜΑΤΟΣ 3 (5,6,7,30,29,5)
Με τη βοήθεια των ορθογωνίων συντεταγμένων των κορυφών του (ΕΓΣΑ '87)

| ΣΗΜΕΙΟ | X | Y | ΜΗΚΟΣ |
|---|---|---|---|
| 5 | 2889039.07 | 4161849.73 | 8.50 |
| 6 | 2889041.84 | 4161841.70 | 5.61 |
| 7 | 2889036.41 | 4161840.29 | 2.36 |
| 30 | 2889037.63 | 4161842.32 | 5.67 |
| 29 | 2889036.54 | 4161849.09 | 3.02 |
| 5 | 2889039.07 | 4161849.73 | |

Ε=1/2 Σ(Χι + Χι+1)(Υι − Υι+1)

Ε = 28.89 μ2

ΕΜΒΑΔΟΜΕΤΡΗΣΗ ΤΜΗΜΑΤΟΣ 5 (29,30,7,8,9,10,11,12,13,14,15,16,17,18,29)
Με τη βοήθεια των ορθογωνίων συντεταγμένων των κορυφών του (ΕΓΣΑ '87)

| ΣΗΜΕΙΟ | X | Y | ΜΗΚΟΣ |
|---|---|---|---|
| 29 | 2889036.54 | 4161848.09 | 5.67 |
| 30 | 2889037.63 | 4161842.32 | 2.36 |
| 7 | 2889036.41 | 4161840.29 | 5.52 |
| 8 | 2889034.03 | 4161835.31 | 10.74 |
| 9 | 2889035.46 | 4161824.66 | 20.57 |
| 10 | 2889018.48 | 4161813.06 | 18.74 |
| 11 | 2888993.04 | 4161802.44 | 20.12 |
| 12 | 2888985.84 | 4161792.00 | 6.36 |
| 13 | 2888979.53 | 4161791.25 | 3.66 |
| 14 | 2888976.11 | 4161789.84 | 3.95 |
| 15 | 2888973.68 | 4161793.05 | 4.49 |
| 16 | 2888974.03 | 4161797.53 | 3.14 |
| 17 | 2888974.55 | 4161800.63 | 6.24 |
| 18 | 2888972.63 | 4161806.57 | 76.21 |
| 29 | 2889036.54 | 4161848.09 | |

Ε=1/2 Σ(Χι + Χι+1)(Υι − Υι+1)

Ε = 1402.86 μ2

ΕΜΒΑΔΟΜΕΤΡΗΣΗ ΤΜΗΜΑ 4 (25,26,27,28,29,18,19,31,32,33,24,25)
Με τη βοήθεια των ορθογωνίων συντεταγμένων των κορυφών του (ΕΓΣΑ '87)

| ΣΗΜΕΙΟ | X | Y | ΜΗΚΟΣ |
|---|---|---|---|
| 25 | 2889021.65 | 4161886.04 | 9.21 |
| 26 | 2889024.92 | 4161877.42 | 18.84 |
| 27 | 2889032.36 | 4161860.11 | 11.34 |
| 28 | 2889036.14 | 4161849.42 | 1.39 |
| 29 | 2889036.54 | 4161849.09 | 76.21 |
| 18 | 2888972.63 | 4161806.57 | 2.85 |
| 19 | 2888971.76 | 4161809.28 | 2.85 |
| 31 | 2888971.10 | 4161811.32 | 12.94 |
| 32 | 2888962.82 | 4161827.70 | 18.35 |
| 33 | 2888956.79 | 4161839.15 | 15.28 |
| 24 | 2888947.38 | 4161851.18 | 82.04 |
| 25 | 2889021.65 | 4161886.04 | |

Ε=1/2 Σ(Χι + Χι+1)(Υι − Υι+1)

Ε = 3552.43 μ2

## ΥΠΟΜΝΗΜΑ

Α. ΘΕΣΗ ΓΕΩΤΕΜΑΧΙΟΥ

ΘΕΣΗ "ΠΑΛΙΟΚΑΤΙΝΟ" ΚΤΗΜΑΤΙΚΗΣ ΠΕΡΙΦΕΡΕΙΑΣ Τ.Δ. ΚΡΕΣΤΕΝΩΝ
Δ.Ε. ΣΚΑΛΟΔΥΝΤΟΣ, ΔΗΜΟΥ ΑΝΔΡΙΤΣΑΙΝΑΣ – ΚΡΕΣΤΕΝΩΝ, Π.Ε. ΗΛΕΙΑΣ
ΤΟ ΓΕΩΤΕΜΑΧΙΟ ΕΙΝΑΙ ΕΚΤΟΣ Ζ.Ο.Ε.

Β. ΕΜΒΑΔΟΝ ΓΕΩΤΕΜΑΧΙΟΥ

**ΕΛΑΙΩΝΑΣ (1,2,3,4,5...22,23,24,25,1) --> Ε = 5139.37 μ²**
ΤΜΗΜΑ 1 (19,20,21,22,23,24,33,32,31,19) --> Ε = 27.79 μ² / ΕΝΤΟΣ ΑΝΑΡΤΗΣΗΣ (ΑΑ)
ΤΜΗΜΑ 2 (1,2,3,4,5,29,28,27,26,25,1) --> Ε = 127.40 μ² / ΕΝΤΟΣ ΑΝΑΡΤΗΣΗΣ (ΑΑ)
ΤΜΗΜΑ 3 (5,6,7,30,29,5) --> Ε = 28.89 μ² / ΕΚΤΟΣ ΑΝΑΡΤΗΣΗΣ (ΑΡΓΟΣ)
ΤΜΗΜΑ 4 (25,26,27,28,29,18,19,31,32,33,24,25) --> Ε = 3552.43 μ² / ΕΝΤΟΣ ΑΝΑΡΤΗΣΗΣ (ΑΔ)
ΤΜΗΜΑ 5 (29,30,7,8,9,10,11,12,13,14,15,16,17,18,29) --> Ε = 1402.86 μ² / ΕΚΤΟΣ ΑΝΑΡΤΗΣΗΣ – (ΔΑΣΟΜΕΝΟΣ ΑΓΡΟΣ)

Γ. ΟΡΟΙ ΔΟΜΗΣΗΣ

**Σύμφωνα με το από Π.Δ. 24/31.5.85 (ΦΕΚ 270Δ') – Γήπεδο εκτός οικοδομικού τετραγώνου**

(ΑΡΘΡΟ 1 – ΓΕΝΙΚΕΣ ΔΙΑΤΑΞΕΙΣ)
- ΑΡΤΙΟΤΗΤΑ: κατά κανόνα – 4000 μ² & πρόσωπο 25 μ
  κατά παρέκκλιση – 4000 μ² κωφές πρόσωπο --> προ 31.12.2003
  κατά παρέκκλιση – 2000 μ² ως εντός ζώνης --> προ 24.4.1977
  Πρόσωπο σε εθνικές, επαρχιακές, κύριες δημοτικές οδούς, αδιαπροσωπικές γραμμές
  κατά κανόνα – 4000 μ², πρόσωπο 45 μ & βάθος 50 μ
  κατά παρέκκλιση – 750 μ², πρόσωπο 10 μ & βάθος 15 μ --> προ 12.11.1962
  κατά παρέκκλιση – 1200 μ², πρόσωπο 20 μ & βάθος 35 μ --> προ 12.9.1964
  κατά παρέκκλιση – 2000 μ², πρόσωπο 25 μ & βάθος 40 μ --> προ 17.10.1978
- ΚΑΛΥΨΗ: 10%
- ΔΟΜΗΣΗ: 0.20
- ΥΨΟΣ: 7.50 μ + ΣΤΕΓΗ 1.20 μ
- ΟΡΟΦΟΙ: ΔΥΟ (2)
- ΑΠΟΣΤΑΣΕΙΣ ΑΠΟ ΤΑ ΟΡΙΑ: κατά κανόνα – 15.00 μ
  κατά παρέκκλιση – 7.50/5.00/2.50 μ

Δ. ΕΜΒΑΔΑ ΚΤΙΣΜΑΤΩΝ

ΔΕΝ ΥΠΑΡΧΟΥΝ ΚΤΙΣΜΑΤΑ

Ε. ΠΑΡΑΤΗΡΗΣΕΙΣ

- Σύστημα αναφοράς: Κρατικό σύστημα αναφοράς ΕΓΣΑ 87.
- Μέθοδος εξάρτησης: Δίκτυο σταθμών αναφοράς METRICANET GNSS.
- Υπολογισμός εμβαδού: Τύπος του GAUSS.
- Μέθοδος στατίστισης: Λήψη γεωγραφικών και πολικών συντεταγμένων.
- Όργανα λήψης μετρήσεων: GPS Leica GS08 Net Rover & ταχύμετρο NIKON DTM–332.
- Δεν έγινε έλεγχος τίτλων ιδιοκτησίας.

## ΥΠΕΥΘΥΝΗ ΔΗΛΩΣΗ Ν. 651/77

Ο ΚΑΤΩΘΙ ΥΠΟΓΕΓΡΑΜΜΕΝΟΣ ΑΘΑΝΑΣΙΟΣ Ν. ΚΟΥΦΟΛΙΑΣ
ΔΙΠΛΩΜ. ΠΟΛΙΤΙΚΟΣ ΜΗΧΑΝΙΚΟΣ, ΔΗΛΩΝΩ ΥΠΕΥΘΥΝΑ
ΟΤΙ ΤΟ ΕΜΒΑΔΟΜΕΝΟ ΜΕ ΤΑ ΣΤΟΙΧΕΙΑ (1,2,3,4,5...22,23,24,25,1)
ΓΕΩΤΕΜΑΧΙΟ ΕΠΙΦΑΝΕΙΑΣ 5139.37 μ², ΕΙΝΑΙ ΕΚΤΟΣ ΣΧΕΔΙΟΥ–ΟΙΚΙΣΜΟΥ, ΕΚΤΟΣ Γ.Π.Σ.,
ΕΚΤΟΣ ΖΩΝΗΣ, ΕΚΤΟΣ Ζ.Ο.Ε., ΕΚΤΟΣ ΠΕΡΙΟΧΗΣ NATURA 2000,
ΚΑΙ ΕΙΝΑΙ ΑΡΤΙΟ ΚΑΙ ΜΗ ΟΙΚΟΔΟΜΗΣΙΜΟ
ΣΥΜΦΩΝΑ ΜΕ ΤΙΣ ΚΕΙΜΕΝΕΣ ΠΟΛΕΟΔ. ΔΙΑΤΑΞΕΙΣ,
ΚΑΙ ΔΕΝ ΥΠΑΓΕΤΑΙ ΣΤΙΣ ΔΙΑΤΑΞΕΙΣ ΤΟΥ Ν.1337/83
ΠΕΡΙ ΕΙΣΦΟΡΑΣ ΣΕ ΓΗ ΚΑΙ ΧΡΗΜΑ.

ΕΠΙΣΗΣ ΤΟ ΓΕΩΤΕΜΑΧΙΟ ΑΠΕΧΕΙ ΑΠΟ ΤΗΝ ΘΑΛΑΣΣΑ
ΑΠΟΣΤΑΣΗ ΜΕΓΑΛΥΤΕΡΗ ΤΩΝ 800 Μ
ΚΑΙ ΔΕΝ ΔΙΕΡΧΕΤΑΙ ΑΠΟ ΑΥΤΟΥ ΡΕΥΜΑ ΥΔΑΤΗΣ ΤΑΣΗΣ.

Ο ΜΗΧΑΝΙΚΟΣ

ΑΘΑΝΑΣΙΟΣ Ν. ΚΟΥΦΟΛΙΑΣ
ΔΙΠΛ. ΠΟΛΙΤΙΚΟΣ ΜΗΧΑΝΙΚΟΣ
ΕΘΝΙΚΟΥ ΜΕΤΣΟΒΙΟΥ ΠΟΛΥΤΕΧΝΕΙΟΥ
ΜΕΛΟΣ Τ.Ε.Ε. ΑΡΙΘΜΟΣ ΜΗΤΡΩΟΥ 100609
ΚΡΕΣΤΕΝΑ – ΗΛΕΙΑΣ τηλ. 26250 24480
ΑΦΜ: 300000447 ΔΟΥ: ΠΥΡΓΟΥ

## ΥΠΕΥΘΥΝΗ ΔΗΛΩΣΗ Ν. 1599/1986 (Α'75)

(Βάσει της παρ. 3 άρθρου 142 Ν.4483/2017–ΦΕΚ 107Α/31–07–2017)

Ο ΚΑΤΩΘΙ ΥΠΟΓΕΓΡΑΜΜΕΝΟΣ ΑΘΑΝΑΣΙΟΣ Ν. ΚΟΥΦΟΛΙΑΣ
ΔΙΠΛΩΜ. ΠΟΛΙΤΙΚΟΣ ΜΗΧΑΝΙΚΟΣ, ΔΗΛΩΝΩ ΥΠΕΥΘΥΝΑ
ΟΤΙ ΓΙΑ ΤΑ ΕΜΒΑΔΟΜΕΝΑ ΤΜΗΜΑΤΑ 1 & 2 ΤΟΥ ΓΕΩΤΕΜΑΧΙΟΥ ΜΕ ΤΑ ΣΤΟΙΧΕΙΑ (19,20,21,22,23,24,33,32,31,19) &
(1,2,3,4,5,29,28,27,26,25,1) ΑΝΤΙΣΤΟΙΧΑ, Ο ΧΑΡΑΚΤΗΡΙΣΜΟΣ ΤΗΣ ΕΚΤΑΣΗΣ ΕΙΝΑΙ ΜΗ ΔΑΣΙΚΟΣ,
ΔΕΝ ΕΜΠΙΠΤΟΥΝ ΣΤΟ ΔΑΣΙΚΕΣ ΕΝ ΓΕΝΕΙ ΕΚΤΑΣΕΙΣ ΚΑΙ ΔΕΝ ΔΙΕΠΟΝΤΑΙ ΑΠΟ ΤΗΝ ΔΑΣΙΚΗ ΝΟΜΟΘΕΣΙΑ.
Ο ΔΑΣΙΚΟΣ ΧΑΡΤΗΣ ΣΤΗΝ ΕΝ ΛΟΓΩ ΠΕΡΙΟΧΗ ΕΙΝΑΙ ΜΕΡΙΚΩΣ ΚΥΡΩΜΕΝΟΣ ΚΑΙ ΕΧΕΙ ΟΡΙΣΤΙΚΗ ΙΣΧΥ.
(Αποφ. 318530/21–12–2017 ΦΕΚ 39/Β/9–02–2018)
ΤΟ ΤΜΗΜΑ 4 ΜΕ ΤΑ ΣΤΟΙΧΕΙΑ (25,26,27,28,29,18,19,31,32,33,24,25) ΕΜΠΙΠΤΕΙ ΣΤΙΣ ΔΑΣΙΚΕΣ ΕΝ ΓΕΝΕΙ ΕΚΤΑΣΕΙΣ.

ΤΑ ΤΜΗΜΑΤΑ 3 & 5 ΜΕ ΤΑ ΣΤΟΙΧΕΙΑ (5,6,7,30,29,5) & (29,30,7,8,9,10,11,12,13,14,15,16,17,18,29) ΑΝΤΙΣΤΟΙΧΑ ΒΡΙΣΚΟΝΤΑΙ ΣΕ ΠΕΡΙΟΧΗ ΕΚΤΟΣ ΑΝΑΡΤΗΣΗΣ ΣΥΜΦΩΝΑ ΜΕ ΤΟΥΣ ΑΝΑΡΤΗΜΕΝΟΥΣ ΔΑΣΙΚΟΥΣ ΧΑΡΤΕΣ ΚΑΙ ΣΕ ΠΕΡΙΟΧΗ ΕΚΤΟΣ ΚΥΡΩΣΗΣ ΣΥΜΦΩΝΑ ΜΕ ΤΟΥΣ ΜΕΡΙΚΩΣ ΚΥΡΩΜΕΝΟΥΣ ΔΑΣΙΚΟΥΣ ΧΑΡΤΕΣ.

Ο ΜΗΧΑΝΙΚΟΣ

ΑΘΑΝΑΣΙΟΣ Ν. ΚΟΥΦΟΛΙΑΣ
ΔΙΠΛ. ΠΟΛΙΤΙΚΟΣ ΜΗΧΑΝΙΚΟΣ
ΕΘΝΙΚΟΥ ΜΕΤΣΟΒΙΟΥ ΠΟΛΥΤΕΧΝΕΙΟΥ
ΜΕΛΟΣ Τ.Ε.Ε. ΑΡΙΘΜΟΣ ΜΗΤΡΩΟΥ 100609
ΚΡΕΣΤΕΝΑ – ΗΛΕΙΑΣ τηλ. 26250 24480
ΑΦΜ: 300000447 ΔΟΥ: ΠΥΡΓΟΥ

## ΔΗΛΩΣΗ ΤΑΛΟΠΟΙΗΣΗΣ ΟΡΙΩΝ

Ο ΥΠΟΓΡΑΦΟΜΕΝΟΣ ΙΔΙΟΚΤΗΤΗΣ ΤΟΥ ΓΕΩΤΕΜΑΧΙΟΥ ΠΟΥ ΦΑΙΝΕΤΑΙ
ΣΤΟ ΔΙΑΓΡΑΜΜΑ ΑΥΤΟ ΜΕ ΤΑ ΣΤΟΙΧΕΙΑ (1,2,3,4,5...22,23,24,25,1) ΔΗΛΩΝΩ
ΟΤΙ ΤΑ ΟΡΙΑ ΠΟΥ ΕΧΩ ΥΛΟΠΟΙΗΣΕΙ ΣΕ ΑΥΤΟ ΚΑΙ ΥΠΕΔΕΙΞΑ, ΕΙΝΑΙ ΟΡΘΑ.

Ο ΙΔΙΟΚΤΗΤΗΣ

ΑΠΟΣΠΑΣΜΑ ΜΕΡΙΚΩΣ ΚΥΡΩΜΕΝΩΝ ΔΑΣΙΚΩΝ ΧΑΡΤΩΝ (ΕΚΧΑ Α.Ε.) 1/5.000

ΤΕΧΝΙΚΟ ΓΡΑΦΕΙΟ
ΑΘΑΝΑΣΙΟΣ Ν. ΚΟΥΦΟΛΙΑΣ
ΔΙΠΛ. ΠΟΛΙΤΙΚΟΣ ΜΗΧΑΝΙΚΟΣ Ε.Μ.Π.
ΙΩΑΝΝΗΣ Ν. ΚΟΥΦΟΛΙΑΣ
ΠΤΥΧ. ΠΟΛΙΤΙΚΟΣ ΜΗΧΑΝΙΚΟΣ Τ.Ε.
ΚΡΕΣΤΕΝΑ ΗΛΕΙΑΣ – Τηλ.: 26250 24480

ΕΡΓΟΔΟΤΗΣ
**ΧΕΙΜΩΝΑΣ ΔΙΟΝΥΣΙΟΣ**

ΕΡΓΟ
ΑΠΟΤΥΠΩΣΗ ΓΕΩΤΕΜΑΧΙΟΥ

ΘΕΣΗ "ΠΑΛΙΟΚΑΤΙΝΟ" ΚΤΗΜΑΤΙΚΗΣ ΠΕΡΙΦΕΡΕΙΑΣ Τ.Δ. ΚΡΕΣΤΕΝΩΝ–Δ.Ε. ΣΚΑΛΟΔΥΝΤΟΣ–ΔΗΜΟΥ ΑΝΔΡΙΤΣΑΙΝΑΣ ΚΡΕΣΤΕΝΩΝ–Π.Ε. ΗΛΕΙΑΣ
(εκτός σχεδίου – εκτός ζώνης – εκτός Ζ.Ο.Ε.)

ΜΕΛΕΤΗΤΗΣ
ΚΟΥΦΟΛΙΑΣ ΑΘΑΝΑΣΙΟΣ

ΘΕΜΑ ΣΧΕΔΙΟΥ
**ΤΟΠΟΓΡΑΦΙΚΟ ΔΙΑΓΡΑΜΜΑ**

ΑΡΙΘΜΟΣ ΣΧΕΔΙΟΥ
**Α 1**

| | |
|---|---|
| ΚΩΔΙΚΟΣ ΕΡΓΟΥ | ΚΛΙΜΑΚΑΣ 1:250 |
| ΚΩΔΙΚΟΣ ΑΡΧΕΙΟΥ CAD | ΔΕΚΕΜΒΡΙΟΣ 2019 |
| ΤΟΠΟΓΡΑΦΙΚΑ.dwg | |

ΣΦΡΑΓΙΔΑ – ΥΠΟΓΡΑΦΗ :

ΑΘΑΝΑΣΙΟΣ Ν. ΚΟΥΦΟΛΙΑΣ
ΔΙΠΛ. ΠΟΛΙΤΙΚΟΣ ΜΗΧΑΝΙΚΟΣ
ΕΘΝΙΚΟΥ ΜΕΤΣΟΒΙΟΥ ΠΟΛΥΤΕΧΝΕΙΟΥ
ΜΕΛΟΣ Τ.Ε.Ε. ΑΡΙΘΜΟΣ ΜΗΤΡΩΟΥ 100609
ΚΡΕΣΤΕΝΑ – ΗΛΕΙΑΣ τηλ. 26250 24480
ΑΦΜ: 300000447 ΔΟΥ: ΠΥΡΓΟΥ

ΕΛΛΗΝΙΚΗ ΔΗΜΟΚΡΑΤΙΑ
ΔΗΜΟΣ ΗΛΕΙΑΣ
ΔΙΕΥΘΥΝΣΗ ΔΙΟΙΚΗΤΙΚΗΣ ΟΙΚΟΝΟΜΙΚΗΣ & ΑΝΑΠΤΥΞΙΑΚΗΣ ΥΠΟΣΤΗΡΙΞΗΣ
ΤΜΗΜΑ ΑΔΕΙΟΔΟΤΗΣΕΩΝ & ΕΛΕΓΧΟΥ ΔΟΜΗΣΗΣ

Αρ. Πρωτ.: 155096
10 - 09 - 2020
ΕΓΚΡΙΝΕΤΑΙ
Η ΑΝΤΙΔΗΜΑΡΧΟΣ
Ευθυμία Βασιλείου
Δικαιούχος