

ΕΠΙΣΤΗΜΟΝΙΚΟ ΚΑΤΑΣΤΑΣΗ
 ΜΗΧΑΝΙΚΟΣ
 ΑΡΙΘΜΟΣ ΠΡΩΤΟΚΟΛΛΟΥ
 ΑΠ. 2020

ΚΑΜΜΑΡΑ
 ΧΡΟΝΟΣ ΜΕΛΕΤΗΣ
 ΜΑΪΟΣ 2020
 1:500
 ΤΟΠΟΓΡΑΦΙΑ

ΑΡ. ΕΞΕΛΙΞΕΩΣ
 ΤΟΠΟΓΡΑΦΙΚΟ ΔΙΑΓΡΑΜΜΑ

ΔΗΜΟΣ
 ΤΟΥΡΙΣΤΙΚΗΣ ΚΟΙΝΟΤΗΤΑΣ ΑΓΙΑΣ
 ΔΗΜΟΥ ΠΑΡΑΣ
 (ΕΚΤΟΣ ΟΙΚΙΣΜΟΥ)

ΕΒΕΔ
 ΤΟΠΟΓΡΑΦΙΚΟ ΔΙΑΓΡΑΜΜΑ

ΕΡΓΟΛΟΓΗ
 ΝΤΑΪΑΝΑ ΠΑΪΑ

ΜΕΛΕΤΗΤΕΣ
 Τεχνικό Γραφείο
 ΜΗΤΣΟΥΝΗΣ ΓΕΩΡΓΙΟΣ
 ΤΟΠΟΓΡΑΦΟΣ ΜΗΧΑΝΙΚΟΣ Τ.Ε.
 ΑΔ ΜΑΡΤΥΡΙΟΝ 1 ΠΑΡΑ
 ΤΜΑ-083704403 ΘΑΕ 25840-3193



Η Εμπειρία
 ΒΑΡΑ ΤΕΧΝΙΚΗ
 ΒΕ ΔΑΣΟΛΟΓΟΣ Α ΟΑ

104121
 08.08.2020

ΕΛΛΗΝΙΚΗ ΔΗΜΟΚΡΑΤΙΑ
 ΥΠΟΥΡΓΕΙΟ ΠΑΙΔΕΙΑΣ, ΕΡΕΥΝΑΣ ΚΑΙ ΘΡΗΣΚΕΥΜΑΤΩΝ
 ΙΝΣΤΙΤΟΥΤΟ ΤΕΧΝΟΛΟΓΙΑΣ ΥΠΟΛΟΓΙΣΤΩΝ ΚΑΙ ΕΚΔΟΣΕΩΝ ΔΙΑΔΙΚΤΥΟΥ
 ΚΑΤΗΓΟΡΙΑ Β ΕΠΙΧΕΙΡΗΣΙΑΚΟ ΠΡΟΓΡΑΜΜΑ
 ΠΡΟΓΡΑΜΜΑ ΚΑΠΣΙΤΕΛ
 ΔΑΣΟΛΟΓΟΣ

ΕΥΡΕΤΗΡΙΑΚΕΣ ΚΟΡΥΦΕΣ ΑΡΤΕΜΑΧΟΥ (ΕΓΓΑ 87)

AA X	Y	Μήκη
A	186035.71	A-B: 25.41
B	186050.08	B-F: 15.66
F	186056.89	F-Δ: 30.83
Δ	186073.87	Δ-Ε: 145.20
E	185932.23	E-Z: 45.92
Z	185910.58	Z-A: 135.59

Κορυφές: 6 Περιμετρος: 398.60 μ
 E = 8017.59 μ2

ΠΡΟΣΟΧΗ
 1) Το σχέδιο της μελέτης αποτελεί αποκλειστική ιδιοκτησία του μελετητή και δεν μπορεί να χρησιμοποιηθεί για άλλους σκοπούς χωρίς την έγγραφη άδεια του μελετητή.
 2) Ο μελετητής δε φέρει ευθύνη για τυχόν αλλαγές ή διαφορές που προκύψουν κατά την εκτέλεση των εργασιών.
 3) Ο μελετητής δε φέρει ευθύνη για τυχόν αλλαγές ή διαφορές που προκύψουν λόγω αλλαγών στην κατάσταση του εδάφους ή λόγω άλλων αιτιών που δεν είναι δυνατόν να προβλεφθούν.

ΒΑΘΜΙΑ ΙΣΟΒΑΘΜΙΑ
 ΝΟΥ ΑΠΟΤΥΠΩΣΗ ΜΕ ΜΕΤΡΗΣΕΙΣ
 ΕΝΑΙ ΑΝΟΙΧΤΑ ΑΚΡΙΒΗ ΤΑ ΔΕ ΟΡΙΑ ΤΟΥ ΑΡΤΕΜΑΧΟΥ
 ΤΕΘΡΑΝ ΠΑΡΟΥΣΙΑ ΜΟΥ ΚΑΙ ΜΕ ΤΡΟΧΗΤΗ ΜΟΥ
 ΠΑΡΑ. ΜΑΪΟΣ 2020
 Ο ΔΙΑΧΩΝ

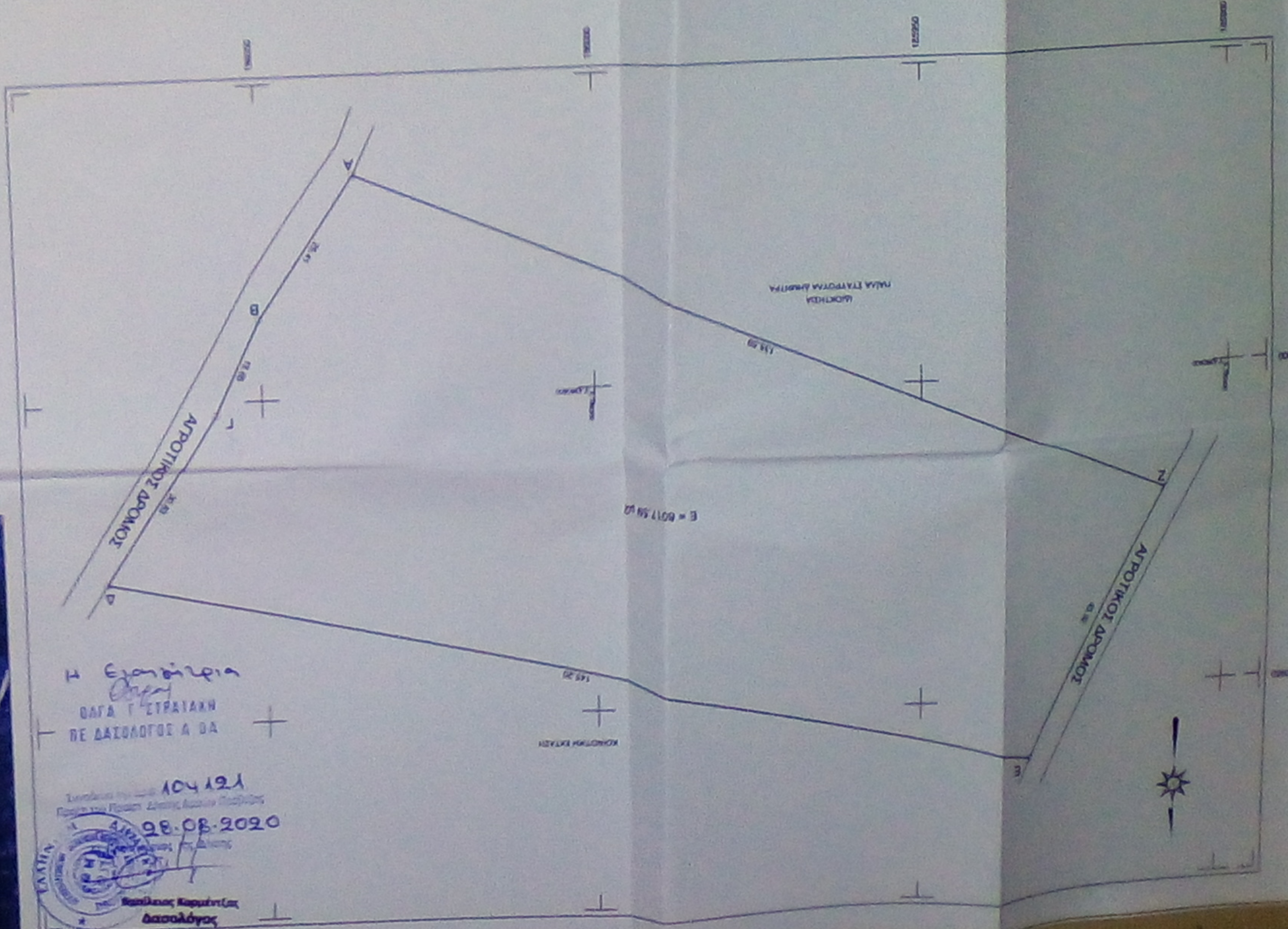

ΕΠΙΣΤΗΜΟΝΙΚΟ ΚΑΤΑΣΤΑΣΗ
 ΜΗΧΑΝΙΚΟΣ
 ΑΡΙΘΜΟΣ ΠΡΩΤΟΚΟΛΛΟΥ
 ΑΠ. 2020

ΑΝΩΤΗ ΜΗΧΑΝΙΚΟΥ Ν. 65/177
 ΤΟ ΑΡΤΕΜΑΧΙΟ Α.Β. ΖΑΙ ΕΝΑΙ ΕΚΤΟΣ ΟΡΙΩΝ
 ΕΝΑΙ ΜΗ ΑΡΤΙΟ ΚΑΙ ΜΗ ΟΙΚΟΔΟΜΗΜΟ
 ΑΝΟΙΧΤΑΙ ΑΝΘ ΘΑΛΑΣΣΑ + 1000 Μ
 Η ΕΝ ΑΥΤΟ ΒΛΟΚΤΗΙΑ ΔΕΝ ΥΠΟΚΕΙΤΑΙ ΕΠΙ
 ΔΙΑΤΑΞΕΙΣ ΤΟΥ Ν. 1337/83 ΠΕΡΙ ΕΙΣΘΡΑΪ
 ΙΕ ΤΗ ΚΑΙ ΤΕ ΧΡΗΜΑ
 ΠΑΡΑ. ΜΑΪΟΣ 2020
 Ο ΜΗΧΑΝΙΚΟΣ

