

ΘΕΣΗ ΑΓΡΟΤΕΜΑΧΙΟΥ

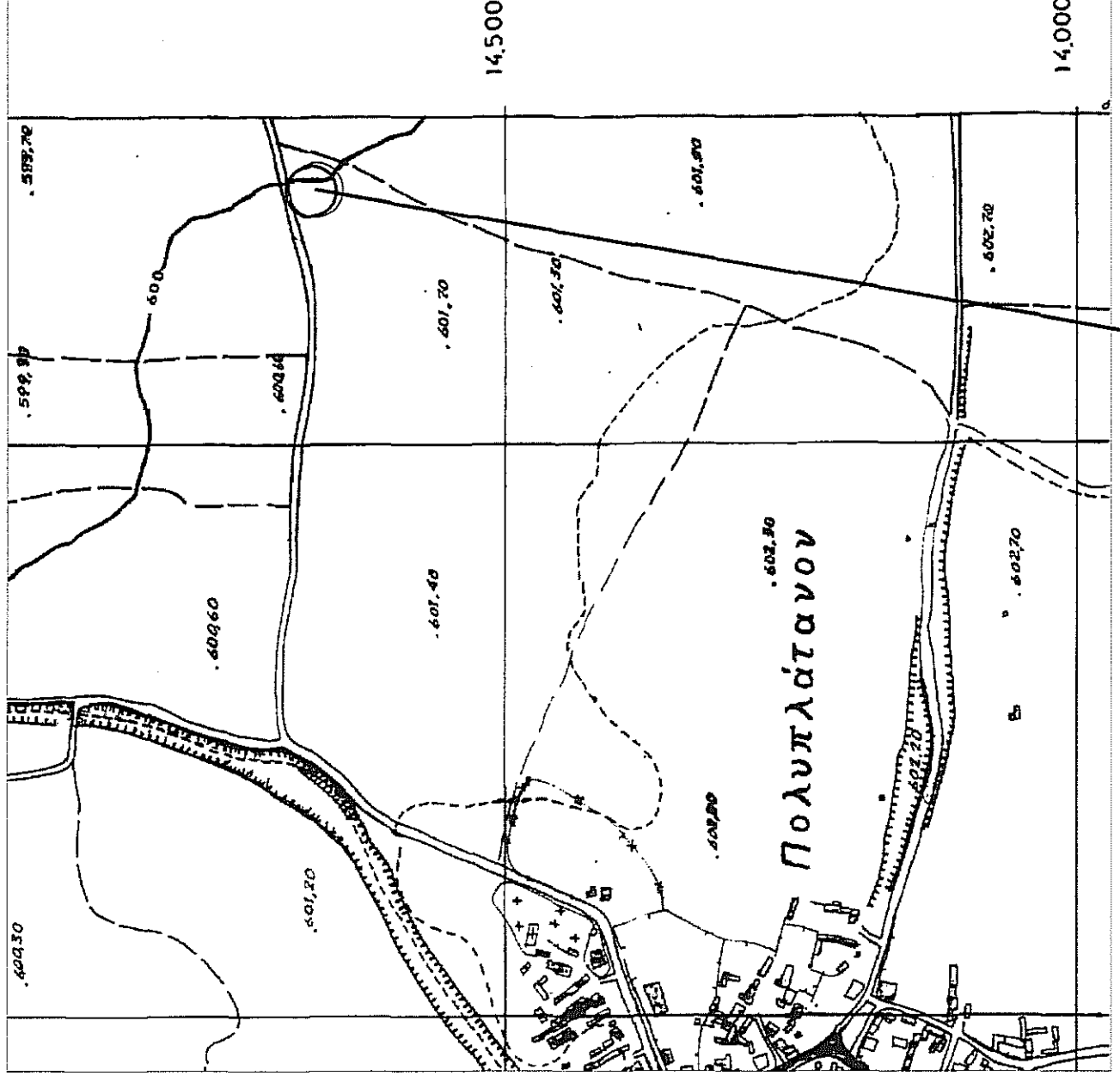

ΘΕΣΗ ΑΓΡΟΤΕΜΑΧΙΟΥ

ΣΥΝΤΕΤΑΓΜΕΝΕΣ ΕΓΣΑ 87

Υποσημειωμένες Επιδόσεις με Προβλεπόμενες Συντεταγμένες

ΑΑ	ΣΗΜΕΙΟ	X	Y	ΠΡΟΣΒΑΛ(β)	
1	1	A	282195,02	452866,21	41,39
2	2	B	282234,56	452868,45	63,38
3	3	L	282316,56	452869,56	80,06
4	4	A	282316,28	452869,60	40,23
5	5	E	282303,93	452869,00	23,07
6	6	L	282195,97	452864,03	100,31
7	7	A	282195,97	452864,03	100,31
8	1	A	282195,02	452866,21	21,80

Εμβαδόν ΑΓΡΟΤΕΜΑΧΙΟΥ (ΑΒΓ...ΖΗΑ) ΕΜΒ=5165,87Τ.Μ.
Άρθρο 1 ΠΑ-24/31-5-85, ΦΕΚ 270Δ',
ΟΡΘΗ ΔΟΜΗΣΗΣ ΓΙΑ ΕΚΤΟΣ ΣΧΕΔΙΟΥ

Κάλυψη= 10% ΕΜΒΑΔΟΥ ΓΗΠΕΔΟΥ
 Δόμηση= 0,20

Όγκος= κατά ΓΟΚ
 ΜΥ = 7,50 μ + 1,20 μ ετήρη για Δωροφω και 4,00μ+1,20μ για μονωροφω
 Αριθμός Πρόφρων=2
 Απόσταση από όρια γηπέδου :15,00 μ
 Απόσταση από δξωναβ' Επαρχιακής Οδου 15,00 μ,
 Λοιπα κατά ΓΟΚ & ΠΔ 24/31-5-85
 Υψος Χώρου Κυρίας Χρήσης > ή = 2,60 μ
 Υψος Χώρου Βοηθητικής Χρήσης > ή = 2,20 μ
 Υψος Περίραφης Συμπαφής Τμήμα < ή = 1,00 μ
 Ημιμαθητρία χώροι 20% x Σ.Δ.
 Εξώστες + Ημιμαθητρία χώροι 40% x Σ.Δ.

ΔΗΛΩΣΗ ΜΗΧΑΝΙΚΟΥ Ν.651/77

Ο ΠΑΡΑΚΑΤΩ ΥΠΟΓΡΑΦΩΝ ΔΡΑΓΟΣ ΠΑΥΛΟΣ ΠΟΛΙΤΙΚΟΣ ΜΗΧΑΝΙΚΟΣ ΔΗΛΩΝΩ ΟΤΙ ΤΟ ΑΓΡΟΤΕΜΑΧΙΟ (ΑΒΓ...ΖΗΑ) ΕΜΒΑΔΟΥ 5165,87 τ.μ. ΜΕΤΡΗΘΗΚΑΝ ΑΠΟ ΕΜΕΝΑ, ΚΑΙ ΕΧΕΙ ΤΙΣ ΣΗΜΕΙΩΜΕΝΕΣ ΣΤΟ ΤΟΠΟΓΡΑΦΙΚΟ ΔΙΑΓΡΑΜΜΑ ΔΙΑΣΤΑΣΕΙΣ, ΣΧΗΜΑ, ΘΕΣΗ ΚΑΙ ΕΜΒΑΔΟΝ. ΤΟ ΑΓΡΟΤΕΜΑΧΙΟ ΕΙΝΑΙ ΑΡΤΙΟ ΚΑΙ ΔΙΚΑΔΟΜΗΣΙΜΟ ΚΑΤΑ ΤΩΝ ΠΟΛΥΠΛΑΤΑΝΟΥ ΔΙΑΤΑΞΕΩΝ ΠΟΥ ΙΣΧΥΟΥΝ ΣΗΜΕΡΑ ΔΕΝ ΔΙΕΤΕΡΕΧΕΤΑΙ ΠΡΟΒΛΕΠΟΜΕΝΩΝ ΤΑΣΕΩΝ ΔΕΝ ΚΑΙ ΛΕΓΕΤΑΙ ΟΤΙ ΟΡΙΑ ΑΥΤΟΥ Ο ΜΗΧΑΝΙΚΟΣ

ΔΡΑΓΟΣ ΠΑΥΛΟΣ
 ΠΟΛΙΤΙΚΟΣ ΜΗΧΑΝΙΚΟΣ ΑΠ.Θ.
 ΚΑΤΩ ΤΕΛΕΥΣΤΗΡΙΑΚΟΝ ΠΛΗΡΟΤΕΣ
 ΠΑΚΕΤΙΟΝ Α.Φ.ΔΡ.Π.Ν.Α.
 ΑΦΗΦ. 055827210 - ΔΟΥ. ΦΛΩΡΙΝΑΣ

ΔΗΛΩΣΗ ΙΔΙΟΚΤΗΤΗ

Ο ΥΠΟΓΡΑΦΟΜΕΝΟΣ ΚΩΤΣΟΣ ΕΥΑΓΓΕΛΟΣ ΙΔΙΟΚΤΗΤΗΣ ΤΟΥ ΜΕ ΣΤΟΙΧΕΙΑ (ΑΒΓ...ΖΗΑ) ΑΓΡΟΤΕΜΑΧΙΟΥ ΠΟΥ ΒΡΙΣΚΟΝΤΑΙ ΣΤΗΝ Τ.Κ. ΠΟΛΥΠΛΑΤΑΝΟΥ ΤΟΥ ΔΗΜΟΥ ΦΛΩΡΙΝΑΣ ΔΗΛΩΝΩ ΟΤΙ ΥΠΕΛΕΙΠΑ ΤΑ ΟΡΘΑ ΟΡΙΑ ΣΤΟΝ ΜΗΧΑΝΙΚΟ

Ο ΙΔΙΟΚΤΗΤΗΣ

(Signature)

ΘΕΣΗ ΑΓΡΟΤΕΜΑΧΙΟΥ

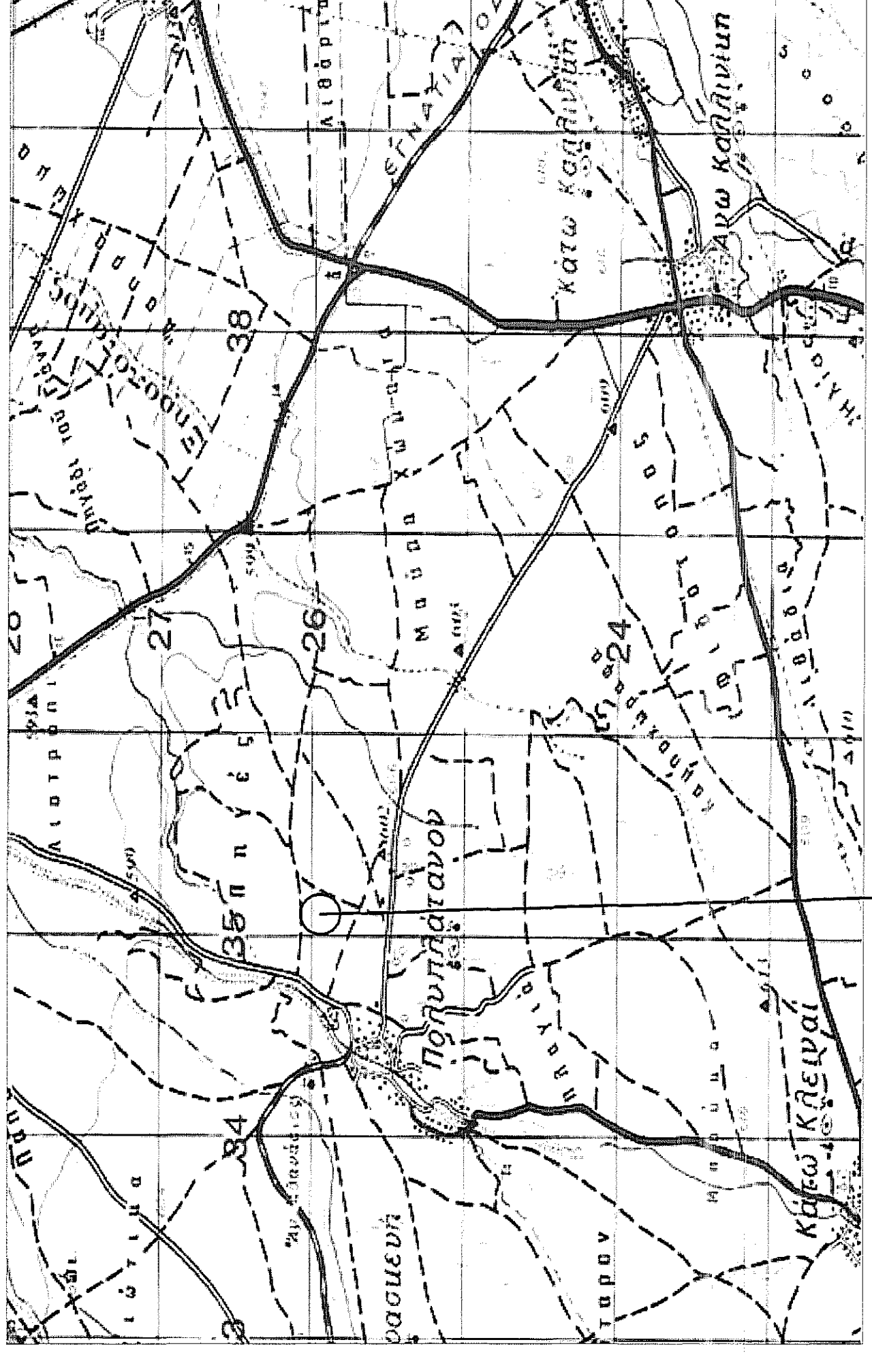

ΕΡΓΟΔΟΤΗΣ: **ΚΩΤΣΟΥ ΕΥΑΓΓΕΛΟΣ**

ΕΡΓΟ: **ΠΡΟΧΕΙΡΟ ΚΑΤΑΛΥΜΑ ΠΟΙΜΝΙΟΣΤΑΣΙΟΥ**

ΘΕΣΗ: **ΔΗΜΟΣ ΦΛΩΡΙΝΑΣ**
Τ.Κ. ΠΟΛΥΠΛΑΤΑΝΟΥ ΑΡ.ΤΕΜ 788
ΕΚΤΟΣ ΣΧΕΔΙΟΥ ΔΙΑΝΟΜΗΣ ΕΤΟΣ 1933

ΜΕΛΕΤΗΤΗΣ:

ΔΡΑΓΟΣ ΠΑΥΛΟΣ – ΠΟΛΙΤΙΚΟΣ ΜΗΧΑΝΙΚΟΣ

ΘΕΜΑ ΣΧΕΔΙΟΥ: **ΤΟΠΟΓΡΑΦΙΚΟ ΔΙΑΓΡΑΜΜΑ**

ΑΡΙΘΜΟΣ ΣΧΕΔΙΟΥ: **A-1**

ΚΛΙΜΑΚΑ: 1:500

ΧΡΟΝΟΣ ΜΕΛΕΤΗΣ: ΙΟΥΝΙΟΣ 2020

ΘΕΩΡΗΣΗ: **ΣΦΡΑΓΙΔΑ:**

ΘΕΩΡΗΣΗ: *(Signature)*

ΑΡΑΓΟΣ ΠΑΥΛΟΣ ΠΟΛΙΤΙΚΟΣ ΜΗΧΑΝΙΚΟΣ ΑΠ.Θ. ΚΑΤΩ ΤΕΛΕΥΣΤΗΡΙΑΚΟΝ ΠΛΗΡΟΤΕΣ ΠΑΚΕΤΙΟΝ Α.Φ.ΔΡ.Π.Ν.Α. ΑΦΗΦ. 055827210 - ΔΟΥ. ΦΛΩΡΙΝΑΣ