

ΟΡΘΗ ΔΟΜΗΣΙΣ: Π.Δ. 443/1984-Φ.Ε.Υ.Σ.Π.1.9/1985 και Π.Δ.Κ. 9/867/1986 (Φ.Ε.Υ.Σ.Π.1.9)

| | |
|-----------------------------|---|
| ΕΜΒΛΟΜΗ ΓΗΝΕΛΟΥ (ΠΡΟΣΤΡΟΦΗ) | 4000 τ.μ. (εμβαλ. κτηρίου) |
| ΚΑΛΥΨΗ | 45,00 μ. |
| ΔΟΜΗΣΗ | 10 % (εμβαλ. 400 - (τ.μ. γηπέδου-4000) * 0,1 = 33,11 τ.μ.) |
| ΜΕΣ ΓΕΩΜ. ΥΨΟΣ | 0,30 (εμβαλ. 200 - (τ.μ. γηπέδου-4000) * 0,07 = 23,11 τ.μ.) |
| ΑΠΟΓΡΑΦΗ ΑΠΟ ΟΡΘΑ | 7,40 μ. ± 1,50 μ. (απόρ.) |
| | 13,00 μ. |

ΠΑΡΑΤΗΡΗΣΕΙΣ

- 1) Κατασκευάσθηκαν οι κτίρια Α, Β, Γ, Δ, Ε, Ζ, Η, Θ, Κ, Λ, Σ.
- 2) Το διαμέρισμα είναι ενταχμένο στο κτίριο Α, Β, Γ, Δ, Ε, Ζ, Η, Θ, Κ, Λ, Σ.
- 3) Η έκταση του γηπέδου είναι 4000 τ.μ. και η έκταση του κτηρίου είναι 4000 τ.μ.
- 4) Η έκταση του γηπέδου είναι 4000 τ.μ. και η έκταση του κτηρίου είναι 4000 τ.μ.
- 5) Το γήπεδο βρίσκεται στην περιοχή "ΠΑΡΡΑ-ΥΔΡΑΓΩΓΕΙΟ", εκτός σχεδίου Καρθαγίνου, Δ.Ε. Λάρισ, του Δήμου Καρθαγίνου, υποδειχθέν από κτηματο, και για την απώρριξη και την ασφάλεια των διακοσμημάτων, που να γίνεται την σύνταξη του κτηματο, υποδειχθέν από κτηματο.
- 6) Το γήπεδο βρίσκεται στην περιοχή του Ν. 1337/1983, περί ενοποίησης της και σε χρήση.
- 7) Το γήπεδο βρίσκεται σε απόσταση 770 μ. από την θάλασσα.

ΥΠΟΧΡΩΣΗ ΔΗΛΩΣΗ ΙΔΙΟΚΤΗΤΗ

Ο κάτωθι υπογεγραμμένος Αμούργης Ιωάννης δηλώνει ότι:

1. τα όρια του γηπέδου Α, Β, Γ, Δ, Ε, Ζ, Η, Θ, Κ, Λ, Σ και εμβαδόν 4000 τ.μ. και βρίσκεται στην θέση "ΠΑΡΡΑ-ΥΔΡΑΓΩΓΕΙΟ", εκτός σχεδίου Καρθαγίνου, Δ.Ε. Λάρις του Δήμου Καρθαγίνου, υποδειχθέν από κτηματο, και για την απώρριξη και την ασφάλεια των διακοσμημάτων, που να γίνεται την σύνταξη του κτηματο, υποδειχθέν από κτηματο.

Ο ιδιοκτήτης

ΑΠΟΣΠΑΣΜΑ ΧΑΡΤΗ 1/5000, ΔΡ ΦΥΛΛΟΥ 6124-3

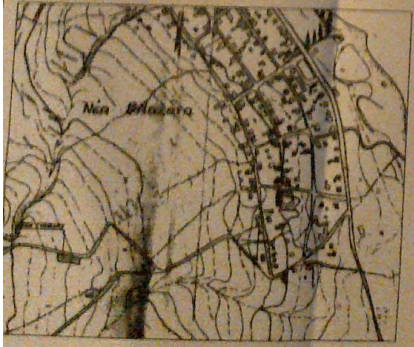

ΕΜΒΛΟΜΕΤΡΙΣΗ ΓΗΝΕΛΟΥ

ΣΥΝΤΕΤΑΓΜΕΝΕΣ ΕΓΣΑ ΘΥ

| ΣΗΜΕΙΟ | X | Y | ΜΗΚΟΣ |
|--------|-----------|------------|-------|
| A | 204290.49 | 4238832.30 | 10.41 |
| B | 204300.71 | 4238828.69 | 15.12 |
| Γ | 204323.53 | 4238826.68 | 13.34 |
| Δ | 204336.60 | 4238824.03 | 12.67 |
| E | 204336.60 | 4238811.37 | 14.28 |
| Z | 204322.52 | 4238813.73 | 7.03 |
| H | 204314.74 | 4238814.60 | 3.17 |
| Θ | 204311.00 | 4238815.03 | 19.27 |
| Ι | 204292.35 | 4238815.01 | 16.60 |
| Λ | 204290.49 | 4238832.30 | |

$$E = 1/2 \sum (X_i + X_{i+1})(Y_i - Y_{i+1})$$

E = 638.93 μ²

Η κάτωθι υπογεγραμμένη μηχανική δηλώνει υποχρεωτικά ότι:

1. Το γήπεδο Α, Β, Γ, Δ, Ε, Ζ, Η, Θ, Κ, Λ, Σ, είναι ενταχμένο στο κτίριο Α, Β, Γ, Δ, Ε, Ζ, Η, Θ, Κ, Λ, Σ.
2. Το γήπεδο βρίσκεται στην περιοχή "ΠΑΡΡΑ-ΥΔΡΑΓΩΓΕΙΟ", εκτός σχεδίου Καρθαγίνου, Δ.Ε. Λάρις, και για την απώρριξη και την ασφάλεια των διακοσμημάτων, που να γίνεται την σύνταξη του κτηματο, υποδειχθέν από κτηματο.
3. Το γήπεδο βρίσκεται στην περιοχή του Ν. 1337/1983, περί ενοποίησης της και σε χρήση.
4. Το γήπεδο βρίσκεται σε απόσταση 770 μ. από την θάλασσα.

Είδη Ιουνίου 2015
Η Λάρισα

ΤΕΧΝΙΚΟ ΓΡΑΦΕΙΟ
ΜΕΛΕΤΗ-ΚΑΤΑΣΚΕΥΗ-ΕΠΙΒΕΒΛΩΣΗ-ΕΜΒΛΟΜΕΤΡΙΣΗ

ΝΑΣΤΑΤΟΥ Α. ΧΡΥΣΗ
ΑΡΧΙΤΕΚΤΟΝΙΚΗ ΜΕΛΕΤΗ ΚΑΙ ΕΚΤΕΛΕΣΗ

ΚΑΤΑΣΤΑΣΗ Α. ΧΡΥΣΗ
ΑΡΧΙΤΕΚΤΟΝΙΚΗ ΜΕΛΕΤΗ ΚΑΙ ΕΚΤΕΛΕΣΗ

ΜΑΝΟΥΛΗ Κ. ΛΑΜΗ ΚΕΦΑΛΟΝΕΣ
Τηλ: 2746-2774 κεντρικό τηλ: 2746-2774

ΕΡΓΟ: ΤΟΠΟΓΡΑΦΙΚΗ ΑΠΟΤΥΠΩΣΗ ΓΗΝΕΛΟΥ

ΕΡΓΟΔΟΤΗΣ: ΑΜΟΥΡΓΗΣ ΙΩΑΝΝΗΣ του Γεωργίου

ΘΕΣΗ: "ΠΑΡΡΑ-ΥΔΡΑΓΩΓΕΙΟ" ΕΣΤΙΑΣ ΣΧΕΛΟΥ ΚΑΡΘΑΓΙΝΟΥ, Δ.Ε. ΛΑΡΙΣ

ΤΟΠΟΓΡΑΦΙΚΟ ΔΙΑΓΡΑΜΜΑ

ΑΡΧΙΤΕΚΤΟΝΙΚΗ ΜΕΛΕΤΗ ΚΑΙ ΕΚΤΕΛΕΣΗ

Τ.Δ.

ΚΑΙΜΑΚΑ 1/200 ΗΜΕΡΟΜΗΝΙΑ: ΙΟΥΝΙΟΣ 2015

ΜΕΛΕΤΗΤΗΣ: **ΝΑΣΤΑΤΟΥ Α. ΧΡΥΣΗ**
ΑΡΧΙΤΕΚΤΟΝΙΚΗ ΜΕΛΕΤΗ ΚΑΙ ΕΚΤΕΛΕΣΗ

ΥΠΟΓΡΑΦΗ-ΕΦΑΡΤΙΑ: **ΦΙΛΩΡΙΣΣΑ ΥΠΗΡΕΣΙΑΣ**

ΝΑΣΤΑΤΟΥ Α. ΧΡΥΣΗ
ΑΡΧΙΤΕΚΤΟΝΙΚΗ ΜΕΛΕΤΗ ΚΑΙ ΕΚΤΕΛΕΣΗ