

ΑΠΟΣΠΑΣΜΑ ΧΑΡΤΗ ΓΥΣ 1:5000 ΑΡ ΦΥΛΛΟΥ ΧΑΡΤΗ 3710-5

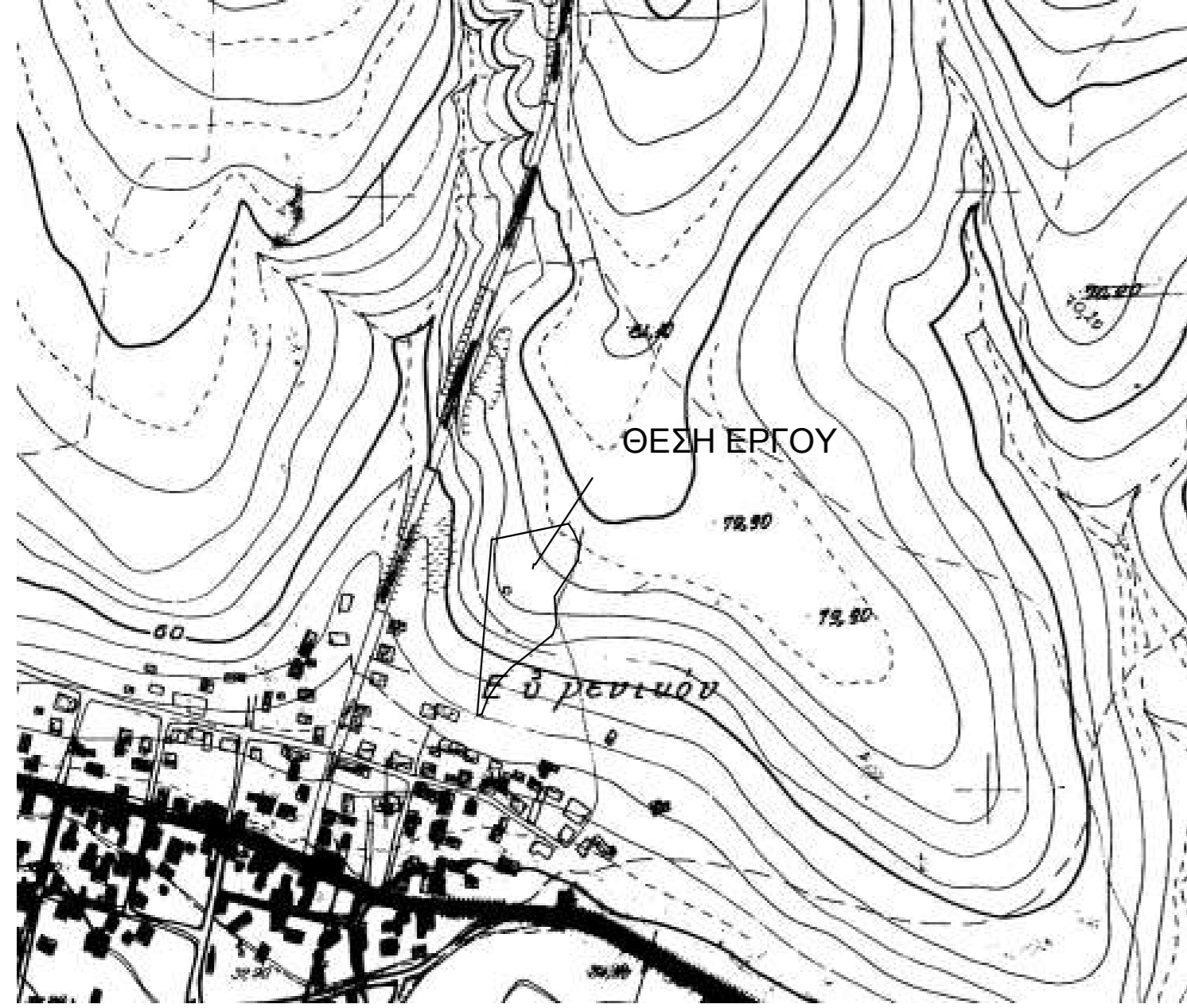

ΑΠΟΣΠΑΣΜΑ ΧΑΡΤΗ ΓΥΣ 1:50000

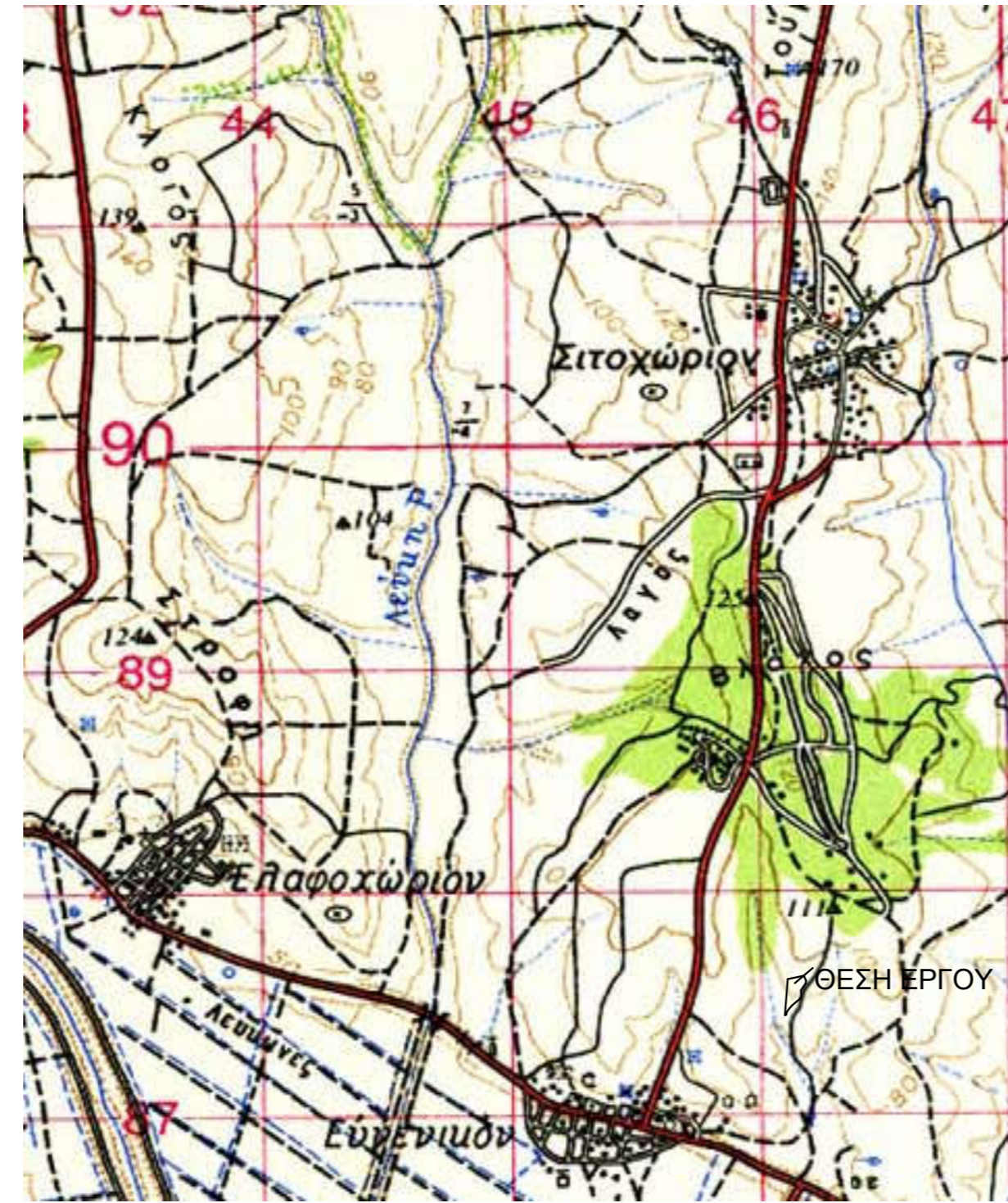

ΔΗΛΩΣΗ ΜΗΧΑΝΙΚΟΥ (Ν. 651/77) -

Δηλώνω σύμφωνα με το νόμο για το γεωτεμάχιο με στοιχεία "Α-Β...Ξ-Α" και εμβαδόν 7125,00τμ που αποτελεί τμήμα του υπ' αρ. 325-32-327 γεωτεμαχίου διανομής 1933 και βρίσκεται στην θέση " ΠΑΛΙΧΩΡΙΑ " ΕΥΓΕΝΙΚΟΥ του δήμου ΔΙΔΥΜΟΤΕΙΧΟΥ Π.Ε. ΕΒΡΟΥ ότι:
 α) είναι άρτο και μη οικοδομήσιμο ως προς το εμβαδόν και τις διαστάσεις σύμφωνα με τις πολεοδομικές διατάξεις που ισχύουν σήμερα.
 β) βρίσκεται εκτός σχεδίου, εκτός ορίων οικισμού ΕΥΓΕΝΙΚΟΥ, εκτός Γ.Π.Σ., εκτός ΖΟΕ και εκτός NATURA 2000
 γ) δεν εμπίπτει στις διατάξεις του νόμου 1337/83 περί εσφορών σε γη και χρήμα.
 δ) εντός αυτού δε διέρχονται ενδείξεις γραμμής μεταφοράς υψηλής τάσης της ΔΕΗ ή αγωγός φυσικού αερίου
 ε) επιτρέπεται η εγκατάσταση ΑΠΕ εφόσον ισχύουν οι παρακάτω προϋποθέσεις
 - το άρθρο 51.του Ν. 4178/13, όπως ισχύει
 -την Εγκ. 1889/14 του ΥΠΕΚΑ

Ο ΜΗΧΑΝΙΚΟΣ

ΔΗΛΩΣΗ ΙΔΙΟΚΤΗΤΗ (Ν. 4030/2011) -

Οι κάτωθι υπογεγραμμένοι ΛΕΜΟΝΙΑ ΔΑΝΙΛΑΚΗ δηλώνω ότι:
 - Τα όρια του γεωτεμαχίου με στοιχεία "Α-Β-Γ...Ξ-Α" και εμβαδόν 7125,00τμ που αποτελεί τμήμα του υπ' αρ. 325-326-327 τεμαχίου διανομής 1933 που βρίσκεται στη θέση " ΠΑΛΙΧΩΡΙΑ " ΕΥΓΕΝΙΚΟΥ του δήμου ΔΙΔΥΜΟΤΕΙΧΟΥ Π.Ε. ΕΒΡΟΥ υποδείχθησαν από εμένα, και ευθύνονται για την ακρίβεια των δηλούμενων ορίων του γεωτεμαχίου.
 Ο ΔΗΛΩΝ

ΕΜΒΑΔΟΝ ΓΕΩΤΕΜΑΧΙΟΥ

ΕΜΒΑΔΟΝ ΓΕΩΤΕΜΑΧΙΟΥ (Α-Β...Ξ-Α)= 7125,00τμ ΠΟΥ ΑΠΟΤΕΛΕΙ ΤΜΗΜΑ ΤΟΥ ΥΠ' ΑΡ. 325-326-327 ΤΕΜΑΧΙΟΥ ΕΥΓΕΝΙΚΟΥ ΔΙΑΝΟΜΗΣ 1933

ΠΑΡΑΤΗΡΗΣΕΙΣ

1. Το διάγραμμα είναι ενταγμένο στο κρατικό σύστημα συντεταγμένων ΕΓΣΑ '87
2. Οι διαστάσεις και τα εμβαδά υπολογισθηκαν αναλυτικά από τις συνενσεις των κορυφών
3. Η εξάρτηση από το ΕΓΣΑ 87 πραγματοποιήθηκε με παρατηρήσεις που διεξήχθησαν κόνοντας χρήση το σταθμού ORES(με βάση Ν. Οριζα) της ιδιωτικής εταιρίας CIVILSHOP με συντεταγμένες Χ: 708585,5230 και Ψ: 4579758,8577, για τις μετρήσεις χρηστέ δεκτης STONEX S9 GNSS NUMBER W1119739758GEM

ΟΡΟΙ ΔΟΜΗΣΗΣ ΠΑ Φ/Β ΣΤΑΘΜΟΥΣ ΣΕ ΕΚΤΟΣ ΣΧΕΔΙΟΥ ΓΗΠΕΔΑ

Σύμφωνα με Υ.Α.40158 (ΦΕΚ 15565/22/09/2010) οι όροι δόμησης είναι Δεν απαιτείται αρμόστια του γηπέδου διότι κατασκευάζονται μόνο οι απαιτούμενες απαραίτητες κατασκευές όπως ορίζονται στο παραπάνω ΦΕΚ δηλαδή :

- α) στυλόσκος για μετρήτη του ΔΕΔΗΕ (μετά από υπόδειξη)
- β) προκατασκευασμένος οικίσκος υποσταθμού με εμβαδό μικρότερο από 30m2
- γ) περίφραξη με συμπαγείς τοιχία ως 30cm και ύψος μέχρι 2,5m

ΑΠΟΣΠΑΣΜΑ ΧΑΡΤΗ ΔΙΑΝΟΜΗΣ 1933 ΑΡ. ΤΕΜΑΧΙΟΥ 325-326-327

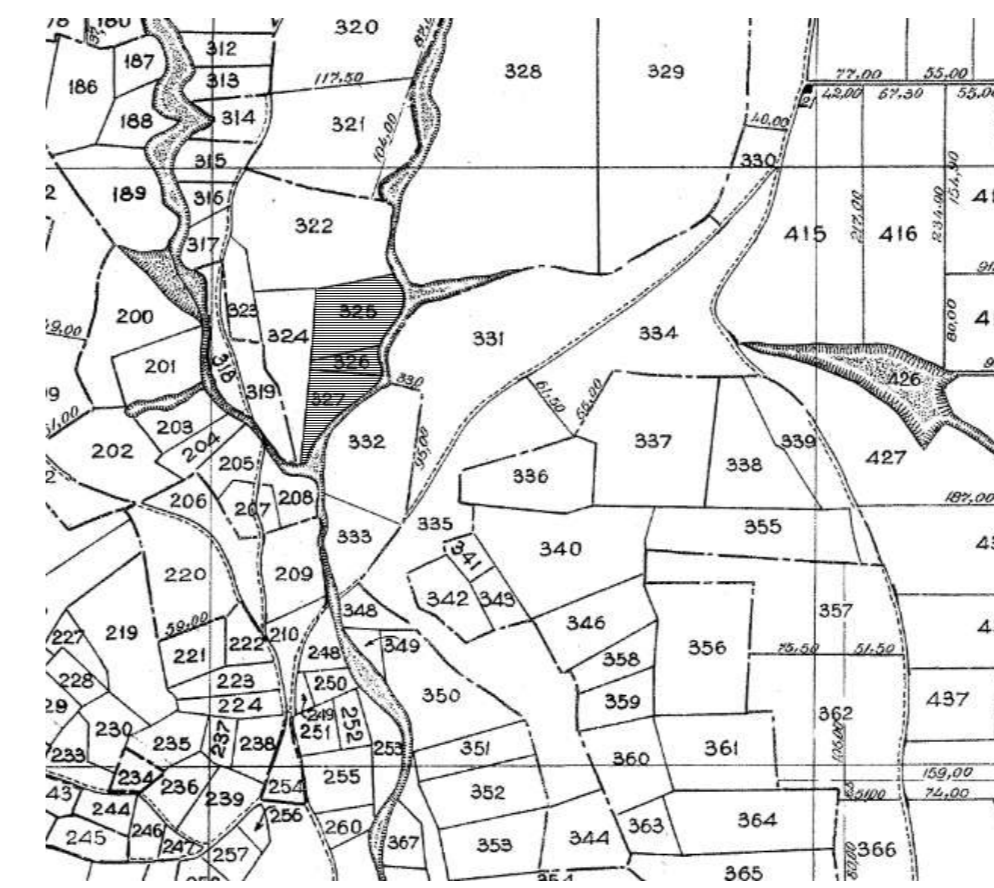

ΟΔΟΙΠΟΡΙΚΟ ΣΚΑΡΙΦΗΜΑ

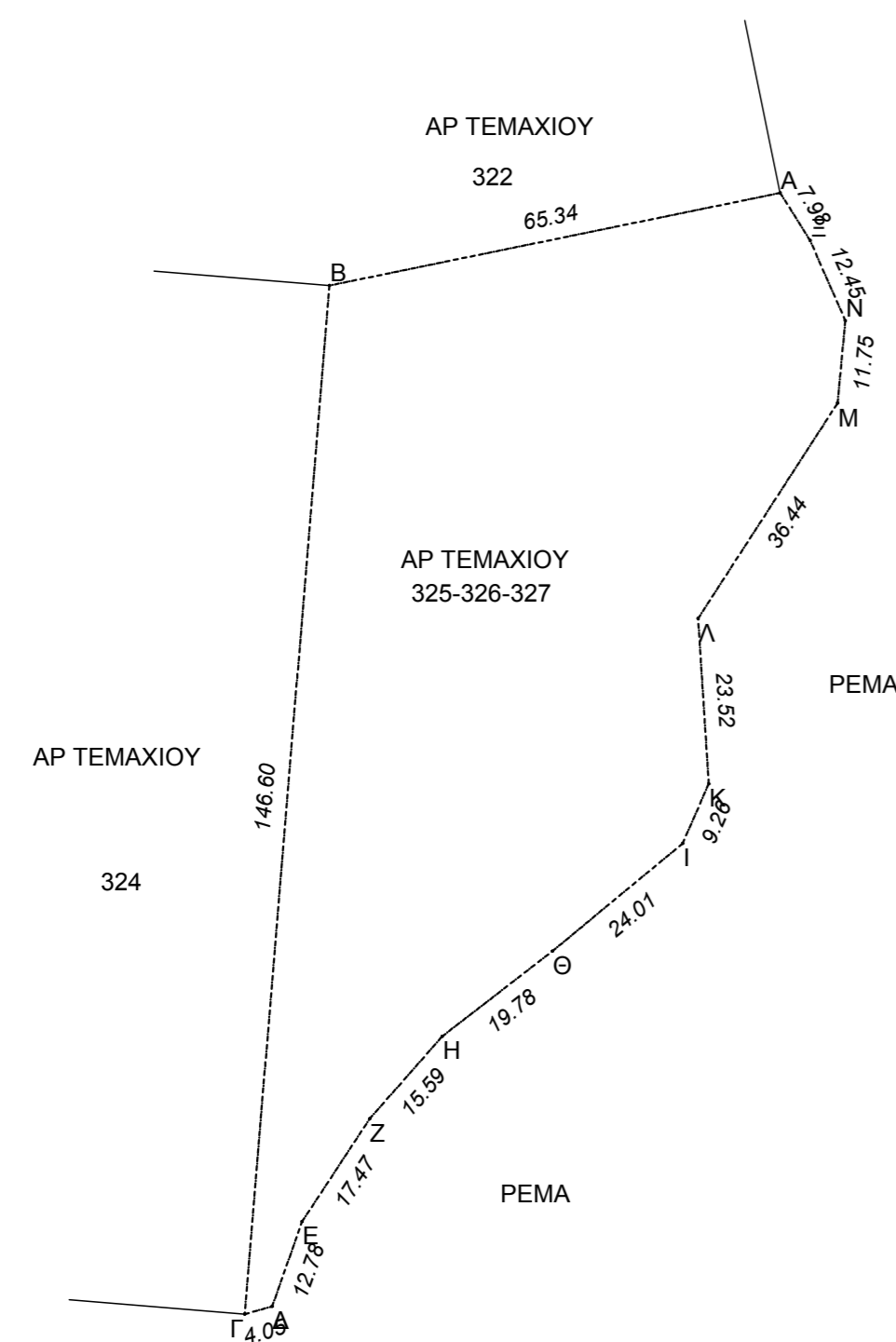

Σημείο	X	Y
A	696724.55	4589325.35
B	696660.55	4589312.20
Γ	696648.50	4589166.10
Δ	696652.40	4589167.20
E	696656.65	4589179.25
Z	696666.25	4589193.85
H	696676.55	4589205.55
Θ	696692.20	4589217.65
I	696710.70	4589232.95
K	696714.40	4589241.44
Λ	696712.90	4589264.91
M	696732.70	4589295.50
N	696733.80	4589307.20
Ξ	696728.80	4589318.60

ΚΛΙΜΑΚΑ 1/1000

Η εξάρτηση από το ΕΓΣΑ 87 πραγματοποιήθηκε με παρατηρήσεις που διεξήχθησαν κόνοντας χρήση το σταθμού ORES(με βάση Ν. Οριζα) της ιδιωτικής εταιρίας CIVILSHOP με συντεταγμένες Χ: 708585,5230 και Ψ: 4579758,8577, για τις μετρήσεις χρηστέ δεκτης STONEX S9 GNSS SERIAL NUMBER W1119739758GEM.

ΤΕΧΝΙΚΟ ΓΡΑΦΕΙΟ

ΤΑΣΙΟΤΑΗΣ Ν. ΠΟΛΥΧΡΟΝΗΣ
 Ρ.ΦΕΡΑΙΟΥ 44, ΔΙΑΤΜΟΤΕΙΧΟ 68300
 2553025666, 6946121630, 1971tap@gmail.com

ΜΕΛΕΤΗΤΗΣ:

ΜΑΛΤΟΓΛΟΥ ΧΡΗΣΤΟΣ
 πολ. μηχ/κος

ΕΡΓΟΔΟΤΗΣ:

ΔΑΝΙΛΑΚΗ ΛΕΜΟΝΙΑ

ΕΡΓΟ:

ΘΕΜΑ:

ΤΟΠΟΓΡΑΦΙΚΟ ΔΙΑΓΡΑΜΜΑ

ΘΕΣΗ ΕΡΓΟΥ:

ΕΚΤΟΣ ΣΧΕΔΙΟΥ- ΘΕΣΗ: " ΠΑΛΙΧΩΡΙΑ " ΔΗΜΟΤΙΚΗ ΕΝΟΤΗΤΑ: ΕΥΓΕΝΙΚΟΥ ΔΗΜΟΣ: ΔΙΑΤΜΟΤΕΙΧΟΥ Π.Ε. ΕΒΡΟΥ

ΕΜΒΑΔΟΝ: 7125,00 τ.μ

ΚΛΙΜΑΚΑ: 1/1000

ΑΡΙΘΜΟΣ ΣΧΕΔΙΟΥ: "Τ - 1"

ΗΜΕΡΟΜΗΝΙΑ: 09/07/2018

ΥΠΟΓΡΑΦΗ
 ΣΦΡΑΓΙΔΑ

ΘΕΩΡΗΣΗ
 ΤΠΗΡΕΣΙΑΣ