

ΓΕΝΙΚΟΙ ΟΡΟΙ ΔΟΜΗΣΗΣ ΕΚΤΟΣ ΣΧΕΔΙΟΥ ΕΝΤΟΣ Γ.Π.Σ.
 (Π.Δ. 24/31.5.1985 (Φ.Ε.Κ. 270 Δ)
 Ν.32/1231-12-2003 (Φ.Ε.Κ. 308 Α')
 ΑΠΟΦΑΣΗ 1841 /10-6-2010 (Φ.Ε.Κ. 269/12-7-2010 Α.Α.Π) - Γ.Π.Σ. ΑΡΓΟΥΣ
 ΑΠΟΦΑΣΗ 21085/1307 /21-5-2013 (Φ.Ε.Κ. 260/2-7-2013 Α.Α.Π) - Τροποποίηση Γ.Π.Σ. ΑΡΓΟΥΣ
 Περιοχή Γ.Π.Σ.: ΠΕΠΔ 3
 Χρήση: Γεωργικοποικιογραφική, κατοικία
 Αρδύτητα - Κατάμηση: 8000μ²
 Παρέκλιση: 4000μ²

ΥΠΟΛΟΓΙΣΜΟΣ ΕΠΙΦΑΝΕΙΩΝ

ΙΔΙΟΚΤΗΣΙΑ Α - ΚΑΠΟΥΡΑΛΟΥ ΘΕΟΔΩΡΟΥΛΑ
 ΚΑΕΚ 02 032 07 01 001 - ΕΜΒΑΔΟΝ ΚΤΗΜΑΤΟΛΟΓΙΟΥ: 7802,80μ²

ΕΜΒΑΔΟΝ ΙΔΙΟΚΤΗΣΙΑΣ ΜΕ ΣΤΟΙΧΕΙΑ 1,2,3,4,5,6,7,8,9,10,11,12,13,14,15,16,17,18,19,20,21,1 Ε=8044,56 μ²

ΔΗΛΩΣΗ Ν.651/77

- Δηλώνω σύμφωνα με το νόμο για το νόμο για το αγροτεμάχιο με στοιχεία 1,2,3,4,5,6,7,8,9,10,11,12,13,14,15,16,17,18,19,20,21,1 και εμβαδόν 8044,56μ² που βρίσκεται στη Θέση "ΚΥΡΗΜΙ" της Τοπικής Κοινότητας ΚΕΦΑΛΑΡΙΟΥ του Δήμου ΑΡΓΟΥΣ - ΜΥΚΗΝΩΝ ότι:
- 1) Βρίσκεται εκτός σχεδίου πόλεως, εκτός οικισμού χωρίς να εφάρτεται με όριο οικισμού, εκτός Ζ.Ο.Ε., εντός Γ.Π.Σ. ΑΡΓΟΥΣ (ΠΕΠΔ 3)
 - 2) Είναι άρτιο και οικοδομήσιμο σύμφωνα με τις πολεοδομικές διατάξεις που ισχύουν σήμερα.
 - 3) Δεν εμπήτησε στις διατάξεις του 1337/83 περί εισαγωγής σε γη και χρήμα.
 - 4) Επείτα αυτού δε διέρχονται ενσέρως γραμμές μεταφοράς υψηλής τάσης της ΔΕΗ ή αγωγός φυσικού αερίου ή ρέμα.
 - 5) Έχει εξαρτηθεί από το κρατικό σύστημα συντεταγμένων (Ε.Γ.Σ.Α '87). Η εξάρτηση των κορυφών του έγινε με τη δορυφορική τεχνολογία του Παγκόσμιου Συστήματος Εντοπισμού - GPS κάνοντας χρήση του Ελληνικού συστήματος εντοπισμού ΗΕΡΟΣ.
 - 6) Η απόστασή του από τη θάλασσα είναι μεγαλύτερη από 800 μ.
- Ο ΔΗΛΩΝ

ΔΗΛΩΣΗ ΙΔΙΟΚΤΗΤΗ

Τα όρια της ιδιοκτησίας μου υποδείχθηκαν από μένα, υλοποιήθηκαν στο έδαφος σωστά και ευθύνομαι για την ακρίβειά τους.
 Ο ΔΗΛΩΝ

ΓΡΑΦΕΙΟ ΜΕΛΕΤΩΝ
ΤΡΥΦΩΝΑ ΗΛ. ΣΕΛΛΗ
ΠΟΛΙΤΙΚΟΥ ΜΗΧΑΝΙΚΟΥ
 Καποδιστρίου 29 Άργος 21200
 Τηλ: 2751023512 fax: 2751062640
 URL: www.sellis.gr
 email: tsellis1@gmail.com

ΕΡΓΟΔΟΤΗΣ	ΚΑΠΟΥΡΑΛΟΥ ΘΕΟΔΩΡΟΥΛΑ	
ΕΡΓΟ	ΑΠΟΤΥΠΩΣΗ ΙΔΙΟΚΤΗΣΙΑΣ	
ΘΕΣΗ	ΘΕΣΗ ΚΥΡΗΜΙ Κτημ. Περιφ. ΚΕΦΑΛΑΡΙΟΥ Τ.Κ. ΚΕΦΑΛΑΡΙΟΥ ΔΗΜΟΥ ΑΡΓΟΥΣ-ΜΥΚΗΝΩΝ	
ΜΕΛΕΤΗΤΗΣ	ΤΡΥΦΩΝ ΗΛ. ΣΕΛΛΗΣ ΠΟΛΙΤΙΚΟΣ ΜΗΧΑΝΙΚΟΣ	
ΜΕΛΕΤΗ	αριθμός Σχεδίου	
ΤΟΠΟΓΡΑΦΙΚΟ ΔΙΑΓΡΑΜΜΑ		T-1
κλίμακας	1/500	ημερομηνία Απρ 2018
κωδ. μελέτης		κωδ.
σφραγίδα - υπογραφή	έλεγχος	
<p>ΤΡΥΦΩΝΑΣ ΗΛ. ΣΕΛΛΗΣ ΔΙΠΛ. ΠΟΛΙΤΙΚΟΣ ΜΗΧΑΝΙΚΟΣ ΠΟΛΥΤΕΧΝΙΚΗΣ ΣΧΟΛΗΣ ΠΑΝΕΠΙΣΤΗΜΙΟΥ ΠΑΤΡΩΝ ΑΡΙΘ. ΜΗΤΡΩΟΥ Τ.Ε.Ε. 53212 ΚΑΠΟΔΙΣΤΡΙΟΥ 29 - Τ.Κ. 21200 ΑΡΓΟΣ ΤΗΛ. 27510 23512 - e-mail: tsellis1@gmail.com Α.Φ.Μ.: 025793104 • Δ.Ο.Υ.: ΑΡΓΟΥΣ</p>		

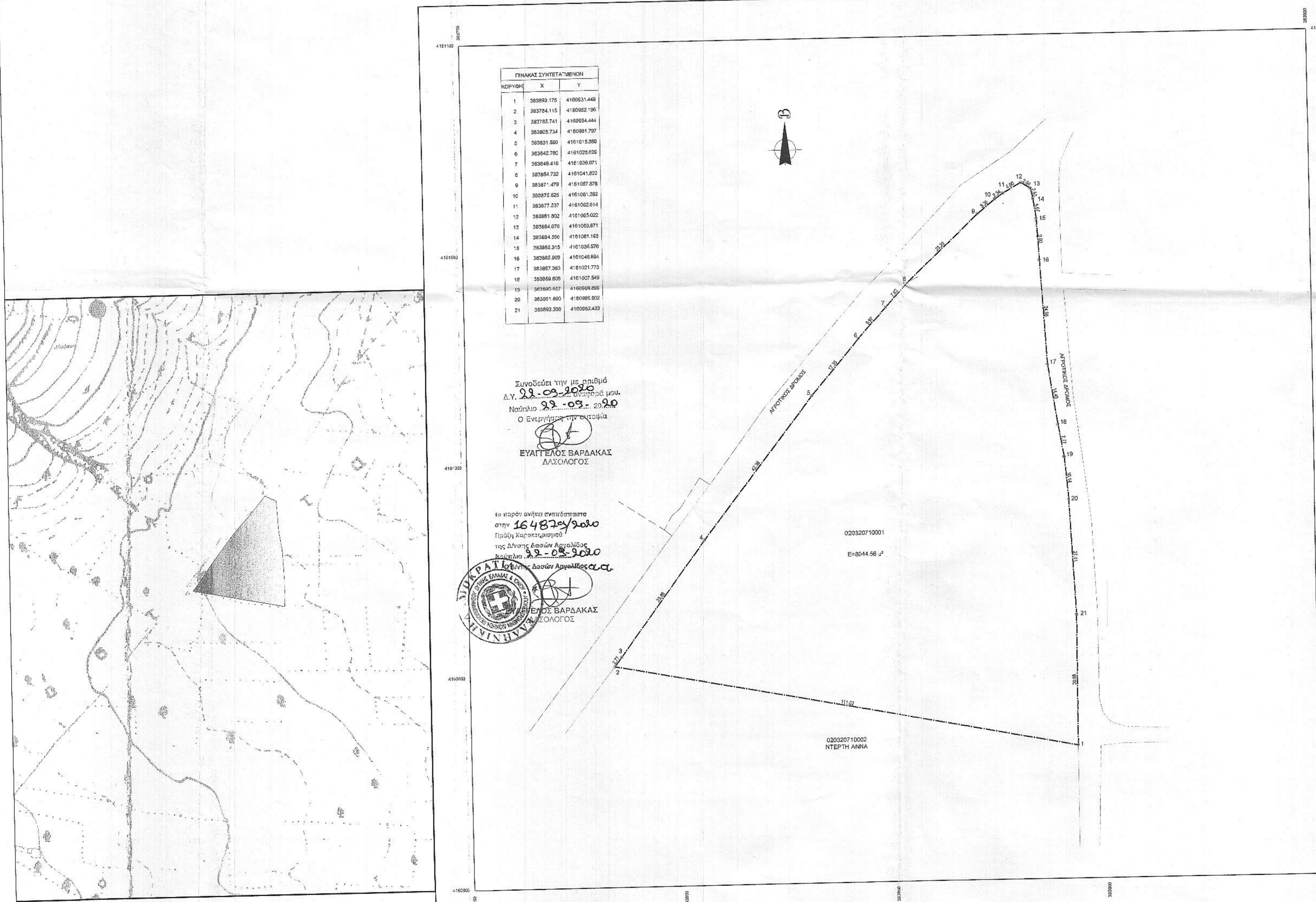

ΚΟΡΥΦΗ	X	Y
1	383893.175	4160931.449
2	383784.115	4160962.196
3	382785.741	4160954.444
4	383805.734	4160981.797
5	383931.580	4161015.380
6	382642.780	4161028.658
7	383649.416	4161036.071
8	383584.732	4161041.822
9	383871.479	4161061.288
10	383879.825	4161061.282
11	383677.237	4161062.614
12	383881.902	4161065.022
13	383864.070	4161063.871
14	383884.296	4161061.163
15	383885.315	4161065.576
16	382885.809	4161046.694
17	383887.263	4161021.773
18	383868.606	4161007.549
19	383690.627	4160998.896
20	383581.890	4160985.802
21	383893.290	4160962.433

Συνοψίζει την με αριθμό
 Δ.Υ. 22-09-2018
 Ναι/Όχι 22-09-2018
 Ο Ενεργήτης της επιχείρησης
 (Signature)
ΕΥΑΓΓΕΛΟΣ ΒΑΡΔΑΚΑΣ
 ΔΑΣΟΛΟΓΟΣ

το παρόν ανήκει αναπόσπαστα
 στην 164824/2010
 Πρώτη Χαρακτηρισμού
 της Δ/νσης Ασών Αργολίδας
 Νομικό 22-09-2018
 (Signature)
ΕΥΑΓΓΕΛΟΣ ΒΑΡΔΑΚΑΣ
 ΔΑΣΟΛΟΓΟΣ

