

ΛΕΠΤΟΜΕΡΕΙΑ ΠΕΡΙΟΧΗΣ ΕΠΕΜΒΑΣΗΣ (ΚΛΙΜΑΚΑ 1:200)

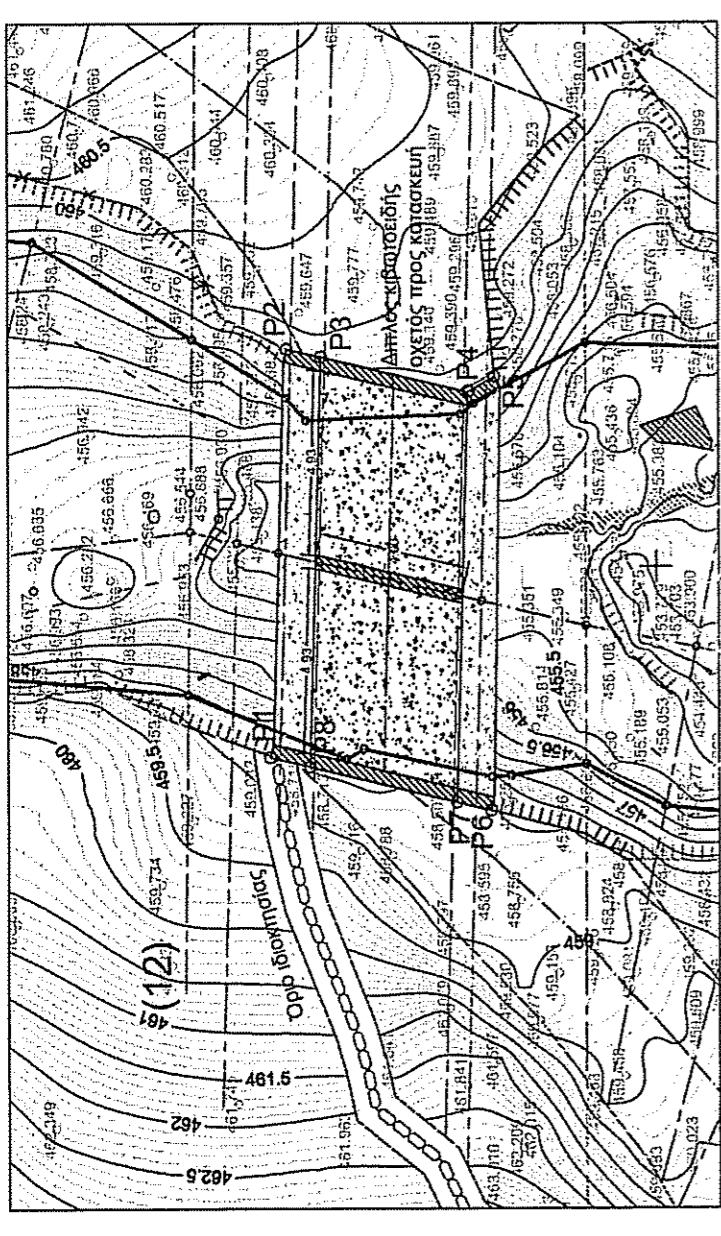

α/α	X	Y
P1	675914.92	4336570.19
P2	675925.80	4336569.75
P3	675925.88	4336568.85
P4	675924.68	4336564.94
P5	675925.07	4336564.26
P6	675913.53	4336564.35
P7	675913.75	4336565.25
P8	675914.67	4336569.14

ΓΕΝΤΡΟΜΕΝΗ ΔΙΟΙΚΗΣΗ ΑΙΓΑΙΟΥ
ΔΙΕΥΘΥΝΣΗ ΔΑΣΩΝ ΠΕΛΟΠΟΝΝΗΣΟΥ
Τ. ΔΟΚΙΜΟ-ΑΝΤΙΜΕΤΩΠΙΣΤΙΚΩΝ ΔΕΛΤΑΚΙΩΝ
ΝΙΚΟΣ Ι. ΧΡΥΣΑΦΗΣ
ΓΕΩΓΡΑΦΙΚΟΣ ΜΗΧΑΝΙΚΟΣ ΤΕ MSG GIS

ΕΛΛΗΝΙΚΗ ΔΗΜΟΚΡΑΤΙΑ
ΥΠΟΥΡΓΕΙΟ ΠΑΙΔΕΙΑΣ, ΕΡΕΥΝΑΣ ΚΑΙ ΘΡΗΣΚΕΥΜΑΤΩΝ
ΙΝΣΤΙΤΟΥΤΟ ΤΕΧΝΟΛΟΓΙΑΣ ΥΠΟΛΟΓΙΣΤΩΝ ΚΑΙ ΕΚΔΟΣΕΩΝ ΔΙΑΔΙΚΤΥΟΥ
4792/19-10-2020
Μεταρρυθμίσεις της Γραμμής
Παραρτηματικό Διαδικασίας Η Περιφέρειας Πελοποννήσου
Μεταρρυθμίσεις της Γραμμής
19-10-2020

Ελεγκτής
Βασιλίου Βασιλείου
ΒΙΟΝΤΑ ΑΡΧΙΤΕΚΤΟΝΙΚΑ
ΔΑΔΕΛΟΓΟΣ

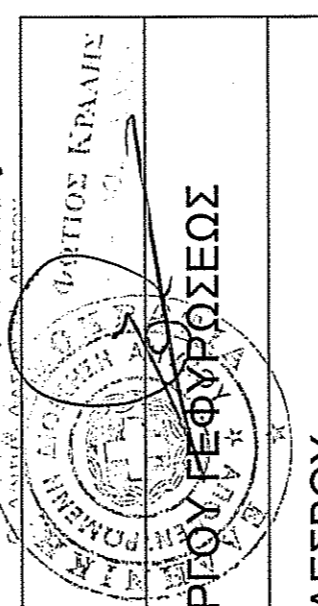

Εργοδότης :	ΜΑΛΑΚΟΣ ΘΕΟΛΟΓΟΣ
Έργο :	ΚΑΤΑΣΚΕΥΗ ΤΕΧΝΙΚΟΥ ΕΡΓΟΥ ΠΕΦΥΡΟΣΕΩΣ
Τοποθεσία :	ΚΤΜ ΠΕΡΙΦΕΡΕΙΑ ΑΙΓΑΣ ΛΕΣΒΟΥ
Μελετητής :	ΕΥΑΓΓΕΛΟΣ ΦΙΝΔΑΝΗΣ
Ημερομηνία :	ΜΑΡΤΙΟΣ 2020
Θέμα σχεδίου :	Αριθμός σχεδίου :
ΟΡΙΖΟΝΤΙΟΓΡΑΦΙΑ ΕΥΡΥΤΕΡΗΣ ΠΕΡΙΟΧΗΣ	
Κλίμακα :	1:5000
Σύστημα αναφοράς :	ΕΓΣΑ 87
Υπογραφή	Σφραγίδα
<p>ΕΥΑΓΓΕΛΟΣ Π. ΦΙΝΔΑΝΗΣ ΔΙΠΛ. ΑΡΧΙΤΕΚΤΟΝΟΣ & ΤΟΠΟΓΡΑΦΟΣ ΜΗΧΑΝΙΚΟΣ Α.Π.Θ. ΜΕΛΟΣ Τ.Ε.Ε. - ΑΡ. ΜΗΤΡΩΟΥ: 135636 ΓΡΗΓ. ΠΑΤΗΣ: ΧΑΛΗ 9 - ΜΥΤΙΛΗΝΗ, Τ.Κ. 81132 ☎ 697 6499717 ΑΦΜ: 124182060 - ΔΟΥ: ΜΥΤΙΛΗΝΗΣ</p>	

