

ΔΙΑΧΕΙΡΗ ΜΗΧΑΝΙΚΟΥ (N. 551/77)
 Διεύθυνση με τον νόμο για το γεωμετρικό που περιγράφεται από τα στοιχεία 1, 2, 3, ..., 9, 10, 11 και επιβαδόν 2361.03
 1) Εφαρμογή κατάστασης Αιθέρας του Δήμου Μολυταίων Π.Ε. Ρεθύμνου στην θέση "Πέρα Γερακι"
 2) Διάγραμμα της κατάστασης Αιθέρας του Δήμου Μολυταίων Π.Ε. Ρεθύμνου με στοιχεία 1, 2, 3, ..., 9, 10, 11 και επιβαδόν 2361.03
 3) Το γεωμετρικό αποτελεί τμήμα μεγαλύτερης έκτασης.
 4) Το γεωμετρικό διέγραψε συντάκτης για να χρησιμοποιηθεί στις απαραίτητες εγκυρίσεις για την έκδοση άδειας βροχής στα συγκεκριμένα τμήματα.
 5) Το εκτεταμένο σχέδιο αποτελεί μεγαλύτερη του 500 μ. από τα όρια οικισμού Αιθέρας ο οποίος είναι και ο κοινωφελής και στη θέση του 400 μ. από την καλύτερη καταγεγραμμένη γεωμετρική σύμβαση με τον χάρτη γεωμετρικών της διαίτησης Αιθέρας.
 Ο ΜΗΧΑΝΙΚΟΣ

ΕΜΒΛΟΝ ΓΕΩΜΕΤΡΙΚΟΥ
 Ε: 2361.03
 ΠΡΑΓΜΑΤΕΣ
 1. Το γεωμετρικό διέγραψε είναι ενταγμένο στο κτηματολόγιο του οικισμού Αιθέρας του Δήμου Μολυταίων Π.Ε. Ρεθύμνου στην θέση "Πέρα Γερακι"
 2. Ο συντάκτης και τα επιβαδόν υπολογίστηκαν αναλυτικά από τις συνθήκες των κορυφών
 3. Ο συντάκτης και τα επιβαδόν υπολογίστηκαν με βάση τις παρατηρηθείσες με όργανα ΕΠΣ και κλίμακας, χρήση των Εθνηκού Στοιχείου Επικύρωσης - ΕΠΕΣ

3) ΟΡΘΟ ΔΟΜΗΣΗΣ
ΕΚΤΟΣ ΟΡΙΩΝ ΟΙΚΙΣΜΟΥ (Π.Δ. 24.05.1985 - ΟΕΚ 270Α/31.05.1985 & Ν. 3212 - ΟΕΚ 308Α / 31.12.2003
Αρμόδιος κατά κανόνα :
 (για πρόσωπο σε κοινόχρηστο δρόμο)
 Επιβαδόν = 4000cm - Πρόσωπο = 25.00μ.
 (για πρόσωπο σε Διεθνείς, Εθνικές, Επαρχιακές, Δημοτικές και Κοινοτικές οδούς
 ως και σε εγκαταλημένα τμήματα τους και σε διαρρυθμιστές γραμμές)
 Επιβαδόν = 4000cm - Πρόσωπο = 45.00μ - Βρόχος = 50.00μ
 Αρμόδιος κατά παρέκκλιση :
 (χωρίς πρόσωπο σε οδό)
 Επιβαδόν = 4000cm (ήρω 31.12.2003)

ΔΙΑΧΕΙΡΗ ΔΙΑΧΕΙΡΗ (N. 4030/2011)
 Η κατάληξη υπογεγραμμένη δηλώνει ότι:
 τα όρια του γεωμετρικού δηλώνονται ότι:
 1) Εφαρμογή κατάστασης Αιθέρας του Δήμου Μολυταίων Π.Ε. Ρεθύμνου στην θέση "Πέρα Γερακι"
 2) Διάγραμμα της κατάστασης Αιθέρας του Δήμου Μολυταίων Π.Ε. Ρεθύμνου με στοιχεία 1, 2, 3, ..., 9, 10, 11 και επιβαδόν 2361.03
 3) Το γεωμετρικό αποτελεί τμήμα μεγαλύτερης έκτασης.
 4) Το γεωμετρικό διέγραψε συντάκτης για να χρησιμοποιηθεί στις απαραίτητες εγκυρίσεις για την έκδοση άδειας βροχής στα συγκεκριμένα τμήματα.
 5) Το εκτεταμένο σχέδιο αποτελεί μεγαλύτερη του 500 μ. από τα όρια οικισμού Αιθέρας ο οποίος είναι και ο κοινωφελής και στη θέση του 400 μ. από την καλύτερη καταγεγραμμένη γεωμετρική σύμβαση με τον χάρτη γεωμετρικών της διαίτησης Αιθέρας.
 Ο ΜΗΧΑΝΙΚΟΣ

ΣΥΝΕΛΛΗΝΕΣ ΑΝΑΒΕΡΘΗΣΕΙΣ
 ΕΠΙΧΕΙΡΗΣΙΑΚΗ ΕΤΑΙΡΙΑ ΟΡΘΟΔΟΞΩΝ ΚΑΤΑΣΤΡΟΦΩΝ
 ΚΑΙ ΑΝΑΒΕΡΘΗΣΕΩΝ
 14, ΟΚΤΩΤΗ ΣΤΡ. ΑΝΥΚΤΑΡΗ ΒΙΤΙΝΙΑ ΤΟΥ ΧΡ-ΣΤΟΥ
 Β.Ε.Σ.Η. "ΠΕΡΑ ΓΕΡΑΚΙ" ΕΚΤΟΣ ΟΡΙΩΝ ΟΙΚΙΣΜΟΥ ΛΙΒΑΔΙΑ ΔΗΜΟΥ ΜΥΛΟΤΟΛΜΟΥ
 Ε.Ρ.Γ.Ο. ΑΠΟΤΥΠΩΣΕΩΣ ΤΥΠΩΜΑΤΟΣ ΔΙΟΚΤΗΣΙΑΣ ΠΑ.ΔΑ.Ε.Α.Ε.Λ.Ε.Υ.Ε.Ρ.Ε.Α. ΒΡΟΧΗΣ
 ΜΗΧΑΝΙΚΟΙ
 ΘΕΟΔΩΡΟΣ ΔΟΥΛΟΥΠΕΚΗΣ ΠΟΛ. ΜΗΧΑΝΙΚΟΣ Ε.Μ.Π.
 ΙΩΑΝΝΗΣ ΒΟΥΚΑΛΗΣ ΜΗΧΑΝΙΚΟΣ ΟΡ. ΠΟΡΩΝ Π.Κ.
 ΕΝΕΡΓΕΙΑΣ ΤΗΝ ΑΥΤΟΥ
 ΑΠΟΛΟΓΟΣ
 ΤΙΤΛΟΣ
 ΤΟΠΟΓΡΑΦΙΚΟ ΔΙΑΓΡΑΜΜΑ
 ΚΛΙΜΑΚΑΣ 1:200
 ΑΠΡΙΛΙΟΣ 2018
 ΤΕΧΝΙΚΟ ΓΡΑΦΕΙΟ Ι. ΒΟΥΚΑΛΗ - Θ. ΔΟΥΛΟΥΠΕΚΗ
 ΜΕΛΕΤΗΤΙΚΟ ΚΑΙ ΚΑΤΑΣΤΡΟΦΟ ΓΡΑΦΕΙΟ
 Τηλ: 897466624
 897297828
 e-mail: i.voukalis@tepa.gr
 thodoros@tepa.gr
 thodoros@tepa.com

Φωτογραφία 1

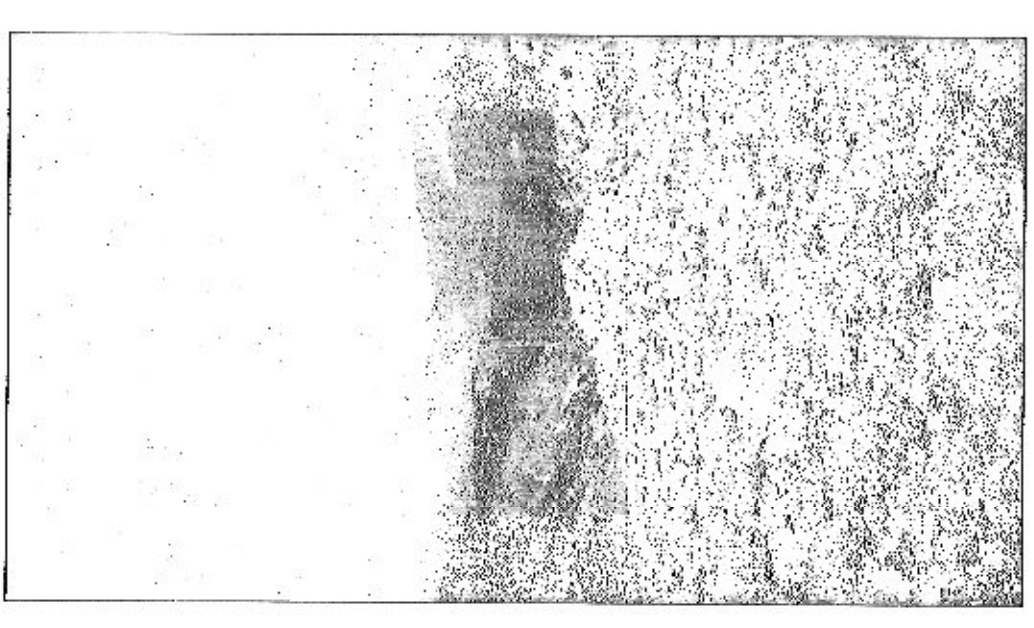

Φωτογραφία 2



ΕΜΒΛΟΜΕΤΡΙΣΗ ΓΗΣΙΔΙΟΥ
 με τη βοήθεια των αεροφωτογράφων συστημάτων των κορυφών του

ΣΗΜΕΙΟ	X	Y	ΜΚΤ/ΣΤ
1	572558.85	3906367.82	18.18
2	572559.83	3906367.82	18.59
3	572565.84	3906367.82	9.91
4	572556.10	3906365.51	9.91
5	572553.60	3906368.18	9.91
6	572550.84	3906445.81	15.14
7	572550.55	3906438.30	11.16
8	572551.23	3906438.32	14.30
9	572551.76	3906438.32	20.52
10	572552.27	3906438.43	25.25
11	572551.85	3906367.84	14.85

Εκ/2 ΣΩλ. + Χημ/2μ - ΕΠΕΣ

Ε = 2361.03 μ2

ΑΠΟΣΠΑΣΜΑ ΧΑΡΤΗΣ ΚΤΗΜΑΤΟΛΟΓΙΟΥ



ΑΠΟΣΠΑΣΜΑ ΧΑΡΤΗΣ ΚΛΙΜΑΚΑΣ 1:5000

