

Συντεταγμένες ορίων (Ε.Γ.Σ.Α. '87)	Σημείο	X (m)	Y (m)	Σημείο	X (m)	Y (m)		
1	264400.803	428927.239	2	264502.789	428631.123	3	264519.704	4289298.608
4	264542.232	4289280.279	5	264516.792	4289266.464	6	264504.135	4289268.003
7	264461.307	4289267.205	8	264450.438	4289248.407	9	264441.452	4289236.531
10	264431.220	4289226.803	11	264424.601	4289233.765	12	264409.419	4289261.000
13	264404.285	4289274.732						

Γεωτεμάχιο , Σημ.: 13, Ε= 5839.08 m²

Πλευρά	Μήκος (m)	Πλευρά	Μήκος (m)	Πλευρά	Μήκος (m)	Πλευρά	Μήκος (m)
1-2	17.04	2-3	23.00	3-4	30.02	4-5	27.94
5-6	14.74	6-7	11.12	7-8	11.12	8-9	14.89
9-10	14.12	10-11	10.11	11-12	31.18	12-13	14.07
13-1	101.22						

ΥΠΟΜΗΝΗΜΑ

Απολύμενη προς παραχώρηση έκταση με στοιχεία (1-2-3-4-5-6-7-8-9-10-11-12-13-1) εμβαδού Ε=5.839,08 m².

ΤΕΧΝΙΚΟ ΓΡΑΦΕΙΟ

ΕΥΣΤΑΘΙΑ ΚΑΡΔΑΡΑ ΤΟΠΟΓΡΑΦΟΣ ΜΗΧΑΝΙΚΟΣ Τ.Ε.

ΔΗΜΟΤΣΕΛΙΟΥ 40 - ΑΓΡΙΝΙΟ, Τ.Κ. 301.00
ΤΗΛ.: 26410 57647, 6972 074230

ΕΡΓΟΔΟΤΗΣ

ΝΙΚΟΛΑΟΣ ΘΩΔΗΣ

ΕΛΕΓΧΘΗΚΕ

ΠΑΠΑΔΑΚΑΚΟΥ ΑΝΔΡΕΑΣ
ΔΑΣΟΛΟΓΟΣ

ΕΡΓΟ

ΤΟΠΟΓΡΑΦΙΚΟ ΔΙΑΓΡΑΜΜΑ

ΘΕΣΗ

"Κακαβάρ" Δ.Κ. Λεπένους Δ.Ε. Στρατού Δήμου Αγρινίου

ΘΕΜΑ ΣΧΕΔΙΟΥ

ΤΟΠΟΓΡΑΦΙΚΟ ΔΙΑΓΡΑΜΜΑ

ΚΑΙΜΑΚΑ
1:500

ΧΡΟΝΟΣ ΜΕΛΕΤΗΣ: ΣΕΠΤΕΜΒΡΙΟΣ 2016

ΤΠΟΓΡΑΦΗ

ή παρόν ενέχει στο επίσημο έγγραφο του Δασολογίου. Διανομή το οποίο δεν φέρει καμία απολύτως ευθύνη για τυχόν διακρίσεις ή κενυκίους ή δικαιώματα τρίτων της έκτασης.

ΕΥΣΤΑΘΙΑ ΚΑΡΔΑΡΑ
ΠΤΥΧ. ΓΕΩΓΡ. ΕΡΕΥΝΗΤΙΚΟ ΚΑΡΔΑΡΑ Τ.Ε.
ΔΗΜΟΤ. ΔΕΛΤΑ ΜΕΛΕΤΩΝ
Δ.Ο.Μ. 116181920 ΔΟΥ ΑΓΡΙΝΙΟΥ

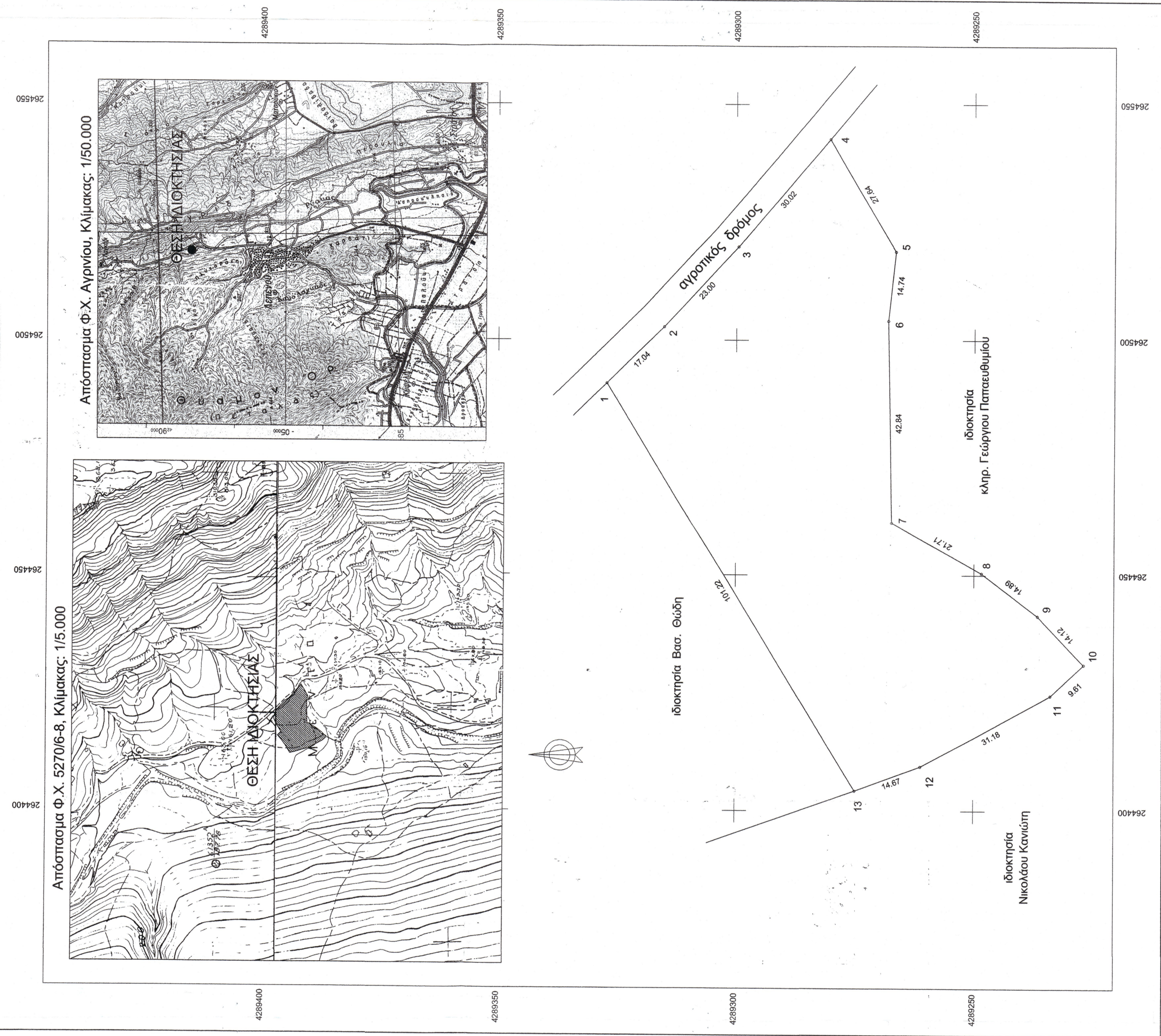

Συντεταγμένες ορίων (Ε.Γ.Σ.Α. '87)	Σημείο	X (m)	Y (m)					
1	264400.803	428927.239	2	264502.789	428631.123	3	264519.704	4289298.608
4	264542.232	4289280.279	5	264516.792	4289266.464	6	264504.135	4289268.003
7	264461.307	4289267.205	8	264450.438	4289248.407	9	264441.452	4289236.531
10	264431.220	4289226.803	11	264424.601	4289233.765	12	264409.419	4289261.000
13	264404.285	4289274.732						