

Υ Π Ο Μ Ν Η Μ Α

Σ Τ Ο Ι Χ Ε Ι Α Ι Δ Ι Ο Κ Τ Η Σ Ι Α Σ

ΠΕΡΙΓΡΑΦΗ : Α1-Α2-Α3-...-Α18-Α19-Α1: Ε = 4559.00 τμ.
 ΙΔΙΟΚΤΗΤΗΣ : ΚΩΝ/ΝΟΣ ΜΟΥΡΤΖΑΠΗΣ

ΘΕΣΗ : "ΠΕΤΡΟΜΠΟΥΓΑ" -Τ.Κ. ΛΕΠΕΝΟΥΣ - ΔΗΜΟΣ ΑΓΡΙΝΙΟΥ

ΟΡΟΙ ΔΟΜΗΣΗΣ ΕΚΤΟΣ ΣΧΕΔΙΟΥ

Π.Δ. 24/31-5-1985 (Φ.Ε.Κ. 270 Δ')

Γενικοί Όροι και Περιορισμοί Δόμησης για Εκτός Σχεδίου Δόμηση

Εμβαδό: 4000,00 μ
 Πρόσωπο: 25,00 μ (δεν ισχύει για τα προϋπάρχοντα του 2003)
 Ποσοστό κάλυψης: 10%
 Σ.Δ.: 0.2.
 Αποστάσεις από πλάγια όρια: 15,00 μ

Δ Η Λ Ω Σ Η Ν Ο Μ Ο Υ

Ο υπογράφων ΝΙΚΟΛΑΟΣ ΠΕΛΕΚΗΣ πολιτικός μηχανικός δηλώνει ότι:
 Το αγροτεμάχιο στο παρόν τοπογραφικό βρίσκεται ΕΚΤΟΣ ΣΧΕΔΙΟΥ ΠΟΛΕΩΣ - ΕΚΤΟΣ ΓΠΣ, ΕΚΤΟΣ ΟΡΙΩΝ ΟΙΚΙΣΜΟΥ.
 Το άνω αγροτεμάχιο δεν εμπεριέχει ρέμα και δεν διέρχεται από αυτό γραμμή υψηλής τάσης.
 Δεν εμπίπτει στις διατάξεις του Ν.1337/1983 περί εισφοράς σε γη και χρήμα ούτε και στις διατάξεις του Ν.2308/1995 περί Εθνικού Κτηματολογίου.

Ο δηλών μηχανικός

ΝΙΚΟΛΑΟΣ Κ. ΠΕΛΕΚΗΣ
 ΔΙΠΛ. ΠΟΛΙΤΙΚΟΣ ΜΗΧΑΝΙΚΟΣ
 Δ.Μ.Π.ΕΕ 124737
 Χ. ΤΡΙΚΟΥΠΗ 77 - ΑΓΡΙΝΙΟ
 ΑΦΜ:126688968 ΔΟΥ:ΑΓΡΙΝΙΟΥ

Δ Η Λ Ω Σ Η Ι Δ Ι Ο Κ Τ Η Τ Η

Ο έχων νόμιμο δικαίωμα, δηλώνει ευνογράφως στο παρόν τοπογραφικό διάγραμμα ότι ευθύνεται για την ακρίβεια των δηλουμένων ορίων.

ο ιδιοκτήτης

4290600

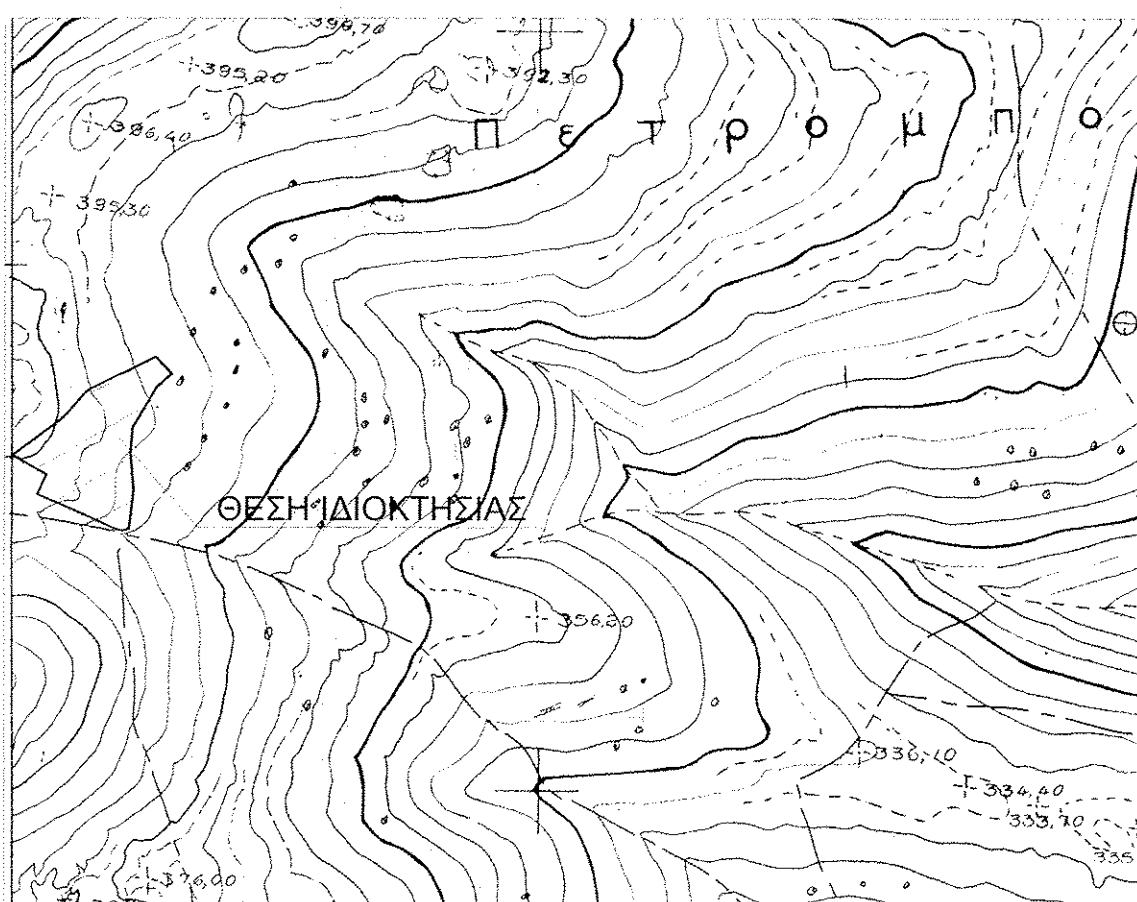

ΑΠΟΣΠΑΣΜΑ ΓΥΣ 5270_6 (ΚΛ. 1:5000)

Πίνακας Συντεταγμένων των κορυφών του Α1,Α2,Α3...Α18,Α19,Α1 (ΕΓΣΑ '87)
 Εμβαδόν τεμαχίου = 4559.00 τ.μ. - Περίμετρος = 349.51 μ.

α/α	X	Y	Αποστάσεις
A1	262177.473	4290413.273	---
A2	262183.293	4290426.678	A1 - A2: 14.61
A3	262188.421	4290436.217	A2 - A3: 10.83
A4	262196.222	4290432.056	A3 - A4: 8.84
A5	262209.120	4290456.236	A4 - A5: 27.41
A6	262191.419	4290465.678	A5 - A6: 20.06
A7	262205.579	4290482.173	A6 - A7: 21.74
A8	262208.681	4290484.302	A7 - A8: 3.76
A9	262249.537	4290509.295	A8 - A9: 47.89
A10	262263.227	4290494.716	A9 - A10: 20.00
A11	262253.234	4290485.829	A10 - A11: 13.37
A12	262237.339	4290459.141	A11 - A12: 31.06
A13	262235.893	4290442.528	A12 - A13: 16.68
A14	262237.992	4290417.589	A13 - A14: 25.03
A15	262234.776	4290391.636	A14 - A15: 26.15
A16	262230.420	4290390.711	A15 - A16: 4.45
A17	262226.021	4290391.788	A16 - A17: 4.53
A18	262202.980	4290402.260	A17 - A18: 25.31
A19	262199.492	4290403.714	A18 - A19: 3.78

Πίνακας Συντεταγμένων ΣΤΑΒΛΟΥ 4
 Εμβαδόν = 408.50 τ.μ.

α/α	X	Y
K13	262221.348	4290487.680
K14	262242.181	4290500.765
K15	262251.297	4290486.891
K16	262230.465	4290473.806

4290550

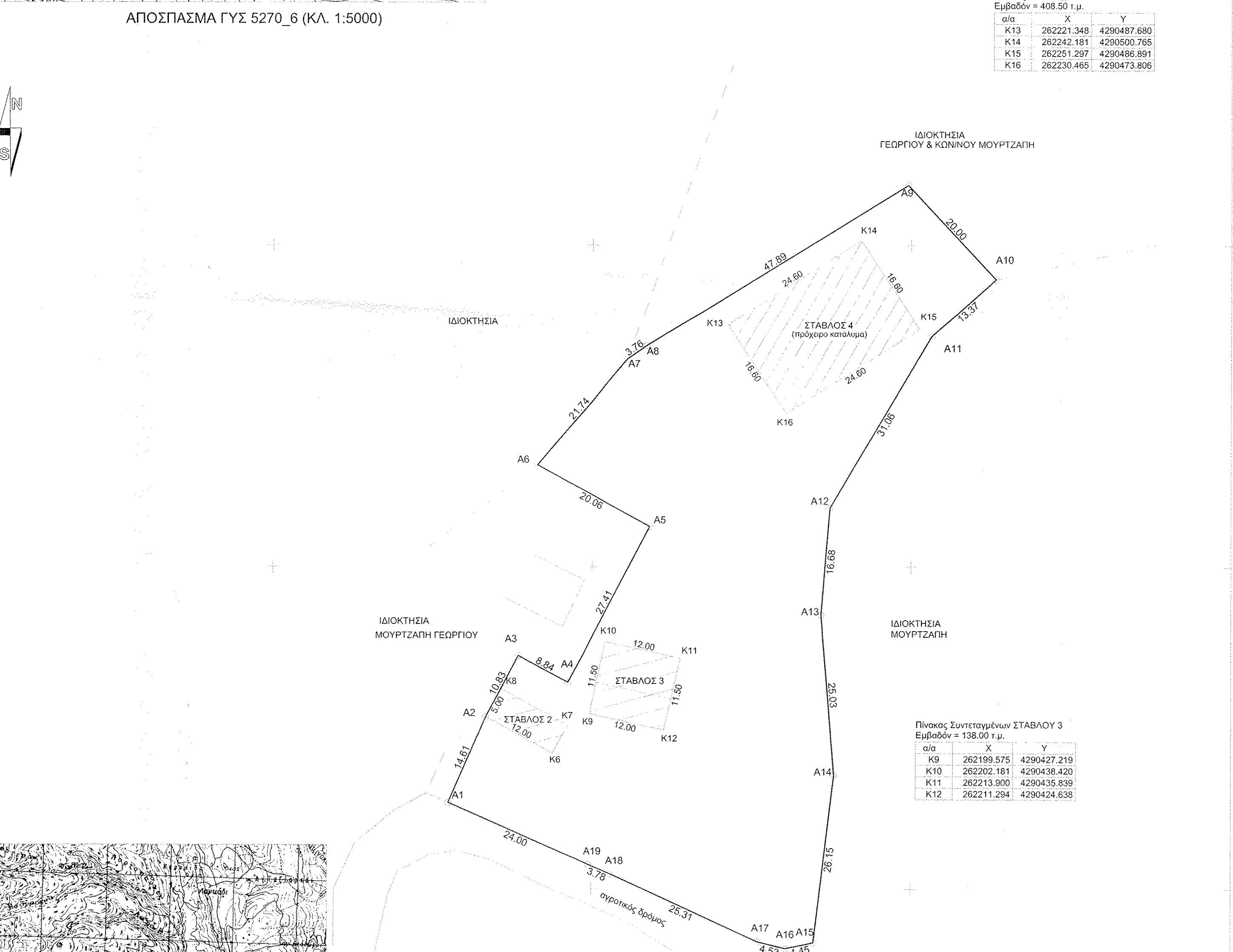

Πίνακας Συντεταγμένων ΣΤΑΒΛΟΥ 3
 Εμβαδόν = 138.00 τ.μ.

α/α	X	Y
K9	262199.575	4290427.219
K10	262202.181	4290438.420
K11	262213.900	4290435.839
K12	262211.294	4290424.638

Πίνακας Συντεταγμένων ΣΤΑΒΛΟΥ 2
 Εμβαδόν τεμαχίου = 60.00 τ.μ.

α/α	X	Y
K5	262183.293	4290426.678
K6	262193.862	4290420.965
K7	262196.229	4290425.399
K8	262185.660	4290431.082

4290450

4290400

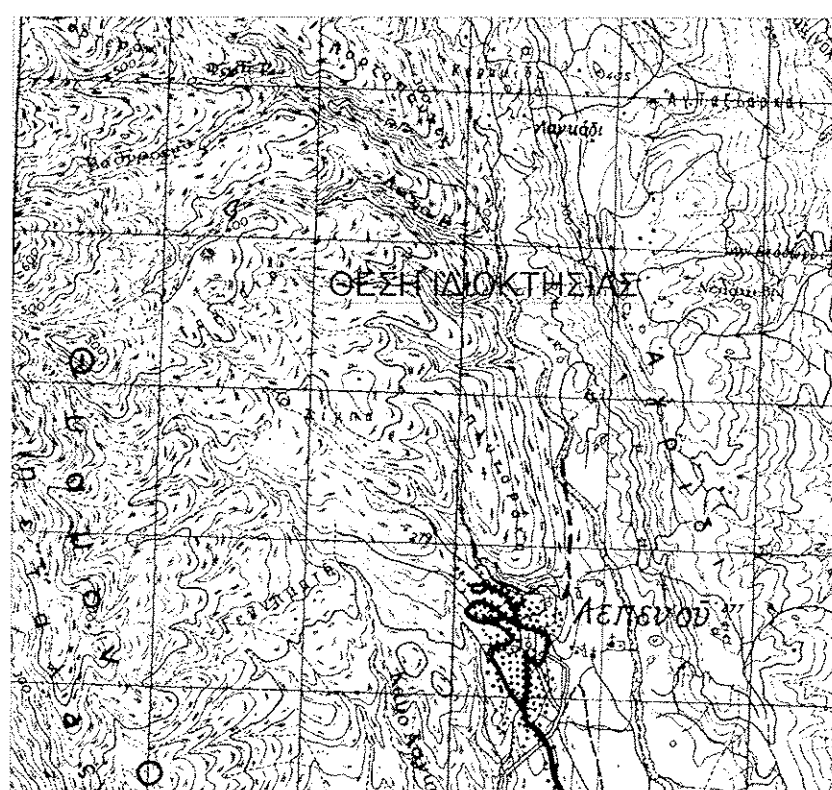

ΑΠΟΣΠΑΣΜΑ ΓΥΣ ΑΓΡΙΝΙΟ (ΚΛ. 1:50000)

4290350

ΝΙΚΟΛΑΟΣ Κ. ΠΕΛΕΚΗΣ

ΔΙΠΛ. ΠΟΛΙΤΙΚΟΣ ΜΗΧΑΝΙΚΟΣ

Χ. ΤΡΙΚΟΥΠΗ 77 - ΑΓΡΙΝΙΟ - ΤΗΛ: 2641400522

ΜΕΛΕΤΗ:

ΑΔΕΙΑ ΛΕΙΤΟΥΡΓΙΑΣ ΚΤΗΝΟΤΡΟΦΙΚΗΣ ΜΟΝΑΔΑΣ

ΕΛΕΓΧΟΝΤΕΣ

ΔΙΑΔΑΣΑΛΟΥΡΟΣ ΓΕΩΡΓΙΟΣ ΜΟΥΡΤΖΑΠΗΣ ΚΩΝ/ΝΟΣ
 ΔΑΣΟΛΟΓΟΣ

ΘΕΣΗ ΕΡΓΟΥ:

"ΠΕΤΡΟΜΠΟΥΓΑ" -Τ.Κ. ΛΕΠΕΝΟΥΣ
 ΔΗΜΟΣ ΑΓΡΙΝΙΟΥ

ΘΕΜΑ ΣΧΕΔΙΟΥ:

ΤΟΠΟΓΡΑΦΙΚΟ ΔΙΑΓΡΑΜΜΑ

ΑΡΙΘΜΟΣ ΣΧΕΔΙΟΥ

T1

ΚΛΙΜΑΚΑ ΣΧΕΔΙΟΥ

1:500

ΧΡΟΝΟΣ ΣΥΝΤΑΞΗΣ

ΙΟΥΛΙΟΣ 2017

ΥΠΟΓΡΑΦΗ-ΣΦΡΑΓΙΔΑ

ΝΙΚΟΛΑΟΣ Κ. ΠΕΛΕΚΗΣ
 ΔΙΠΛ. ΠΟΛΙΤΙΚΟΣ ΜΗΧΑΝΙΚΟΣ
 Δ.Μ.Π.ΕΕ 124737
 Χ. ΤΡΙΚΟΥΠΗ 77 - ΑΓΡΙΝΙΟ
 ΑΦΜ:126688968 ΔΟΥ:ΑΓΡΙΝΙΟΥ

ΘΕΩΡΗΣΗ ΥΠΗΡΕΣΙΑΣ

ΕΡΑΣΣΕ

Το παρόν ανήκει στο αριθμ. 183141/14-10-2017 έγγραφο του Δασοσχεδίου Αγρινίου το οποίο έχει φέρει κάλυψη απολύτως ευθύνη για τυχόν διεκδικήσεις ή εκπτώσεις ή δικαιώματα τρίτων επί της έκτασης.

Αγρίνιο 14-10-2017

Αλεξάνδρα Πολίτη
 Δασολόγος με Α' βαθμό