

ΑΠΟΣΠΑΣΜΑ ΑΠΟ ΦΥΛΛΟ ΧΑΡΤΗ Γ.Υ.Σ. ΚΛΙΜΑΚΑ 1:5000

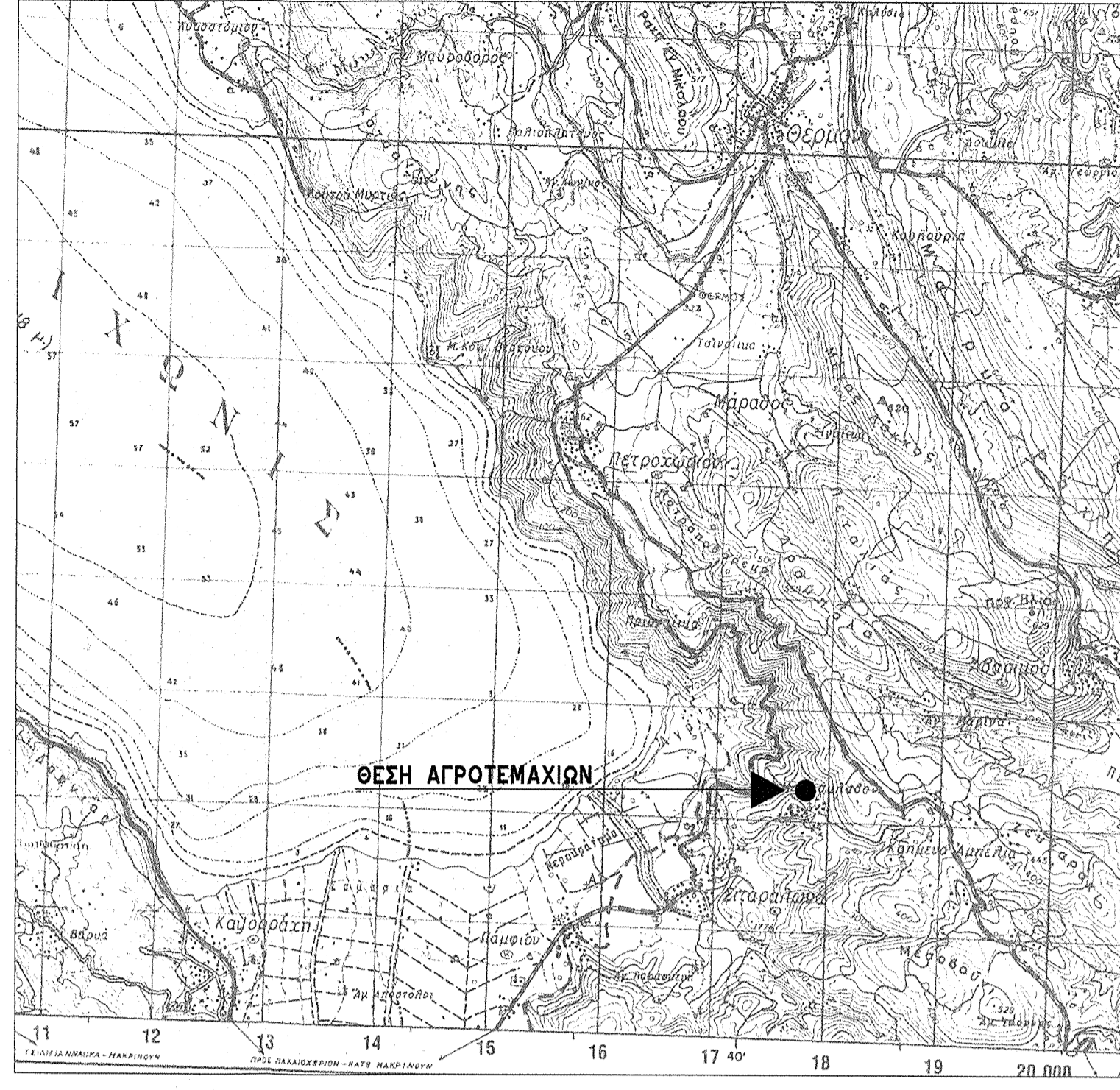

ΑΠΟΣΠΑΣΜΑ ΑΠΟ ΦΥΛΛΟ ΧΑΡΤΗ Γ.Υ.Σ. ΚΛΙΜΑΚΑ 1:5000

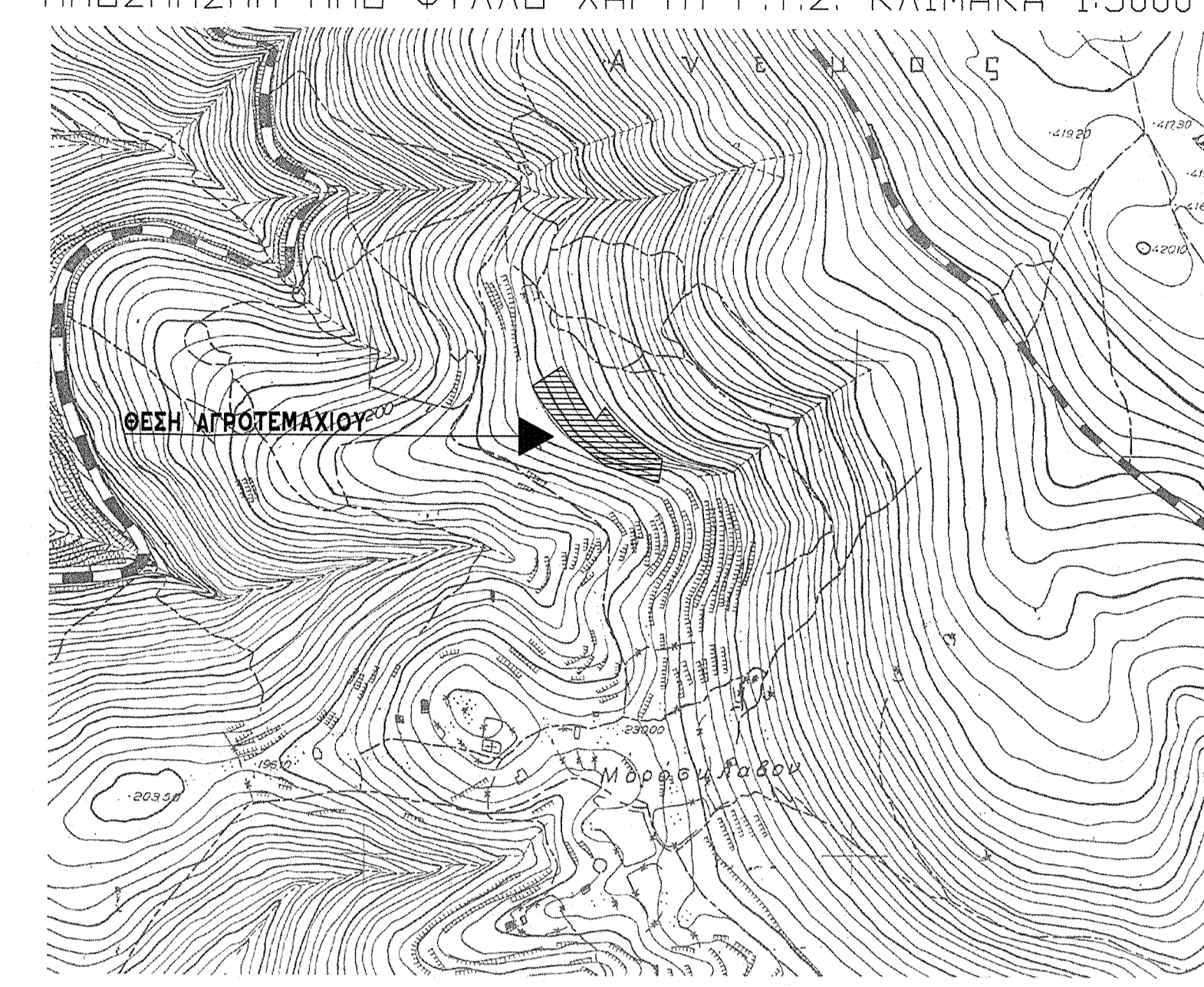

Συντεταγμένες ΑΓΡΟΤΕΜΑΧΙΩΝ	Χ	Υ
A	296754.72	4265742.27
B	296750.71	4265730.49
C	296799.35	4265737.76
D	296801.54	4265966.12
E	296863.33	4265891.63
F	296866.93	4265874.15
G	296905.09	4265845.31
H	296977.85	4265861.84
Z	296977.05	4265853.64
I	296972.29	4265855.84
K	296979.70	4265833.54
L	296947.32	4265827.68
M	296956.41	4265801.40
N	296961.33	4265800.39
O	296955.87	4265807.71
P	296975.34	4265796.30
Q	296975.41	4265782.26
R	297026.27	4265763.95
S	297015.63	4265728.25
T	296986.93	4265737.32
Y	296911.88	4265744.11
Α	296954.72	4265742.27

Υ Π Ο Μ Ν Η Μ Α
Σ Τ Ο Ι Χ Ε Ι Α Ι Δ Ι Ο Κ Τ Η Σ Ι Α Σ

ΠΕΡΙΓΡΑΦΗ : **A-B-G-D-E-Z-Θ-I-K...P-Σ-T-Y-Φ-A E=7919.93τμ.**

(Βάσει Συντεταγμένων / Σύστημα Μέτρησης Ε.Γ.Σ.Α. 87)
ΤΡΙΓΩΝΟΜΕΤΡΙΚΟ ΣΗΜΕΙΟ ΕΞΑΡΤΗΣΗΣ (Τ.117001)
X=296432.092 - Y=4263761.980 - H=240.347

ΙΔΙΟΚΤΗΤΗΣ : **ΤΡΙΑΝΤΑΦΥΛΛΟΥ ΓΕΩΡΓΙΟΣ**

ΘΕΣΗ : **(ΜΟΡΟΣΚΛΑΒΟ) Τ.Κ. ΣΙΤΑΡΑΛΩΝΩΝ ΔΗΜΟΥ ΘΕΡΜΟΥ Π.Ε. ΑΙΤΩΛΟΑΚΑΡΝΑΝΙΑΣ ΠΕΡΙΦΕΡΕΙΑΣ ΔΥΤΙΚΗΣ ΕΛΛΑΔΑΣ**

Ο Ρ Ο Ι Δ Ο Μ Η Σ Η Σ
Πλ. 24-5-85 (Φ.Ε.Κ.-270/Δ/31-5-85) & Ν.-3212/03 Φ.Ε.Κ.-308/Α/31-12-03.
ΑΡΤΙΟΤΗΤΑ ΚΑΤΑ ΚΑΝΟΝΑ ΕΚΤΟΣ ΣΧΕΔΙΟΥ
E=4.000,00M2 (κανονας)
Π=25,00M
ΣΔ=200,00M2
ΚΑΛΥΜΝ=10%
ΥΨΟΣ ΚΤΗΡΙΟΥ=7,50 + ΣΤΕΓΗ

Δ Η Λ Ω Σ Η Ν Ο Μ Ο Υ 651/1977
Ο υπογράφων ΧΡΗΣΤΟΣ ΒΑΖΟΥΡΑΣ πολιτικός μηχανικός δηλώνει ότι το ΑΓΡΟΤΕΜΑΧΙΟ στο παρόν τοπογραφικό με το στοιχεία του παραπάνω υποσημειωθέν βρίσκεται ΕΚΤΟΣ ΣΧΕΔΙΟΥ, ΕΚΤΟΣ ΟΙΚΙΣΜΟΥ, ΕΚΤΟΣ ΖΩΝΗΣ και ΕΚΤΟΣ Γ.Π.Σ. στη θέση (ΜΟΡΟΣΚΛΑΒΟ) της Τ.Κ. ΣΙΤΑΡΑΛΩΝΩΝ του ΔΗΜΟΥ (ΘΕΡΜΟΥ) της Π.Ε. ΑΙΤΩΛΟΑΚΑΡΝΑΝΙΑΣ της ΠΕΡΙΦΕΡΕΙΑΣ ΔΥΤΙΚΗΣ ΕΛΛΑΔΑΣ και είναι ΑΡΤΙΟ και ΟΙΚΟΔΟΜΗΣΙΜΟ σύμφωνα με τις κείμενες πολεοδομικές διατάξεις. Απο τα ως άνω ΑΓΡΟΤΕΜΑΧΙΟ δεν διέρχεται μέρος σε απόσταση μικρότερη των 20,00μ. ούτε ομιχλός υψηλής τάσης Δ.Ε.Η.
Δεν εμπόδισα στις διατάξεις του Ν.1337/1983 περί εφορίας σε γη και χρήμα ούτε και στις διατάξεις του Ν.2308/1995 περί Εθνικού Κατατολογίου. Δίδονται δε να μεταβιβασθεί βάσει του Ν. 651/77.

ο δηλών μηχανικός
ΧΡΗΣΤΟΣ Α. ΒΑΖΟΥΡΑΣ
Μηχανικός
ΑΡΧΗ ΕΠΙΣΤΗΜΟΝΙΚΗΣ ΕΡΕΥΝΑΣ
ΑΡΧΗ ΕΠΙΣΤΗΜΟΝΙΚΗΣ ΕΡΕΥΝΑΣ

Δ Η Λ Ω Σ Η Ι Δ Ι Ο Κ Τ Η Τ Η Σ
Η υποθήξη των ορίων των ιδιοκτησιών μου στο μηχανικό έγινε από εμπόνο του ιδιοκτήτη.
ο ιδιοκτήτης
[Signature]

ΧΡΗΣΤΟΣ ΒΑΖΟΥΡΑΣ & ΣΥΝΕΡΓΑΤΗΣ
ΔΗΜΗΤΡΗΣ ΜΠΑΜΠΑΤΣΙΚΟΣ
ΧΑΡ. ΤΡΙΚΟΥΠΗ 38 ΑΓΡΙΝΙΟ 26100
τηλ. 2641028334 - φαξ 2641028334
κιν. 6888280971

ΕΛΕΓΧΘΗΚΕ
Αρ.Πρωτ. 29-10-2020
Η Αρχειοθήκη
[Signature]
ΜΑΓΔΑΛΗΝΗ Κ. ΣΙΖΑ
ΠΕΤ ΔΙΑΧΟΛΟΓΟΣ

ΜΕΛΕΤΗ
ΑΠΟΤΥΠΩΣΗ ΑΓΡΟΤΕΜΑΧΙΩΝ

ΙΔΙΟΚΤΗΤΗΣ
ΤΡΙΑΝΤΑΦΥΛΛΟΥ ΓΕΩΡΓΙΟΣ

ΘΕΣΗ ΕΡΓΟΥ
(ΜΟΡΟΣΚΛΑΒΟ) Τ.Κ. ΣΙΤΑΡΑΛΩΝΩΝ ΔΗΜΟΥ ΘΕΡΜΟΥ Π.Ε. ΑΙΤΩΛΟΑΚΑΡΝΑΝΙΑΣ ΠΕΡΙΦΕΡΕΙΑΣ ΔΥΤΙΚΗΣ ΕΛΛΑΔΑΣ

ΘΕΜΑ ΣΧΕΔΙΟΥ
ΤΟΠΟΓΡΑΦΙΚΟ ΔΙΑΓΡΑΜΜΑ

ΑΡΙΘΜΟΣ ΣΧΕΔΙΟΥ **T1** ΚΑΙΜΑΚΑ ΣΧΕΔΙΟΥ **1:200** ΧΡΟΝΟΣ ΣΥΝΤΑΞΗΣ **ΦΕΒΡ. 2018**

Προβλεπόμενα Σύστημα Ε.Γ.Σ.Α. 87
ΧΡΗΣΤΟΣ Α. ΒΑΖΟΥΡΑΣ
Μηχανικός
ΑΡΧΗ ΕΠΙΣΤΗΜΟΝΙΚΗΣ ΕΡΕΥΝΑΣ
ΑΡΧΗ ΕΠΙΣΤΗΜΟΝΙΚΗΣ ΕΡΕΥΝΑΣ
23-10-2020
Αλεξάνδρα Πολίτη
Δοσολόγος με Α Βαθμό