

ΕΠΙΜΕΤΡΟ	X	Y	X ² +Y ²	ΥΠΟΛΟΓΙΣΜΟΣ	ΕΠΙΦΑΝΕΙΑΣ (ΕΤ.ΕΚΑ.ΣΤ.)
1	542187.803	3892714.728	59.11	-3655.02617	20
2	542158.676	3892764.383	-39.06	-1520.00900	30
3	542148.743	3892780.230	-10.12	-39.025446	43
4	542148.554	3892798.111	1.01	3932.0527	1
5	542149.753	3892822.09	-2.08	6139.5958	9
6	542151.957	3892873.481	13.29	51732008.46	7
7	542160.983	3892885.656	7.99	31083134.61	8
8	542158.842	3892862.753	-0.96	-3743552.12	1
9	542160.021	3892866.708	0.33	1294778.11	11
10	542160.774	3892906.416	9.89	38498119.42	12
11	542169.910	3892938.193	67.86	34203465.13	13
12	542237.783	3892783.081	-2.04	-1292903.48	14
					Ε=
					12653.11

ιδιοκτησία (τμήμα τεμ. αναδάσμου Ασωματου 140)
 Αλεξάνδρου Σουλτανακίδη
 ιδιοκτησία (τμήμα τεμ. αναδάσμου Ασωματου 139) Ερμιόνη Γεωργουλάκη Ε= 12653.11 τ.μ.
 ιδιοκτησία (τμήμα τεμ. αναδάσμου Ασωματου 140)
 Αλεξάνδρου Σουλτανακίδη

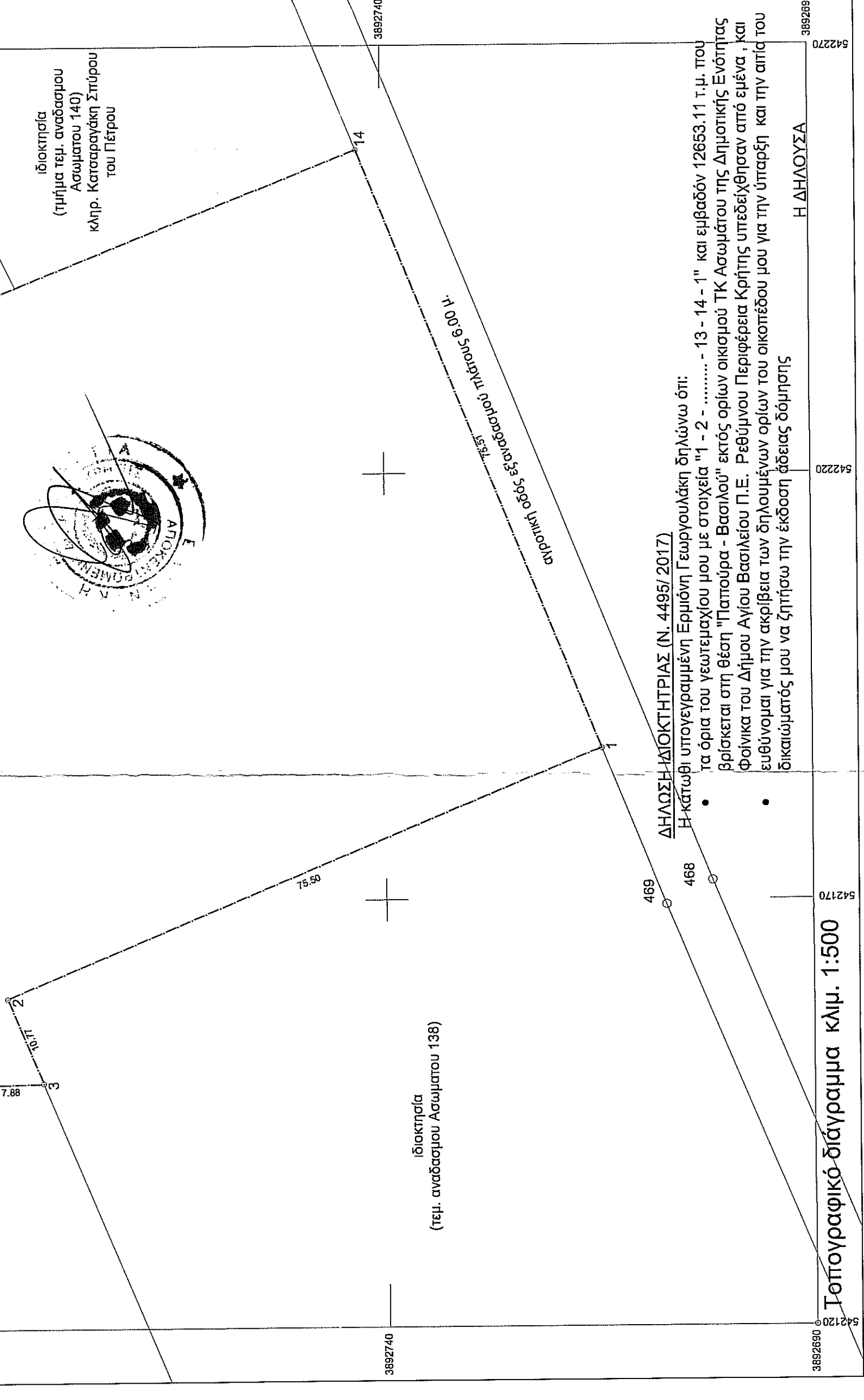

ΔΗΛΩΣΗ ΔΙΚΟΚΤΗΤΗΡΙΑΣ (Ν. 4495/ 2017)
 Η κάτωθι υπογεγραμμένη Ερμιόνη Γεωργουλάκη δηλώνω ότι:
 τα όρια του γεωτεμαχίου μου με στοιχεία "1 - 2 - - 13 - 14 - 1" και εμβάδων 12653.11 τ.μ. που βρίσκεται στη θέση "Παπούρα - Βασιλιά" εκτός ορίων οικισμού ΤΚ Ασωματου της Δημοτικής Ενότητας Φθίνια του Δήμου Αγίου Βασιλείου Π.Ε. Ρεθύμνου Περιφέρειας Κρήτης υπεδείχθησαν από εμένα, και ελεύθερα για την ακρόβια των δλωμένων ορίων του οικοπέδου μου για την ύπαρξη και την αντί του δικαιωμάτος μου να ζητήσω την έκδοση άδειας δόμησης

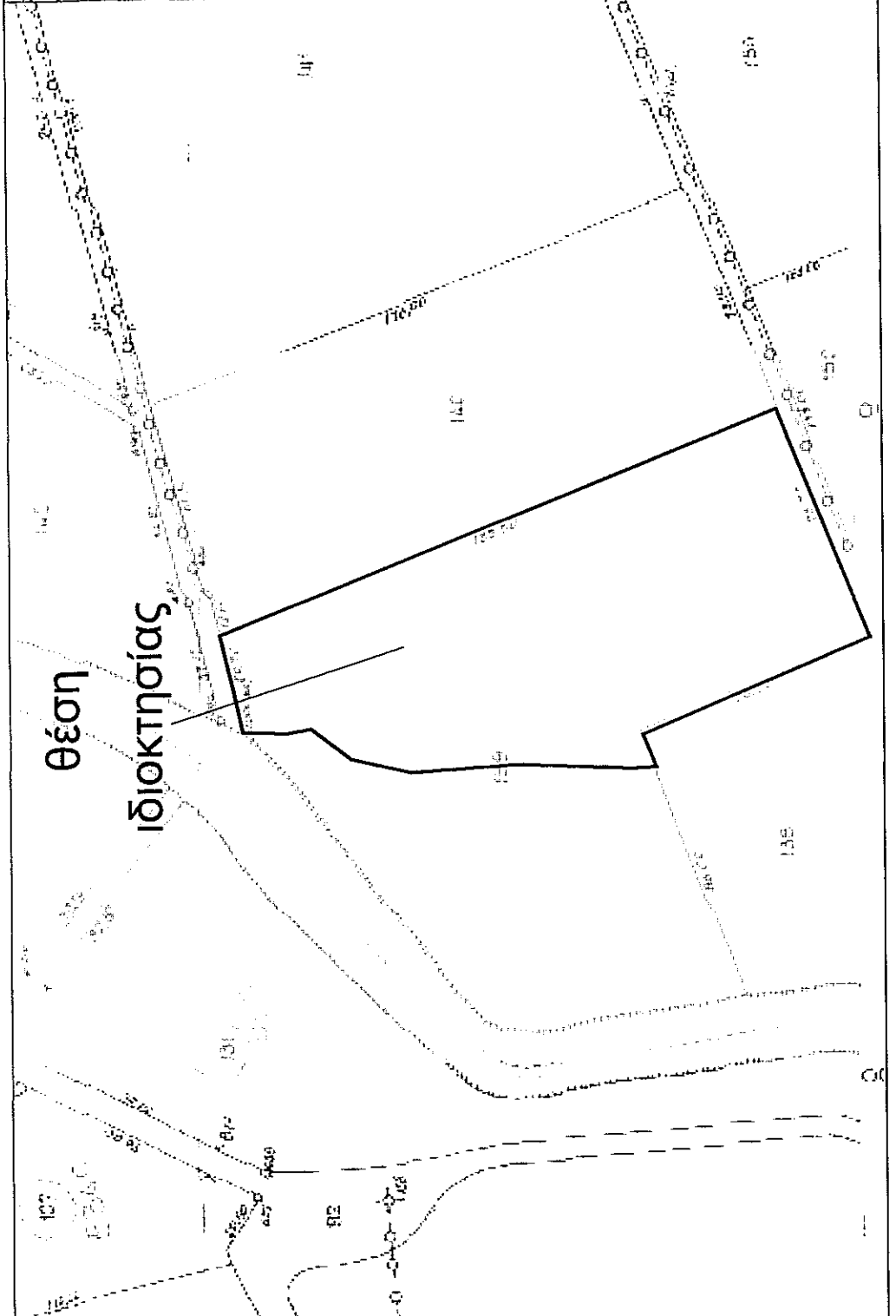

Απτόσασμα ορθοφωτοχάρτη ευρύτερης περιοχής κλίμακα 1:5000
 Απτόσασμα χάρτη Αναδάσμου Ασωματου κλίμακα 1:2000
 θέση ιδιοκτησίας

ΥΠΟΜΝΗΜΑ
 ΔΗΛΩΣΗ ΜΗΧΑΝΙΚΟΥ (Ν. 651/77)
 Δηλώνω, σύμφωνα με το νόμο για το γεωμέτρο με στοιχεία "1 - 2 - 3 - - 13 - 14 - 1" και εμβάδων 12653.11 τ.μ που βρίσκεται στη θέση "Παπούρα - Βασιλιά" εκτός ορίων οικισμού ΤΚ Ασωματου της Δημοτικής Ενότητας Φθίνια του Δήμου Αγίου Βασιλείου Π.Ε. Ρεθύμνου Περιφέρειας Κρήτης ιδιοκτησίας Ερμιονίδας Γεωργουλάκη ότι:
 α) είναι άρτο και οικοδομήσιμο σύμφωνα με τις πολεοδομικές διατάξεις που ισχύουν σήμερα
 β) βρίσκεται εκτός ορίων οικισμού Τ.Κ. Ασωματου της Δημοτικής ενότητας Φθίνια του Δήμου Αγίου Βασιλείου Π.Ε. Ρεθύμνου Περιφέρειας Κρήτης, εκτός ΖΩΝΕΣΧΟΟΛΙΓΙΤΣ
 γ) δεν εμπίπτει στις διατάξεις του νόμου 1337/83 περί εισαφρών σε γη και χρήση,
 δ) εντός αυτού δε διέρχονται ενάερες γραμμές μεταφοράς υψηλής τάσης της ΔΕΗ ή αγωγός φυσικού αερίου,
 ε) σε απόσταση μικρότερη των 20μ. από αυτό υφίσταται δάμα
 στ) είναι εντός περιοχής Natura 2000, εκτός αρχαιολογικής ζώνης, αποτελεί τμήμα τεμαχίου Αναδάσμου Ασωματου (139)
 ζ) εντός του γεωτεμαχίου υπάρχουν δέντρα (ελιές) και εκτός του προσώπου του,
 η) η απόσταση από τη θάλασσα είναι περίπου 3800 μ.
 θ) Τα όρια του γηπέδου είναι τα τελικά όρια της ιδιοκτησίας όπως υποδείχθησαν από την ιδιοκτήτρια, με αποκλειστική δική της ευθύνη και η αποτύπωση του γηπέδου έγινε παρουσία της

Ο ΜΗΧΑΝΙΚΟΣ
ΠΑΝΤΕΛΗΣ Ι. ΠΑΠΑΔΟΓΙΑΝΝΑΚΗΣ
 ΠΤΥΧ. ΠΟΛΙΤΙΚΟΣ ΜΗΧΑΝΙΚΟΣ Τ.Ε.
 ΠΛΑΚΙΑΣ ΑΓ. ΒΑΣΙΛΕΙΟΥ - Τ.Κ. 74060
 ΜΕΛΟΣ Α.Τ.Ε.Ε. Α.Μ. 49970
 Α.Φ.Μ. 1374003000
 Α.Φ.Μ. Τ.Ε.Ε. 3930300000

ΕΜΒΑΔΟΝ ΓΕΩΤΕΜΑΧΙΟΥ
 Ε = 12.653,11 τ.μ.

ΠΑΡΑΤΗΡΗΣΕΙΣ:
 1. Το διάγραμμα είναι ενταγμένο στο κρατικό σύστημα συντεταγμένων ΕΓΣΑ 87
 2. Οι διαστάσεις και τα εμβάδα υπολογίσθηκαν αναλυτικά από τις συνίνες των κορυφών και τον τύπο του Gauss.
 3. Η έγκριση από το ΕΓΣΑ 87 πραγματοποιήθηκε με σύστημα GPS και κώνοντας χρήση του Ελληνικού Συστήματος ΓΡΕΕΣΕ- ΗΕΡΟΣ

ΟΡΟΙ ΔΟΜΗΣΗΣ
ΕΚΤΟΣ ΟΡΙΩΝ ΟΙΚΙΣΜΟΥ (Π.Δ. 24.05.1985 - ΦΕΚ 2704 / 31.05.1985 & Ν. 3937/11 ΦΕΚ 60Α/31-3-2011 άρθρο 9 παρ. 2α)
 Προστασία και διαχείριση περιοχών Natura 2000
 (για πρόσωπο σε κοινόχρηστο δρόμο)
 Εμβάδων = 10000τμ. - Πρόσωπο = 25,00μ
 (για πρόσωπο σε λιμένες, Εθνικές Επαγωγικές, Δημοτικές και Κοινοτικές οδούς ως και σε εγκαταλεημένα τμήματα τους και σε ιδιόρρυθμες γραμμές)
 Εμβάδων = 10000τμ. - Πρόσωπο = 48,00μ - Βάθος = 50,00μ

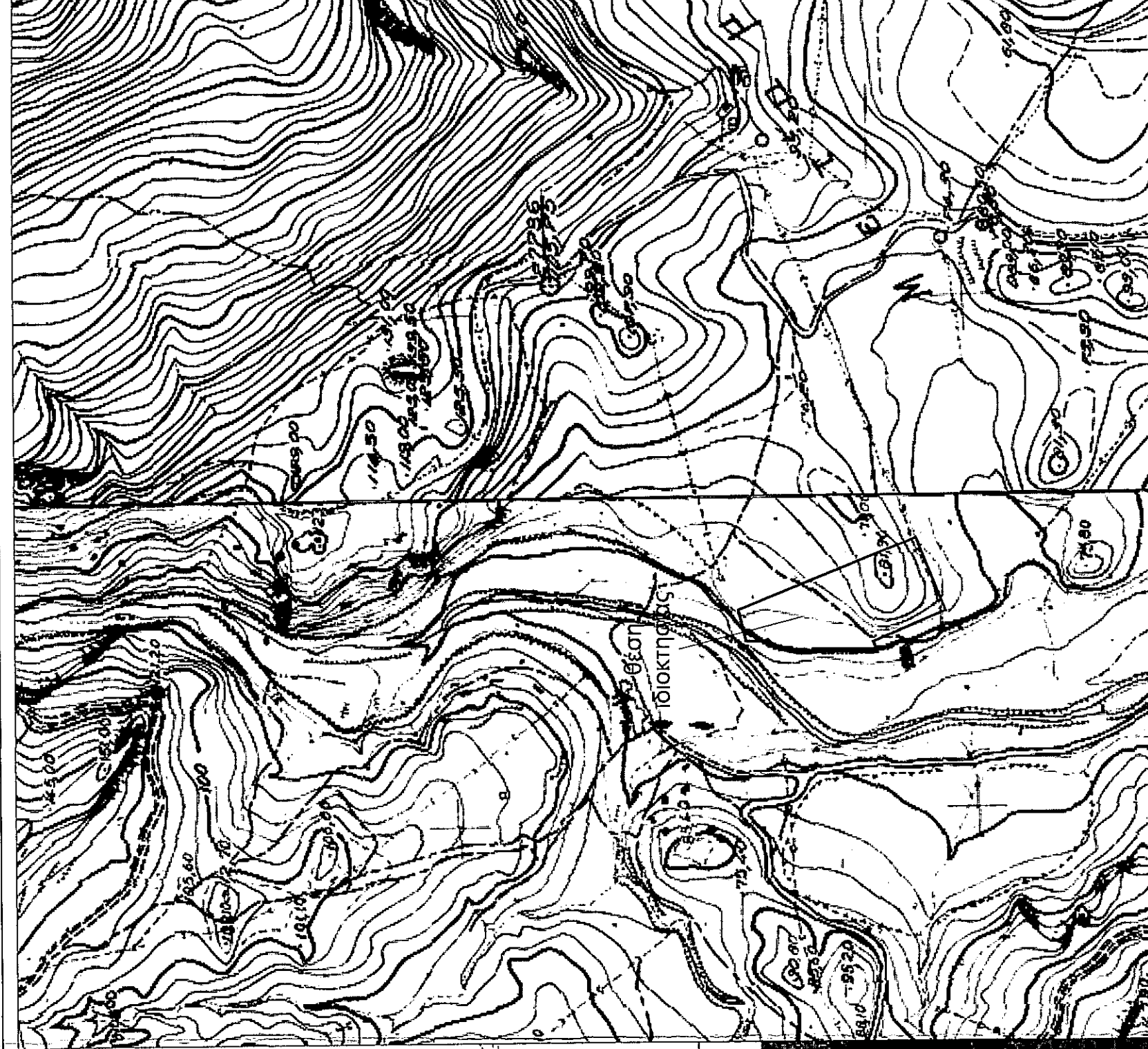

Απτόσασμα χάρτη ΓΥΣ ευρύτερης περιοχής κλίμακα 1:5000
ΤΟΠΟΓΡΑΦΙΚΟ
ΔΙΑΓΡΑΜΜΑ

θέση:
 "ΠΑΠΟΥΡΑ - ΒΑΣΙΛΙΟΥ"
 ΤΜΗΜΑ ΤΕΜΑΧΙΟΥ 139 ΑΝΑΔΑΣΜΟΥ ΑΣΩΜΑΤΟΥ
 ΕΚΤΟΣ ΟΡΙΩΝ ΟΙΚΙΣΜΟΥ ΤΚ ΑΣΩΜΑΤΟΥ,
 ΔΗΜΟΤΙΚΗΣ ΕΝΟΤΗΤΑΣ ΦΘΙΝΙΑ
 ΔΗΜΟΥ ΑΓΙΟΥ ΒΑΣΙΛΕΙΟΥ, ΠΕΡΙΦΕΡΕΙΑΚΗΣ
 ΕΝΟΤΗΤΑΣ ΡΕΘΥΜΝΟΥ, ΠΕΡΙΦΕΡΕΙΑ ΚΡΗΤΗΣ
 προσρημένες στην Εγκύκλιό του Υπουργού για
 Ρεθύμνο, Σ.Ο.Τ.Ε. Τ.Κ. 74060

εμβάδων γεωτεμαχίου: Ε = 12653,11 τ.μ.

ιδιοκτήτρια: ΕΡΜΙΟΝΗ ΓΕΩΡΓΟΥΛΑΚΗ
 Α.Φ.Μ. 1374003000

μελετητής: ΠΑΠΑΔΟΓΙΑΝΝΑΚΗΣ ΠΑΝΤΕΛΗΣ
 ΠΟΛΙΤΙΚΟΣ ΜΗΧΑΝΙΚΟΣ Τ.Ε.

κλίμακα
 Ο ΕΝΕΡΓΗΣ ΤΗΝ ΑΥΤΟΨΗΦΟ ΜΗΝΙΑ
 Μάιος 2017
ΝΙΚΟΛΑΟΣ ΒΟΛΤΡΑΚΗΣ
 ΔΙΔΩΤΟΛΟΓΟΣ

α.ρ.σ.ε.δίου
Τ 1
 ΥΠΟΥΡΓΕΙΟ ΣΦΡΑΓΙΔΑ
ΠΑΝΤΕΛΗΣ Ι. ΠΑΠΑΔΟΓΙΑΝΝΑΚΗΣ
 ΠΤΥΧ. ΠΟΛΙΤΙΚΟΣ ΜΗΧΑΝΙΚΟΣ Τ.Ε.
 ΠΛΑΚΙΑΣ ΑΓ. ΒΑΣΙΛΕΙΟΥ - Τ.Κ. 74060
 ΜΕΛΟΣ Α.Τ.Ε.Ε. Α.Μ. 49970
 Α.Φ.Μ. Τ.Ε.Ε. 3930300000

ΠΛΑΚΙΑΣ ΑΓ. ΒΑΣΙΛΕΙΟΥ - ΡΕΘΥΜΝΟ 74060 - Τηλ. Fax. : 28320.31710