

ΔΗΛΩΣΗ ΜΗΧΑΝΙΚΟΥ (N.651/77)

Δηλώνω σύμφωνα με το νόμο για το γεωτεμάχιο με τα στοιχεία 1-2-3-.....-8-9-1 με εμβαδόν 2.535,68 τ.μ. που βρίσκεται εκτός οικισμού Γαράζου, του Δήμου Μυλοποτάμου ότι:

α) είναι μη άρπιο και μη οικοδομήσιμο σύμφωνα με τις ισχύουσες πολεοδομικές διατάξεις

β) βρίσκεται εκτός οικισμού Γαράζου, εκτός Ζ.Ο.Ε. και εκτός NATURA 2000.

γ) δεν εμπίπτει στις διατάξεις του νόμου 1337/83 περί εισφορών σε γή και χρήμα δ) εντός αυτού δεν διέρχονται εναέριες γραμμές μεταφοράς υψηλής τάσης της ΔΕΗ ή αγωγός φυσικού αερίου και

ε) δεν εφάπτεται σε αυτό ρέμα.

ΔΗΛΩΣΗ ΙΔΙΟΚΤΗΤΗ (N.4030/2011)

Η κάτωθι υπογεγραμμένη Χατζάκης Ιωάννης δηλώνω ότι:

1) τα όρια του γεωτεμαχίου με στοιχεία 1-2-3-.....-8-9-1 με εμβαδόν 2.535,68 τ.μ. που βρίσκεται εκτός οικισμού Γαράζου, του Δήμου Μυλοποτάμου, υποδείχθησαν από εμένα, και

2) ευθύνομαι για την ακρίβεια των δηλούμενων ορίων του γεωτεμαχίου.

Ο ΔΗΛΩΝ

ΕΜΒΑΔΟΝ ΓΕΩΤΕΜΑΧΙΟΥ
 $E_{(1-2-3-.....-8-9-1)} = 2.535,68 \text{ τ.μ.}$

ΠΑΡΑΤΗΡΗΣΕΙΣ:

1. Το διάγραμμα είναι ενταγμένο στο κρατικό σύστημα συντεταγμένων ΕΓΣΑ 87

2. Οι διαστάσεις και το εμβαδόν υπολογίστικαν αναλυτικά από τις συντεταγμένες των κορυφών

3. Η εξάρτηση από το ΕΓΣΑ 87 πραγματοποιήθηκε με σύστημα GPS και κάνοντας χρήση του Ελληνικού Συστήματος Εντοπισμού -HEPOS

Όροι δόμησης
ΕΚΤΟΣ ΟΡΙΩΝ ΟΙΚΙΣΜΟΥ (Π.Δ.24-5-85 ΦΕΚ 270Δ 31-5-85 Ν.3212 ΦΕΚ 308Α 31-12-2003)
 Ελάχιστο εμβαδόν: 4.000 τ.μ., πρόσωπο σε κοινόχρηστο δρόμο 25,00 μ.

Μέγιστη Δόμηση για κατοικία: 200 τ.μ.+ (Εμβ.Γεωτ. - 4000τ.μ.) x 0,02 = Κάλυψη < 10% * Εμβ.Γεωτ.

Ύψος Κτίσματος : 7,50 μ + 1,20 στέγη για διάδρομα

Αριθμός ορόφων : 2

Αποστάσεις από τα όρια: 15,00 μ

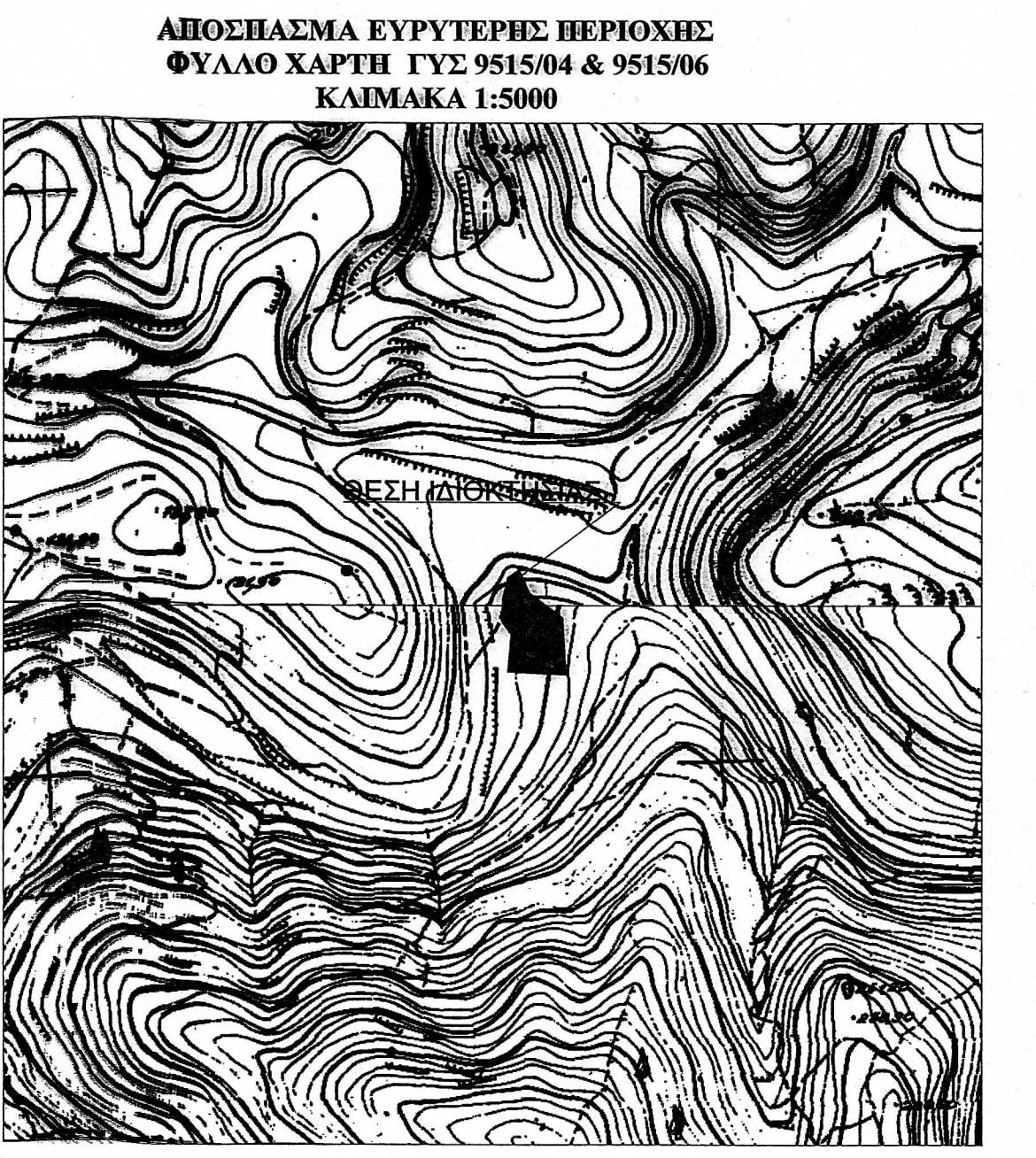

Δημήτριος Α. Κόκκινος Πτυχιούχος Πολιτικός Μηχανικός Τ.Ε. Γεωργία Ε. Μανωλίτση Διπλωματούχος Πολιτικός Μηχανικός Ελένη Γ. Στρατιδάκη Πτυχιούχος Πολιτικός Μηχανικός Τ.Ε.		Οικοδομικές Άδειες - Κατασκευές Μελέτες - Ανακαινίσεις - Τοπογραφικά
ΚΥΡΙΟΣ ΕΡΓΟΥ: ΧΑΤΖΑΚΗΣ ΙΩΑΝΝΗΣ	ΘΕΣΗ ΕΡΓΟΥ: ΕΚΤΟΣ ΟΙΚΙΣΜΟΥ ΓΑΡΑΖΟΥ ΔΗΜΟΥ ΜΥΛΟΠΟΤΑΜΟΥ	
ΕΡΓΟ: ΑΠΟΤΥΠΩΣΗ ΑΚΙΝΗΤΟΥ	Ο ΕΝΕΡΓΗΣΑΣ ΤΩΝ ΑΝΤΙ ΝΙΚΟΛΑΟΣ ΒΟΛΤΣΑΚΗΣ ΔΑΣΟΛΟΓΟΣ	ΤΙΤΛΟΣ ΣΧΕΔΙΟΥ: ΤΟΠΟΓΡΑΦΙΚΟ ΔΙΑΓΡΑΜΜΑ ΜΕΛΕΤΗΤΗΣ: ΣΤΡΑΤΙΔΑΚΗ ΕΛΕΝΗ
ΣΦΡΑΓΙΔΑ / ΕΛΕΓΧΟΣ: ΕΛΕΝΗ Γ. ΣΤΡΑΤΙΔΑΚΗ ΠΤΥΧ. ΠΟΛΙΤΙΚΟΣ ΜΗΧΑΝΙΚΟΣ Τ.Ε. ΜΕΛΟΣ Ε.Ε.Τ.Μ. 45430 ΠΕΡΙΜΕΤΡΟΦΩΤΙΣΜΟΣ ΤΗΛ. 2684022661 ΚΙΝ. 6973209949 Α.Φ.Μ. 9948104 ΔΟΥ ΡΕΘΥΜΝΟΥ	ΚΑΙΜΑΚΑ: 1:200	Α/Α ΣΧΕΔΙΟΥ: T1

ΗΜΕΡΟΜΗΝΙΑ: ΟΚΤΩΒΡΙΟΣ 2018

ΝΙΚΟΛΑΟΣ ΒΟΛΤΣΑΚΗΣ
 ΔΡ. ΔΑΣΟΛΟΓΟΣ