

ΤΟΠΟΓΡΑΦΙΚΟ ΔΙΑΓΡΑΜΜΑ

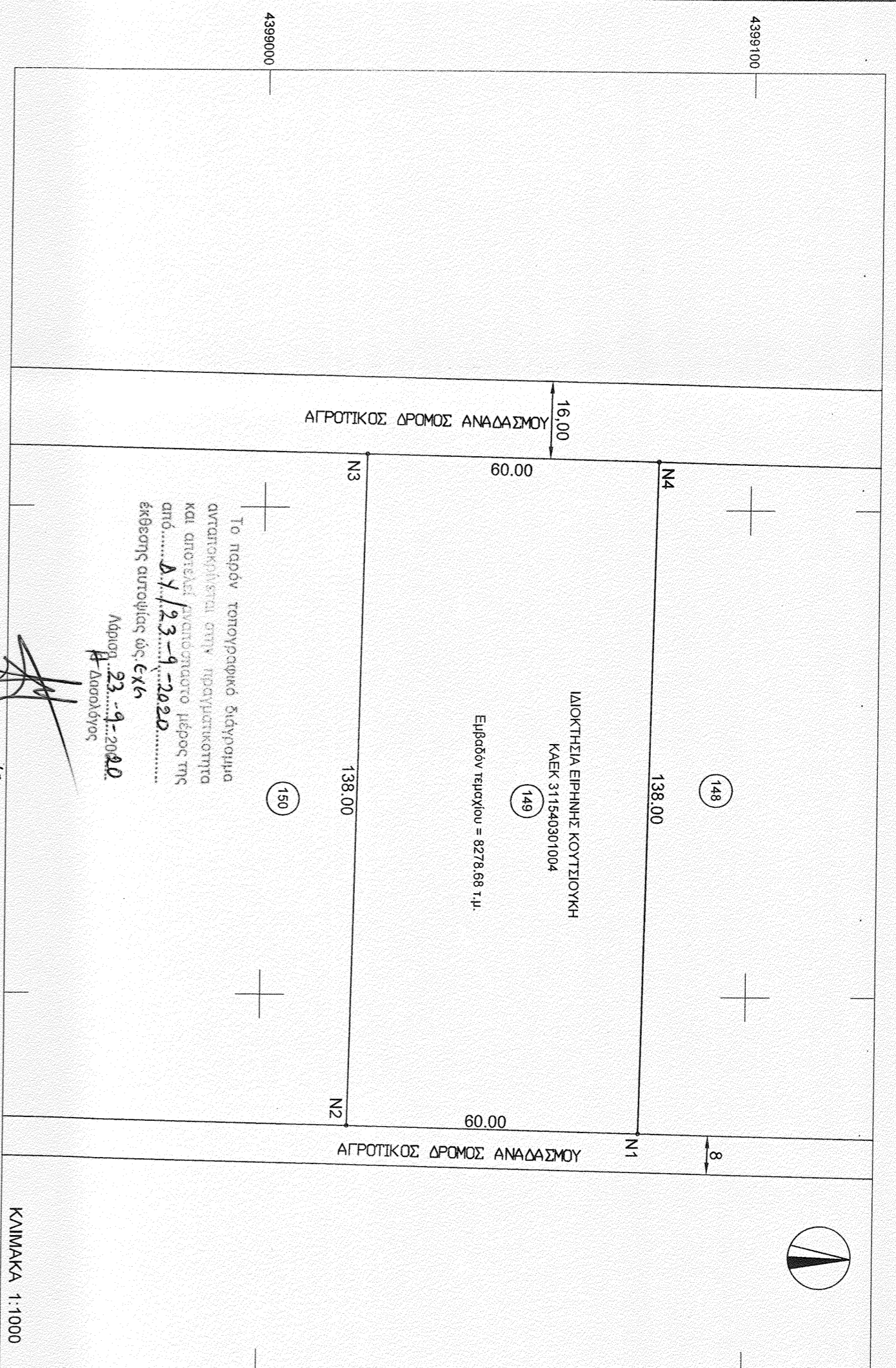

ΣΥΝΤΕΤΑΓΜΕΝΕΣ ΕΓΣΑ '87

Πλοκάς Συντεταγμένων των κορυφών του Ν1, Ν2, Ν3.....
 Εμβαδόν τετραγώνου = 8278,68 τ.μ. - Περιμετρος = 395,98 μ.

ο/α	X	Y	Αποστάσεις
N1	363128,174	4399078,190	N1 - N2: 60,00
N2	363126,962	4399018,212	N2 - N3: 138,00
N3	362988,990	4399020,999	N3 - N4: 60,00
N4	362990,202	4399080,977	N4 - N1: 138,00
N1	363128,174	4399078,190	

Ο υπογράφων κ. Μιτζάνης Γκιων/νος Τοπογράφος Μηχανικός βεβαιώνει ότι το τεμάχιο με στοιχεία ΕΓΜ(ΝΕ,ΝΑ,ΝΔ,ΝΕ)=8278,68 τ.μ., βρίσκεται εκτός ορίων οικισμού/ πόλεως, χωριού και εκτός ορίων 2000 μέτρων από τον ποταμό και είναι ενσωματωμένο στον ΕΠΔ-Τ1. Από το τεμάχιο δεν διακρίνονται στοιχεία, στοιχεία ή περιχλωματισμένα στοιχεία και δεν διακρίνεται οποιεσδήποτε φυσικού ορίου.

- 0 -
ΒΕΒΑΙΩΣΗ

ΑΠΟΣΤΑΣΜΑ ΧΑΡΤΗ 1:5000 4371-6
ΘΕΣΗ ΤΕΜΑΧΙΟΥ

ΑΠΟΣΤΑΣΜΑ ΧΑΡΤΗ 1:50000 ΛΑΡΙΣΑ 184
ΘΕΣΗ ΤΕΜΑΧΙΟΥ



ΘΕΜΑ ΣΧΕΔΙΟΥ : " ΤΟΠΟΓΡΑΦΙΚΟ ΔΙΑΓΡΑΜΜΑ "

ΝΟΜΟΣ : ΛΑΡΙΣΑΣ
 ΔΗΜΟΣ / ΔΗΜ. ΕΝΟΤΗΤΑ : ΛΑΡΙΣΑΣ / ΓΙΑΝΝΟΥΛΗΣ
 ΤΟΠΙΚΗ ΚΟΙΝΟΤΗΤΑ : ΦΑΛΑΝΗΣ
 ΘΕΣΗ : 'ΤΣΑΙΡΙΑ' ΤΕΜΑΧΙΟ ΑΝΑΔΑΣΜΟΥ Νο 149
 ΙΔΙΟΚΤΗΤΕΣ : ΕΙΡΗΝΗ ΚΟΥΤΣΙΟΥΚΗ του ΙΩΑΝΝΗ
 ΜΙΣΘΩΤΗΣ : ΜΠΙΖΙΩΤΑΣ ΑΘΑΝΑΣΙΟΣ
 ΧΡΟΝΟΣ ΜΕΛΕΤΗΣ : ΙΟΥΝΙΟΣ 2020
 ΚΑΙΜΑΚΑ ΣΧΕΔΙΟΥ : 1 : 1000

ΠΕΡΙΓΡΑΦΗ ΙΔΙΟΚΤΗΣΙΩΝ :

① ΓΕΩΤΕΜΑΧΙΟ ΕΚΤΟΣ ΟΙΚΙΣΜΟΥ - ΤΕΜΑΧΙΟ ΑΝΑΔΑΣΜΟΥ (Νο 149)
 ΠΕΡΙΓΡΑΦΗ : Ν1,Ν2,Ν3,Ν4,Ν1
 ΕΜΒΑΔΟΝ : Ε= 8.278,68 τ.μ.
 ΙΔΙΟΚΤΗΤΗΣ : ΚΟΥΤΣΙΟΥΚΗ ΕΙΡΗΝΗ

ΥΠΕΥΘΥΝΗ ΔΗΛΩΣΗ ΙΔΙΟΚΤΗΤΩΝ

Η υπογράφοσα κ.κ. ΚΟΥΤΣΙΟΥΚΗ ΕΙΡΗΝΗ Ιδιοκτήτρια του τεμαχίου Ν1,Ν2,Ν3,Ν4,Ν1 βεβαιώνει ότι τα όρια που υποδείχθη προς αποτύπωση είναι τα αληθή.

- Η -
ΔΗΜΟΣΙΑ

ΤΕΧΝΙΚΟ ΓΡΑΦΕΙΟ
 ΜΠΕΖΑΝΗΣ Γ. ΚΩΝ/ΝΟΣ
 ΑΓΡΟΝΟΜΟΣ ΤΟΠΟΓΡΑΦΟΣ ΜΗΧΑΝΙΚΟΣ

ΑΝΘΙΜΟΥ ΓΑΖΗ 12 - ΤΗΛ 2410251437

ΘΕΜΑ ΣΧΕΔΙΟΥ :
 ΤΟΠΟΓΡΑΦΙΚΟ ΔΙΑΓΡΑΜΜΑ
 ΑΡΙΘΜΟΣ ΣΧΕΔΙΟΥ 01
 ΚΑΙΜΑΚΑ 1 : 1000

ΝΟΜΟΣ : ΛΑΡΙΣΑΣ
 ΔΗΜΟΣ / ΔΗΜ. ΕΝΟΤΗΤΑ : ΛΑΡΙΣΑΣ / ΓΙΑΝΝΟΥΛΗΣ
 ΤΟΠ. ΚΟΙΝΟΤΗΤΑ : ΦΑΛΑΝΗΣ
 ΙΔΙΟΚΤΗΤΕΣ : ΕΙΡΗΝΗ ΚΟΥΤΣΙΟΥΚΗ του ΙΩΑΝΝΗ
 ΜΙΣΘΩΤΗΣ : ΜΠΙΖΙΩΤΑΣ ΑΘΑΝΑΣΙΟΣ
 ΧΡΟΝΟΣ : ΙΟΥΝΙΟΣ 2020

ΥΠΟΓΡΑΦΗ - ΣΦΡΑΓΙΔΑ

Το παρόν τοπογραφικό διάγραμμα αποτελεί αναπόσπαστο μέρος της μελέτης 08/10/2020 με αριθμό 08/10/2020. Ο Διοργάνων