

Κορφής	X	Y	Πλευρές
1	556777.14	3916056.79	27.98
2	556773.47	3916029.06	6.13
3	556774.43	3916023.00	3.97
4	556774.55	3916019.04	21.55
5	556776.00	3915997.53	4.19
6	556776.00	3915993.35	4.70
7	556771.58	3915994.98	7.44
8	556764.77	3915997.86	16.32
9	556748.394	3916001.99	12.23
10	556737.01	3916004.66	4.09
11	556733.00	3916005.47	11.65
12	556721.92	3916009.05	20.68
13	556702.95	3916017.30	20.76
14	556683.79	3916025.27	13.58
15	556671.84	3916031.74	8.43
16	556663.73	3916034.03	7.20
17	556656.38	3916033.20	14.39
18	556642.24	3916031.89	29.18
19	556614.58	3916041.16	2.31
20	556612.49	3916042.15	3.97
21	556609.83	3916045.09	5.45
22	556614.39	3916048.08	14.61
23	556627.05	3916055.38	15.03
24	556639.11	3916064.34	18.11
25	556653.10	3916075.84	23.13
26	556669.43	3916092.23	14.82
27	556679.75	3916102.86	14.76
28	556690.44	3916113.03	20.11
29	556704.29	3916127.62	22.63
30	556718.64	3916145.12	19.91
31	556730.14	3916161.37	9.57
32	556735.92	3916168.99	9.98
33	556743.12	3916175.90	9.98
34	556751.76	3916180.90	10.23
35	556761.28	3916184.62	2.29
36	556763.44	3916183.83	5.75
37	556765.65	3916178.53	3.38
38	556765.40	3916175.16	9.99
39	556762.23	3916165.69	13.43
40	556761.38	3916152.28	16.10
41	556761.21	3916136.19	10.12
42	556761.85	3916126.09	7.39
43	556768.22	3916122.36	8.26
44	556776.20	3916120.21	2.54
45	556778.11	3916118.54	4.96
46	556779.91	3916113.91	10.59
47	556784.29	3916104.27	9.47
48	556787.88	3916095.51	8.71
49	556790.12	3916087.09	7.73
50	556789.76	3916079.38	9.62
51	556785.42	3916070.79	16.26



ΔΗΛΩΣΗ Ν. 651/1977:  
 Ο πιο κάτω υπογεγραμμένος Μηχανικός, δηλώνει ότι το ακίνητο που απεικονίζεται στο παρόν τοπογραφικό διάγραμμα με όρια 1, 2, 3, 4, 5, 6, 7, 8, 9, ..., 48, 49, 50, 51 και 1, με εμβαδό Ε=16065,26 μ², και με φερόμενους συνδιοκτίτες τον Κωνσταντίνο Χαρχαλή και την Ειρήνη Χαρχαλή βρίσκεται στη θέση "Λατιζίμας" της κτηματικής Περιφέρειας Πρινού Δήμου Ρεθύμνης, εκτός οικισμού, εκτός εγκεκριμένου ρυθμιστικού σχεδίου, εκτός ΣΧΟΟΑΤ και εκτός Ζ.Ο.Ε. Το παραπάνω είναι άρτο και οικοδομήσιμο σύμφωνα με τις Πολεοδομικές Διατάξεις που ισχύουν σήμερα στην περιοχή με την επιφύλαξη ελέγχου από το Υπουργείο Πολιτισμού και τη Διεύθυνση Δοσών.

Το γεωτεμάχιο που περιγράφεται στο παρόν τοπογραφικό απέχει 1151 μ. από τη Λατομική Ζώνη Λατιζίμα  
 ΕΜΒΑΔΟΝ ΟΙΚΟΠΕΔΟΥ:  
 Το ακίνητο με όρια 1, 2, 3, 4, 5, 6, 7, 8, 9, ..., 48, 49, 50, 51 και 1, όπως αυτό εικονίζεται στο παρόν τοπογραφικό διάγραμμα έχει εμβαδόν Ε=16065,26 μ², όπως αυτό προκύπτει και από τις συντεταγμένες αυτού.

ΟΡΟΙ ΔΟΜΗΣΗΣ & ΧΡΗΣΕΙΣ ΓΗΣ:  
 Για το εικονιζόμενο ακίνητο το οποίο βρίσκεται εκτός των ορίων του οικισμού Πρινού ισχύουν οι εκτός σχεδίου όροι και περιελασικοί δόμησις (Π.Δ. 24/85 Φ.Ε.Κ.2708/31/8/85 όπως τροποποιήθηκε από το Ν.3212/24-12-2003). Για τη δημοτική ενότητα Αρκαδίου Δήμου Ρεθύμνης (καποδιστριακός Δήμος Αρκαδίου) δεν έχει εγκριθεί Σχέδιο Χωρικής & Οικιστικής Οργάνωσης Ανατοχής Πόλης ή άλλο σχέδιο καθορισμού των χρήσεων γης.

ΔΗΛΩΣΗ ΑΓΩΓΩΝ ΥΨΗΛΗΣ ΤΑΣΗΣ, ΔΕΗ & ΡΕΜΑΤΟΣ:  
 • Από το εικονιζόμενο στο παρόν τοπογραφικό διάγραμμα ακίνητο δε διέρχεται αγωγός υψηλής τάσης της ΔΕΗ.  
 • Από το εικονιζόμενο στο παρόν τοπογραφικό διάγραμμα ακίνητο δε διέρχεται ρέμα.

ΔΗΛΩΣΗ Ν. 1337/1983:  
 Το ακίνητο δεν εμπίπτει στο Ν. 1337/83 και δεν είναι υπόχρονο εισφοράς γης ή χρημάτων.

ΔΗΛΩΣΗ Ν. 2308/1995:  
 Το ακίνητο δεν υπόκειται στις διατάξεις του Ν. 2308/95 και δεν έχει λάβει κωδικός κτηματογράφησης (ΚΑΕΚ) Ρεθύμιο Απρίλιος 2019

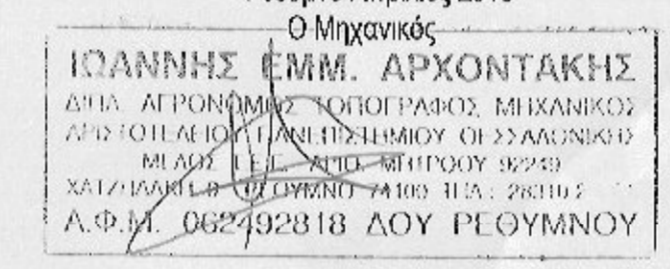

ΔΗΛΩΣΗ ΙΔΙΟΚΤΗΤΩΝ (Ν. 4630/2011, ΑΡ 9):  
 Οι έχοντες νόμιμο δικαίωμα δηλώνουν ενυπογράφως στο παρόν τοπογραφικό διάγραμμα ότι ευθύνονται για την ακρίβεια των δηλωμένων ορίων του ακινήτου τους. Ο τίτλος κτήσης του εν λόγω ακινήτου είναι το με αρ. 2237, 21/6/1996 συμβόλαιο της συμβολαιογράφου Αθηνών Σπυριδούκας Θωμαίου Πεταδοπούλου.

Ρεθύμιο Απρίλιος 2019  
 ΟΙ ΙΔΙΟΚΤΗΤΕΣ

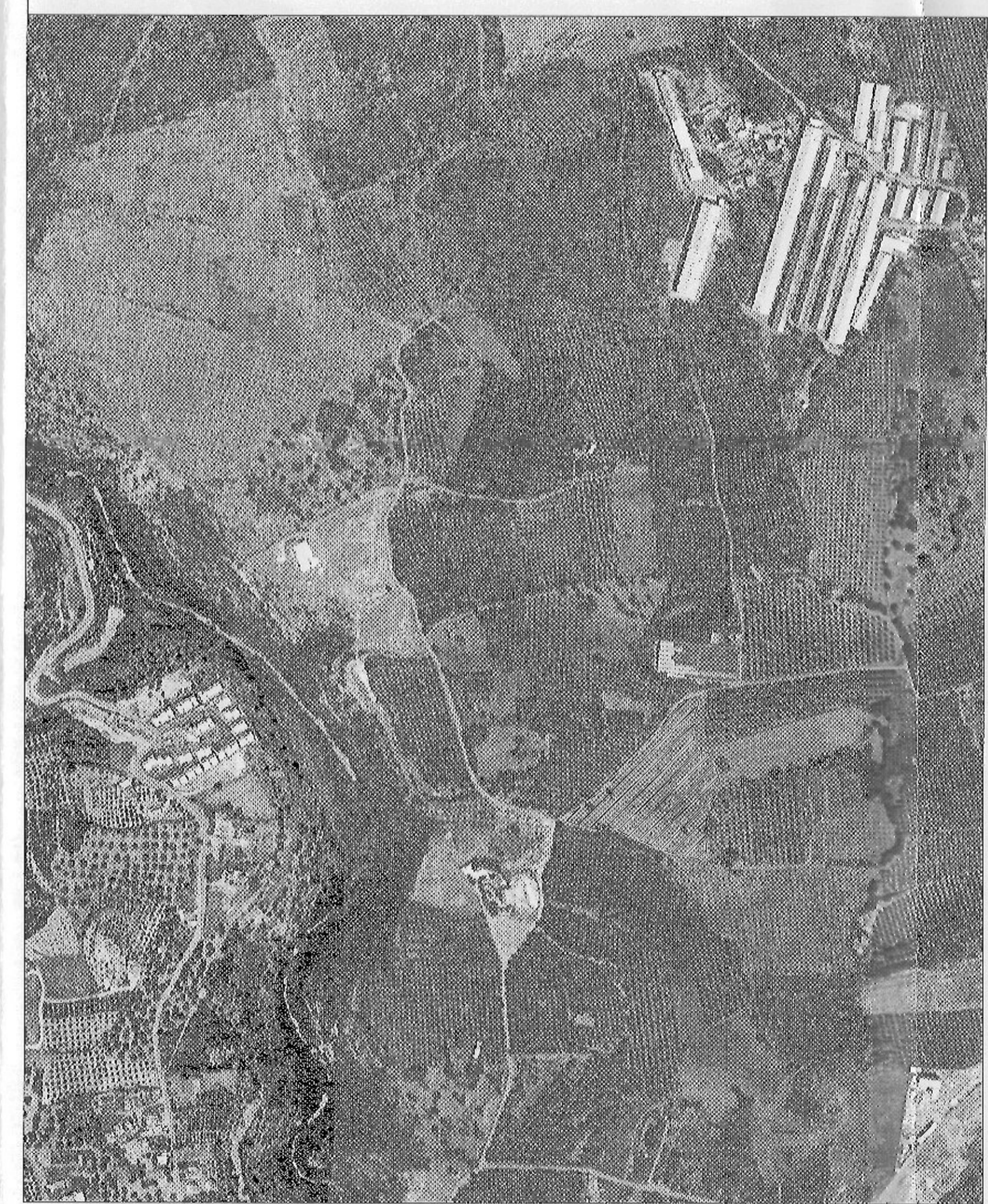
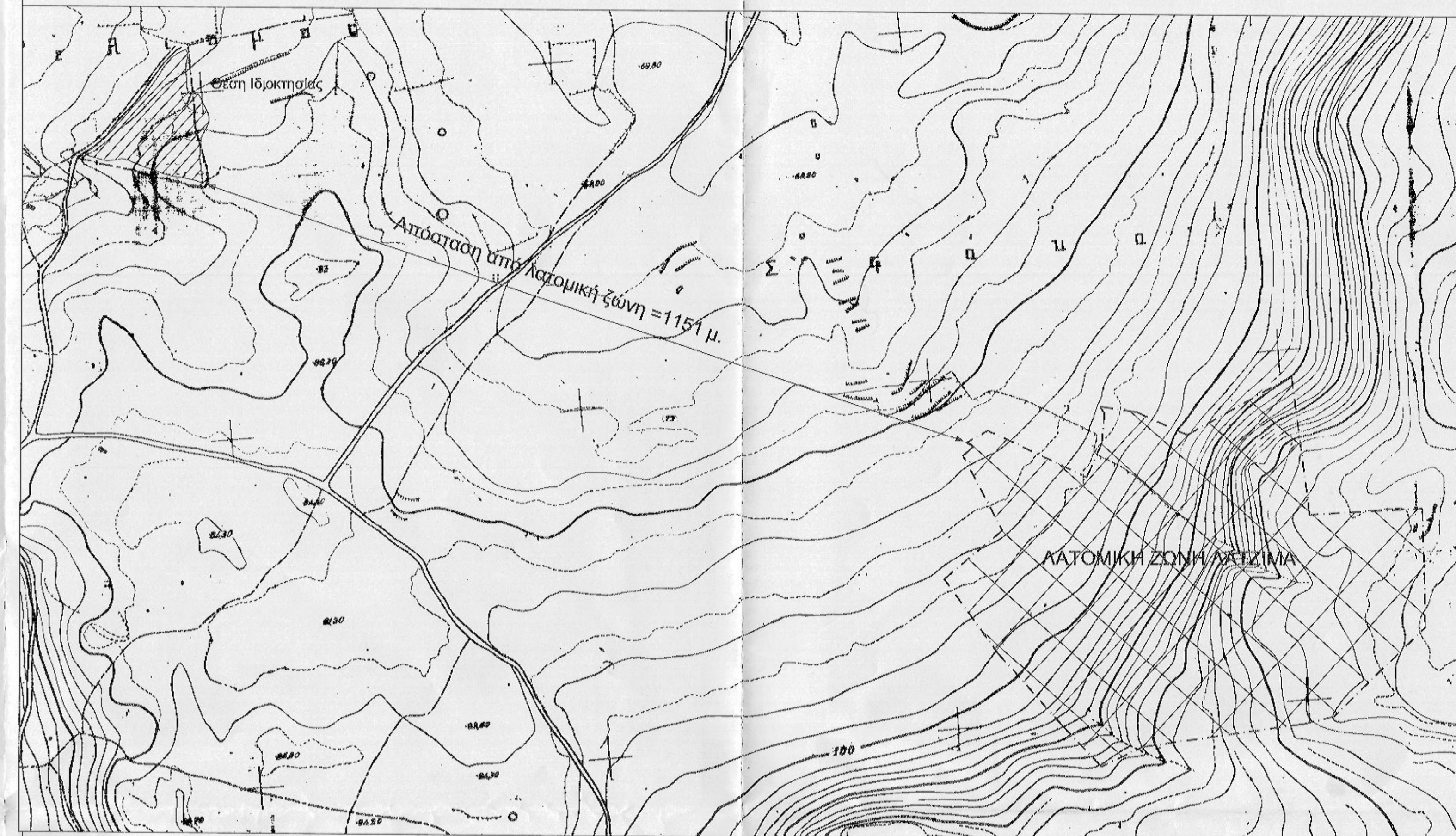

**ΤΕΧΝΙΚΟ ΓΡΑΦΕΙΟ**  
 ΓΙΑΝΝΗΣ ΑΡΧΟΝΤΑΚΗΣ  
 ΑΓΡΟΝΟΜΟΣ ΤΟΠΟΓΡΑΦΟΣ ΜΗΧΑΝΙΚΟΣ Α.Π.Θ.  
 ΧΑΤΖΗΔΑΚΗ 9 Ρεθύμιο  
 ΤΗΛ. 2831021244 6978441499

---

**ΘΕΜΑ:**  
 ΤΟΠΟΓΡΑΦΙΚΟ ΔΙΑΓΡΑΜΜΑ ΓΕΩΤΕΜΑΧΙΟΥ

---

**ΙΔΙΟΚΤΗΤΕΣ:** ΚΩΝΣΤΑΝΤΙΝΟΣ ΧΑΡΧΑΛΗΣ  
 ΕΛΕΝΗ ΧΑΡΧΑΛΗ

---

**ΘΕΣΗ:** ΛΑΤΖΙΜΑΣ  
 Δ.Δ. ΠΡΙΝΟΥ  
 Δ.Ε. ΑΡΚΑΔΙΟΥ  
 ΔΗΜΟΣ ΡΕΘΥΜΝΗΣ

---

**ΚΛΙΜΑΚΑ:** 1/500  
**ΘΕΣΗ ΑΡΧΕΙΟΥ:**

---

**ΗΜΕΡΟΜΗΝΙΑ:** ΑΠΡΙΛΙΟΣ 2019  
**ΕΜΒΑΔΟ :** Ε (1,2,3,4,5, ..., 50,51,1) = 16065,26 μ²

---

**ΣΥΝΤΑΞΗ**  
 ΙΩΑΝΝΗΣ Ε.Μ. ΑΡΧΟΝΤΑΚΗΣ  
 ΑΠ.Θ. ΑΓΡΟΝΟΜΟΣ ΤΟΠΟΓΡΑΦΟΣ ΜΗΧΑΝΙΚΟΣ  
 Α.Φ.Μ. 062702118 ΔΟΥ ΡΕΘΥΜΝΟΥ

ΣΗΜΕΙΩΣΗ:  
 -Οι συντεταγμένες του τετραγωνισμού του διαγράμματος αναφέρονται σε κρατικό σύστημα συντεταγμένων (ΕΓΣΣ 87). Η ένταξη έγινε από μόνιμο σταθμό του συστήματος HEPOS με χρήση δέκτης διπλής συχνότητας τύπου Trimble R8 (Serial No: 998655)  
 -Το εμβαδό του ακινήτου υπολογίσθηκε αναλυτικά με βάση τον τύπο Ε=1/2 ΣΧ(Υ1-Υ11)