



ΕΛΛΗΝΙΚΟ ΚΤΗΜΑΤΟΛΟΓΙΟ

Κατασκευή δρόμου πρόσβασης προς το σημείο ερευνητών Γεωργίου στην θέση "Αβρία" ΤΚ Μεγισούριαν



Εμβαδόν: 1690.71 τ.μ.

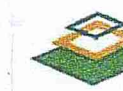

ΕΛΛΗΝΙΚΟ ΚΤΗΜΑΤΟΛΟΓΙΟ

Κατασκευή δρόμου πρόσβασης προς το σημείο ερευνητών Γεωργίου στην θέση "ΧΟΥΝΤΗ" ΤΚ Θεωδωρίκων

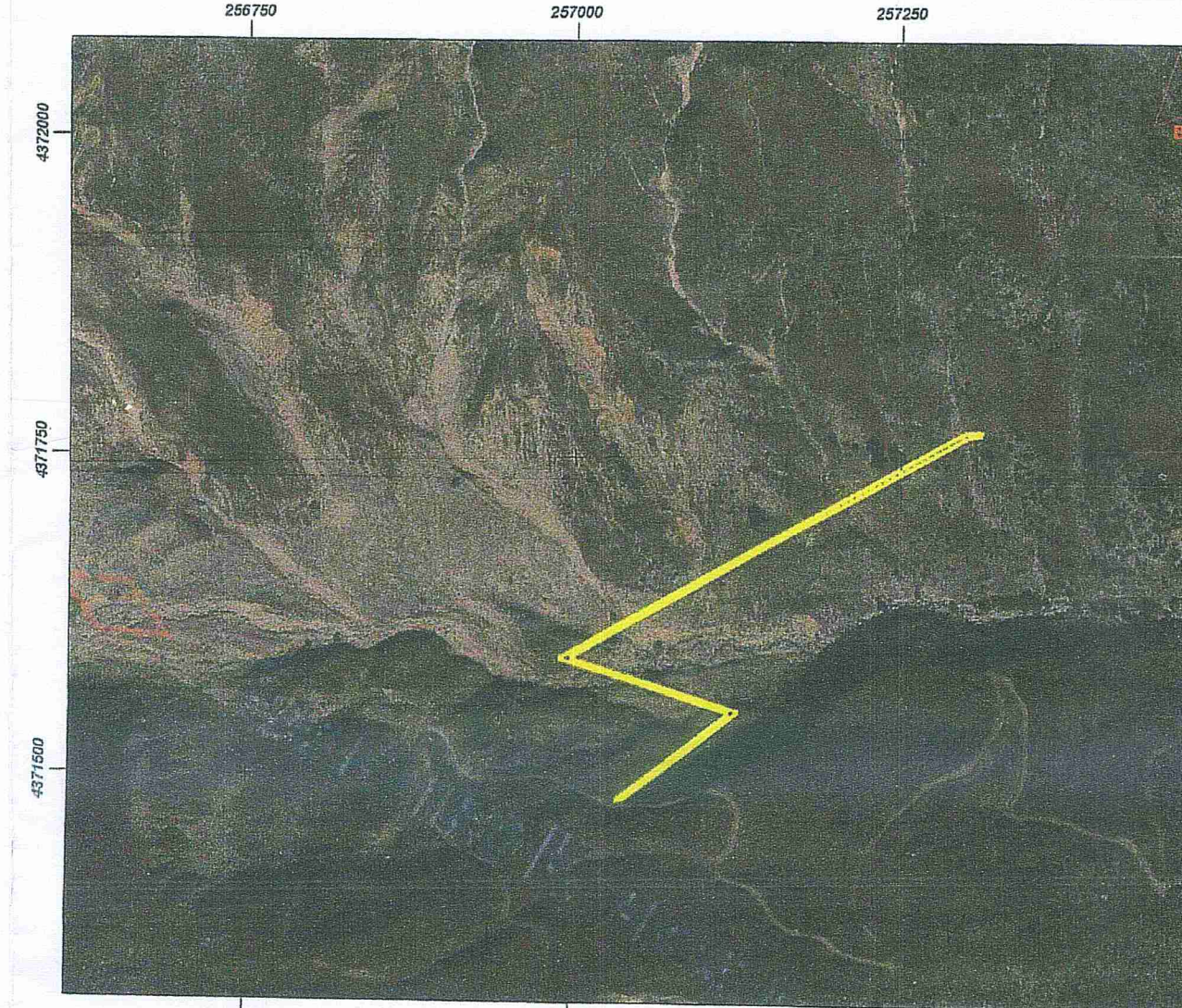

Εμβαδόν: 2217.10 τ.μ.

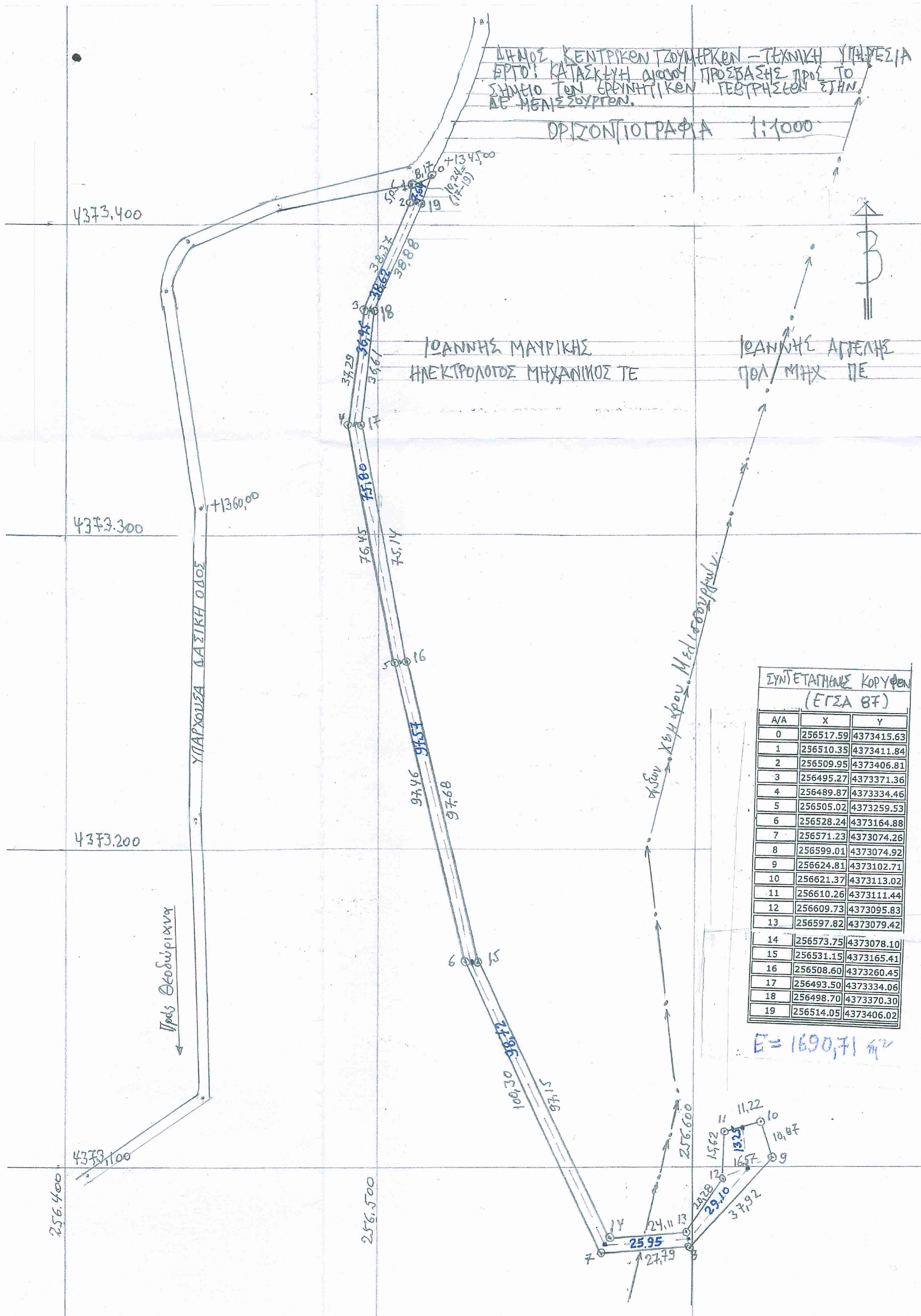

ΣΥΝΤΕΤΑΓΜΕΝΕΣ ΚΟΡΥΦΕΣ (ΕΓΣΑ ΒΓ)

A/A	X	Y
0	256517.59	4373415.63
1	256510.35	4373411.84
2	256509.95	4373406.81
3	256495.27	4373371.36
4	256489.87	4373334.46
5	256505.02	4373259.53
6	256528.24	4373164.88
7	256571.23	4373074.26
8	256599.01	4373074.92
9	256624.81	4373102.71
10	256621.37	4373113.02
11	256610.26	4373111.44
12	256609.73	4373095.83
13	256597.82	4373079.42
14	256573.75	4373078.10
15	256531.15	4373165.41
16	256508.60	4373260.45
17	256493.50	4373334.06
18	256498.70	4373370.30
19	256514.05	4373406.02

E = 1690,71 μ²

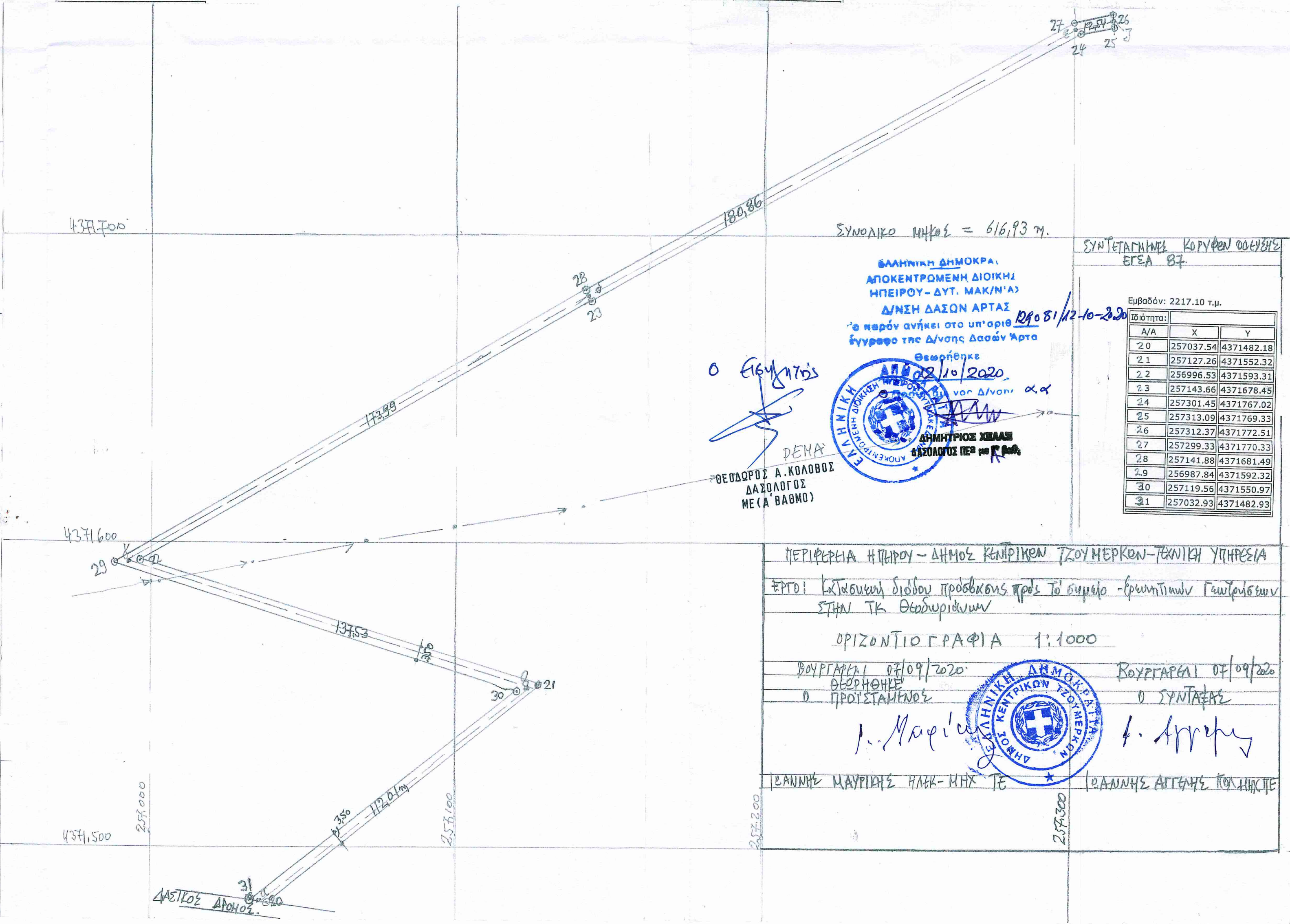

ΣΥΝΟΛΙΚΟ ΜΗΚΟΣ = 616,93 μ.

ΕΛΛΗΝΙΚΗ ΔΗΜΟΚΡΑΤΙΑ
ΑΠΟΚΕΝΤΡΩΜΕΝΗ ΔΙΟΙΚΗΣΗ
ΗΠΕΙΡΟΥ - ΔΥΤ. ΜΑΚ. Ν. Α.
Δ/ΝΣΗ ΔΑΣΩΝ ΑΡΤΑΣ
Το παρόν ανήκει στο υπ' αριθμό 29051/12-10-2020 έγγραφο της Δ/νσης Δασών Άρτας

Ο ΕΓΚΛΗΤΗΣ
ΘΕΟΔΩΡΟΣ Α. ΚΟΛΟΒΟΣ
ΔΑΣΟΛΟΓΟΣ
ΜΕ (Α ΒΑΘΜΟ)

ΔΗΜΑΡΧΟΣ
ΔΗΜΙΤΡΙΟΣ ΧΙΛΑΣ
ΔΑΣΟΛΟΓΟΣ ΠΕΡ. ΚΑΤ. ΠΡΩΤ.

Εμβαδόν: 2217.10 τ.μ.

A/A	X	Y
20	257037.54	4371482.18
21	257127.26	4371552.32
22	256996.53	4371593.31
23	257143.66	4371678.45
24	257301.45	4371767.02
25	257313.09	4371769.33
26	257312.37	4371772.51
27	257299.33	4371770.33
28	257141.88	4371681.49
29	256987.84	4371592.32
30	257119.56	4371550.97
31	257032.93	4371482.93

ΠΕΡΙΦΕΡΕΙΑ ΗΠΕΙΡΟΥ - ΔΗΜΟΣ ΚΕΝΤΡΙΚΩΝ ΤΖΟΥΜΕΡΚΩΝ - ΤΕΧΝΙΚΗ ΥΠΗΡΕΣΙΑ
ΕΡΓΟ: Κατασκευή δρόμου πρόσβασης προς το σημείο ερευνητών Γεωργίου στην ΤΚ Θεωδωρίκων

ΟΡΙΖΟΝΤΙΟΓΡΑΦΙΑ 1:1000

ΒΟΥΡΓΑΡΑΚΗ 07/09/2020
Ο ΠΡΟΪΣΤΑΜΕΝΟΣ

ΒΟΥΡΓΑΡΑΚΗ 07/09/2020
Ο ΣΥΝΤΑΞΗΣ

Ι. Μαργαρίτης
Ι. Αργυρίου

ΕΛΛΗΝΙΚΗ ΔΗΜΟΚΡΑΤΙΑ
ΔΗΜΟΣ ΚΕΝΤΡΙΚΩΝ ΤΖΟΥΜΕΡΚΩΝ

ΕΛΛΗΝΗΣ ΜΑΥΡΙΚΗΣ ΗΛΕΚΤΡΟΛΟΓΟΣ ΜΗΧΑΝΙΚΟΣ ΤΕ
ΕΛΛΗΝΗΣ ΑΓΓΕΛΗΣ ΠΟΛ. ΜΗΧ. ΠΕ