

Ορθοφωτοχάρτης

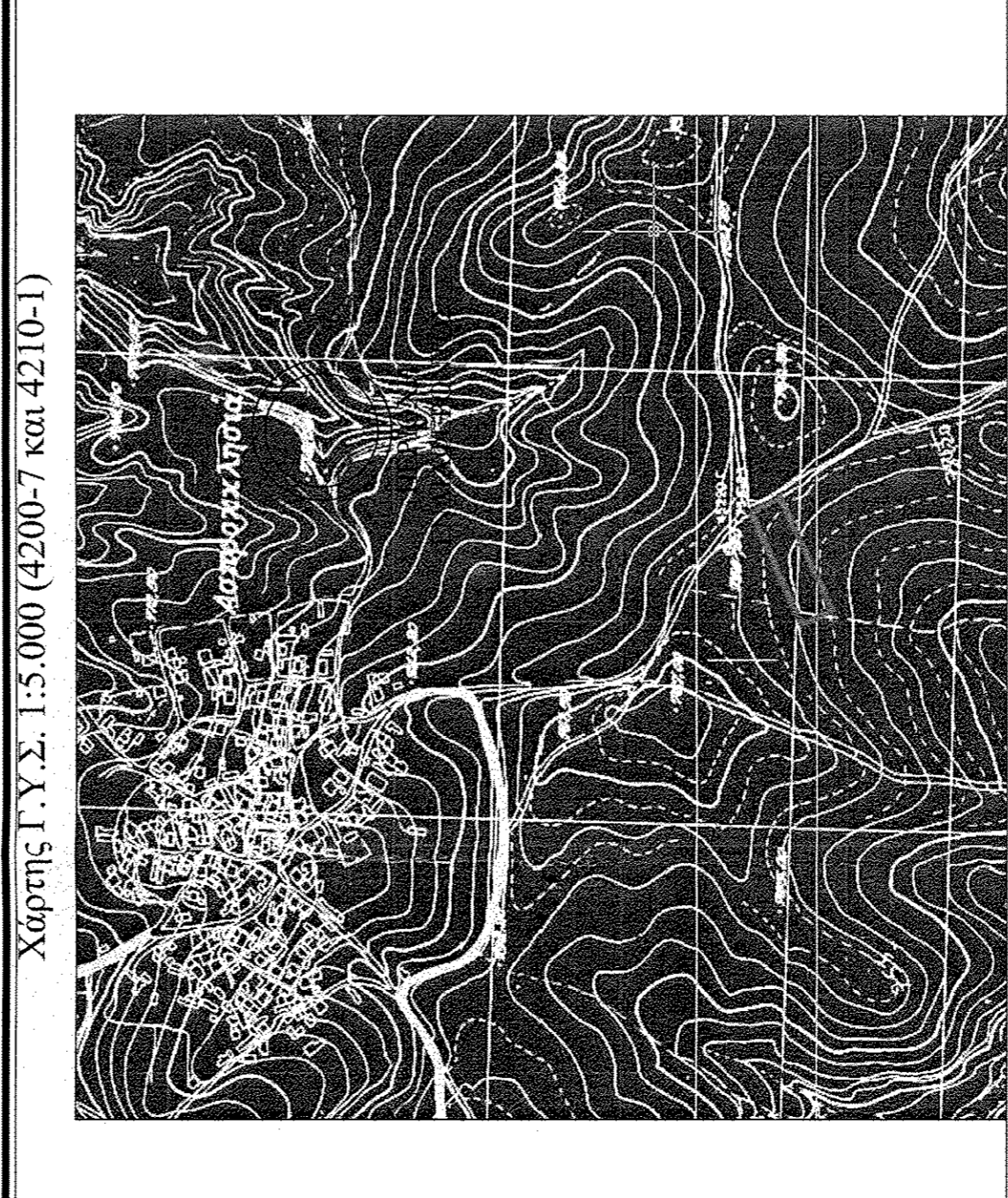

Χάρτης Γ.Υ.Σ. 1:5.000 (4200-7 και 4210-1)

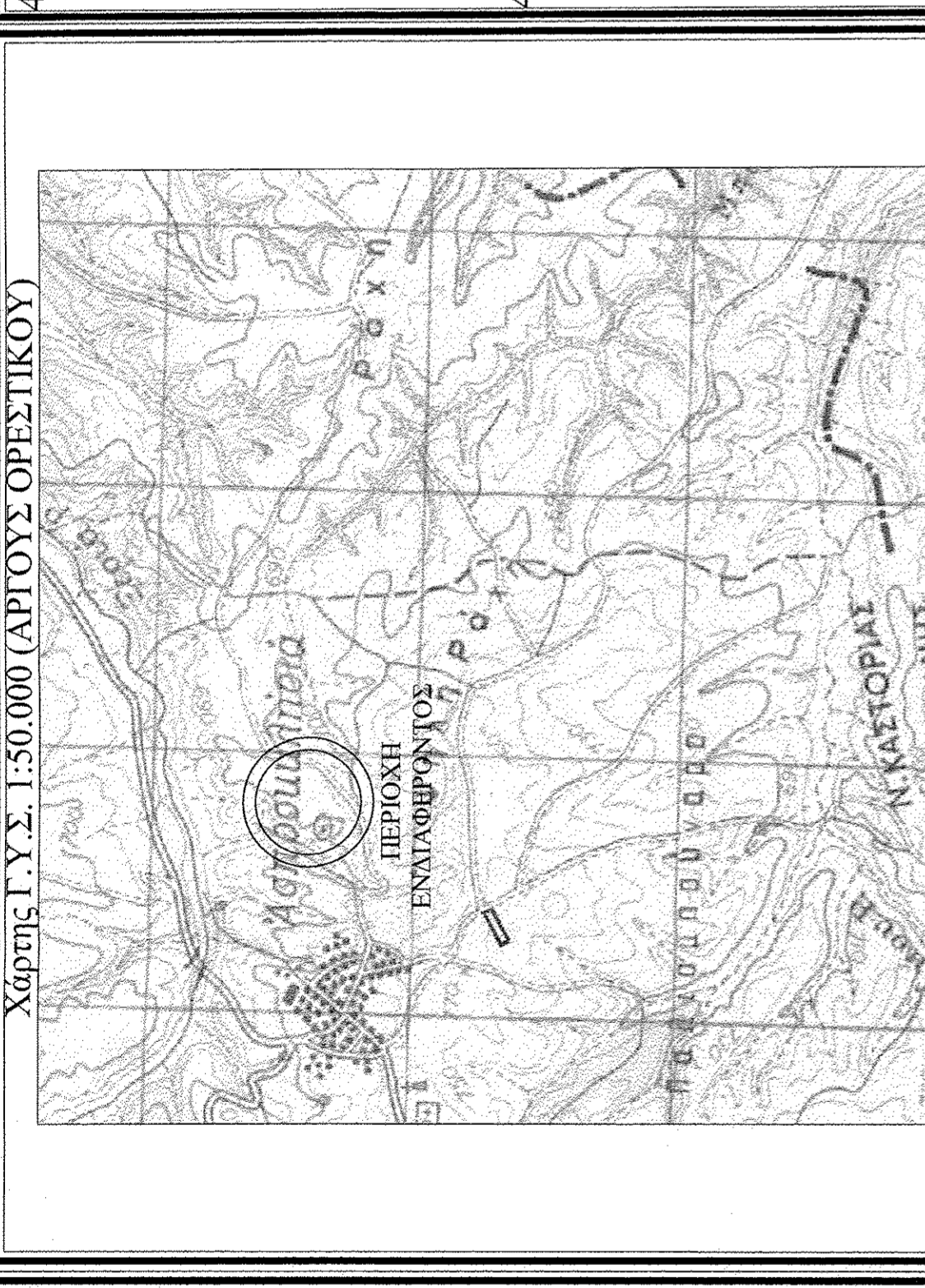

Χάρτης Γ.Υ.Σ. 1:50.000 (ΑΡΙΟΥΣ ΟΡΕΣΤΙΚΟΥ)

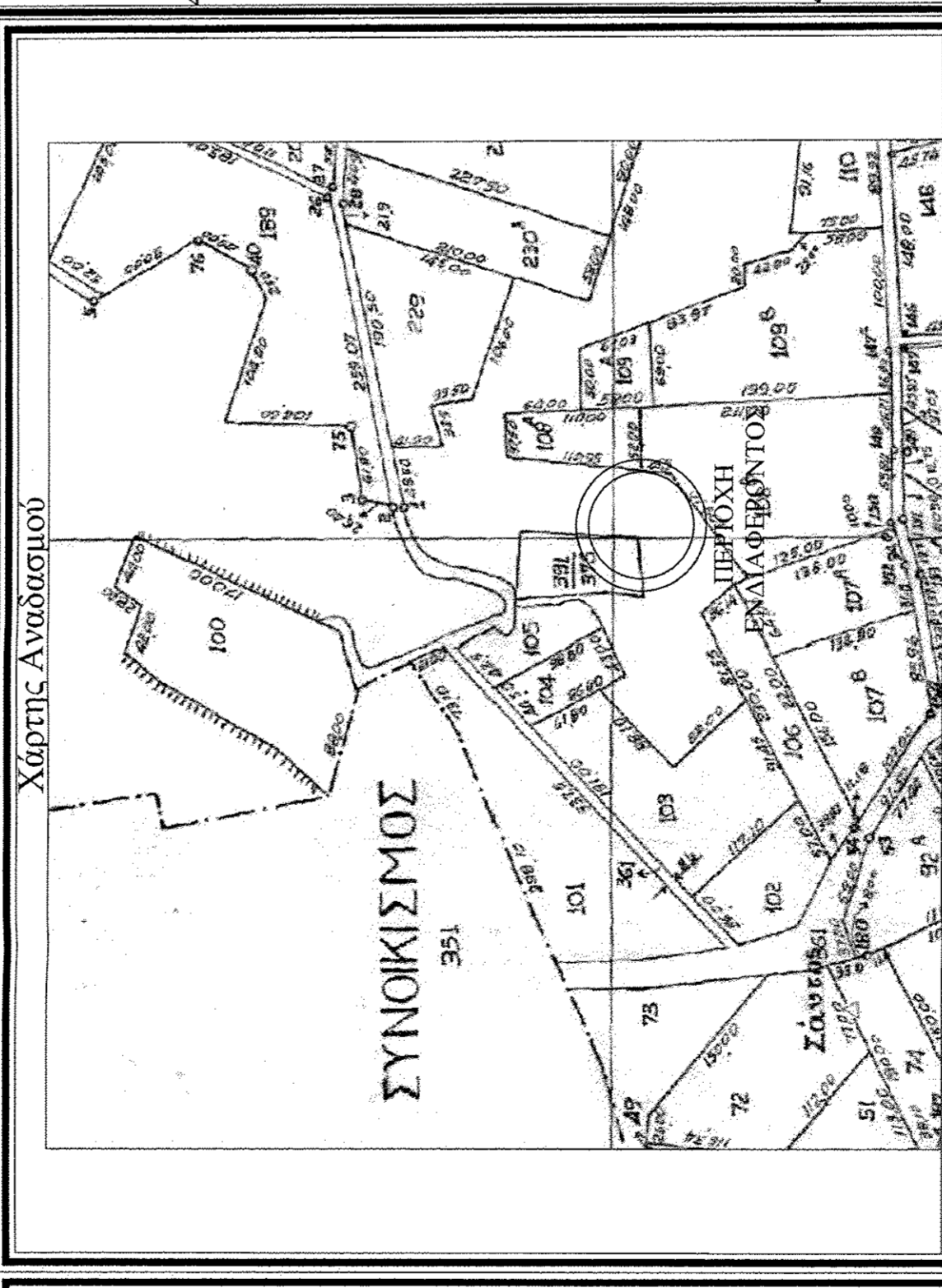

Χάρτης Αναδοκού

ΔΗΛΩΣΗ ΔΙΔΟΧΗΣ (N.4030/2011 άρθρο 9)
 Οι έχοντες νόμιμο δικαίωμα δηλώνουν εννοηφόρος στο παρόν τοπογραφικό διάγραμμα ότι εφόσον τα για την ακρίβεια των δηλούμενων ορίων.
 Κατοριά / / 2019
 Ο ιδιοκτήτης

ΔΗΛΩΣΗ Ν.651 / 1977 - Ν.2308/1995 - Ν.1337/1983 Κ.Α.Ι Ν.4178/2013
 Ο πιο κάτω υπεργεγραμμένος Μηχανικός, δηλώνει ότι το Αγροτέμαχο του αρμοκτηματός Ασπυροκκλησιώνας εμβαδόν 4.000,24 τ.μ. που απεικονίζεται στο παρόν τοπογραφικό διάγραμμα με τα στοιχεία (Α1, Α2, Α3, Α4, Α11, Α11)
 Α) βρίσκεται εκτός όριων της Τοπικής Κοινότητας Ασπυροκκλησιώνας, είναι γαρί και δομημένο κατά κανόνα, σύμφωνα με τις ισχύουσες Πολεοδομικές Διατάξεις που ισχύουν σήμερα στην περιοχή.
 Β) βρίσκεται εκτός Ζ.Ο.Ε.
 Δ) εμπίπτει στις διατάξεις του Ν.1337/83 περί εφαρμογών σε γη και γάρμα.
 Ε) δεν εμπίπτει στις διατάξεις του Ν.2308/95 περί Εθνικού Κτηματολογίου.
 ΣΤ) εντός του γεωεμβαδίου δεν υπάρχουν ενδεδειγμένες γραμμές μεταφοράς υψηλής τάσης της Δ.Ε.Η., εργοστάσιο φυσικού αερίου, οδός, προυποκατασκευή του 1923. Δεν διατρέχει ρέμα, σε απόσταση μικρότερη των 20μ. από τα όρια του, Ζ) εντός των ορίων του και κατά μήκος των προσέκων του δεν υπάρχουν δέντρα.
 Η) εντός των γεωεμβαδίων υφίσταται κτίσμα.
 Κατοριά / / 2019
 Ο Μηχανικός

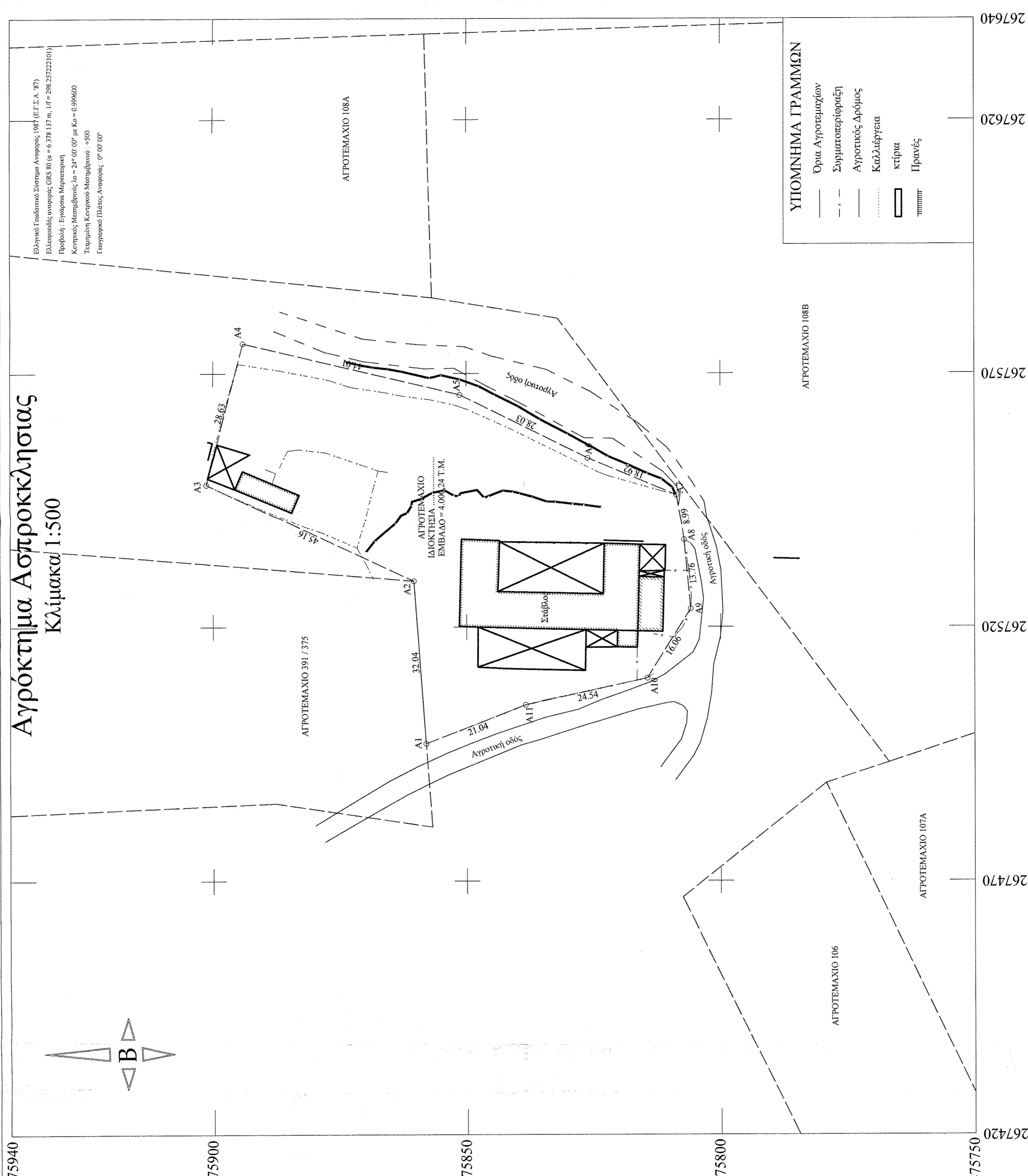

Αγρόκτημα Ασπυροκκλησιώνας
 Κλίμακα 1:500

Ελλάδικο Γεωδαιτικό Σύστημα Αναφοράς 1987 (ΕΓΣΑ '87)
 Ελλανδικά αναφοράς GRS 80 (α = 6 378 137 m, ηf = 298.25722101)
 Προβολή: Εγκάρσια Μερικατορία
 Κεντρικός Μεσημβρινός: λ = 24° 00' 00" μ.κ.α = 0,999600
 Τραχημική Κεντρική Μισομίσθια: +500
 Γεωργικές Πλάτες Αναφοράς: 0° 00' 00"

Πίνακας Συντεταγμένων των κορυφών του Α1-Α2-Α3.....
 Εμβαδόν τετραγώνου = 4000,24 τ.μ. - Περιμέτρος = 281,19 μ.

α/α	X	Y	Αποστάσεις
A1	267497,149	4475858,007	A1 - A2: 32,04
A2	267529,102	4475860,373	A2 - A3: 45,16
A3	267548,203	4475901,296	A3 - A4: 28,63
A4	267575,909	4475894,093	A4 - A5: 44,01
A5	267565,779	4475851,261	A5 - A6: 28,03
A6	267553,416	4475826,103	A6 - A7: 18,92
A7	267546,129	4475808,646	A7 - A8: 8,99
A8	267537,264	4475807,163	A8 - A9: 13,76
A9	267523,562	4475805,864	A9 - A10: 16,06
A10	267509,957	4475814,405	A10 - A11: 24,54
A11	267504,739	4475838,388	A11 - A1: 21,04

ΥΠΟΜΝΗΜΑ ΓΡΑΜΜΩΝ
 - - - - - Όρια Αγροτεμαχίων
 - - - - - Συμμετοχολογική
 - - - - - Αγροτικός Δρόμος
 - - - - - Καλλιέργεια
 - - - - - κτήρια
 - - - - - Πρασινές

Αγροτέμαχο 108Α
 ΑΓΡΟΤΕΜΑΧΙΟ 391 / 375
 ΑΓΡΟΤΕΜΑΧΙΟ 108Α
 ΑΓΡΟΤΕΜΑΧΙΟ 107Α
 ΑΓΡΟΤΕΜΑΧΙΟ 106
 ΑΓΡΟΤΕΜΑΧΙΟ 108Β

Εργοδότης
 Επενδυτικός Μεθόδιος

Έργο
 Αποπλινση Αγροτεμαχίου εκτός Τοπικής Κοινότητας Ασπυροκκλησιώνας

Θέση
 Αγροτέμαχο, εκτός Τοπικής Κοινότητας Ασπυροκκλησιώνας, Δημοτική Ενότητα Αγρούς Ορεστικού, Δήμου Αγρούς Ορεστικού, Περιφερειακή Ενότητα Καστοριάς

Θέμα Σχεδίου
 Αριθμός Σχεδίου
1

Κλίμακα
1:500

Χρόνος μελέτης : Ιούλιος 2019

Υπογραφή Μελετητή

Θεώρηση Υπηρεσίας

ΕΛΛΗΝΙΚΗ ΔΗΜΟΚΡΑΤΙΑ
 ΥΠΟΥΡΓΕΙΟ ΠΑΙΔΕΙΑΣ, ΕΡΕΥΝΑΣ ΚΑΙ ΘΡΗΣΚΕΥΜΑΤΩΝ
 ΙΝΣΤΙΤΟΥΤΟ ΤΕΧΝΟΛΟΓΙΑΣ ΥΠΟΛΟΓΙΣΤΩΝ ΚΑΙ ΕΚΔΟΣΕΩΝ ΔΙΑΔΙΚΤΥΟΥ
 ΚΑΡΤΑ ΚΑΤΑΡΤΙΣΗΣ
 ΕΠΙΧΕΙΡΗΣΙΑΚΟ ΠΡΟΓΡΑΜΜΑ "ΕΠΙΧΕΙΡΗΣΙΑΚΟ ΠΡΟΓΡΑΜΜΑ ΚΑΤΑΡΤΙΣΗΣ ΔΙΑΔΙΚΤΥΟΥ"
 ΑΠΡΟΫΚΤΟ ΤΟΠΟΓΡΑΦΟ ΜΗΧΑΝΙΚΟΣ
 ΜΕΛΟΣ Ε.Ε. ΑΡ. ΜΗΤΡΩΟΥ 122089
 Μ. ΑΓ. ΑΝΝΗΣ, ΣΤΑΘ. 285245490
 ΣΗΜ. & ΕΡΧ. 285245490
 ΑΟΗ: 105275363 - ΔΟΥ: ΠΑΤΙΣΤΟΡΙΑΣ
 ΔΟΥΚΟΝΟΣ